

2021 YILI BİRİM ÖZ DEĞERLENDİRME RAPORU

(İktisadi ve İdari Bilimler Fakültesi)

A. LİDERLİK, YÖNETİM ve KALİTE

A.1. Liderlik ve Kalite

A.1.1. Yönetim modeli ve idari yapı

-Yönetişim modeli ve organizasyon şeması, görev tanımları, iş akış süreçleri

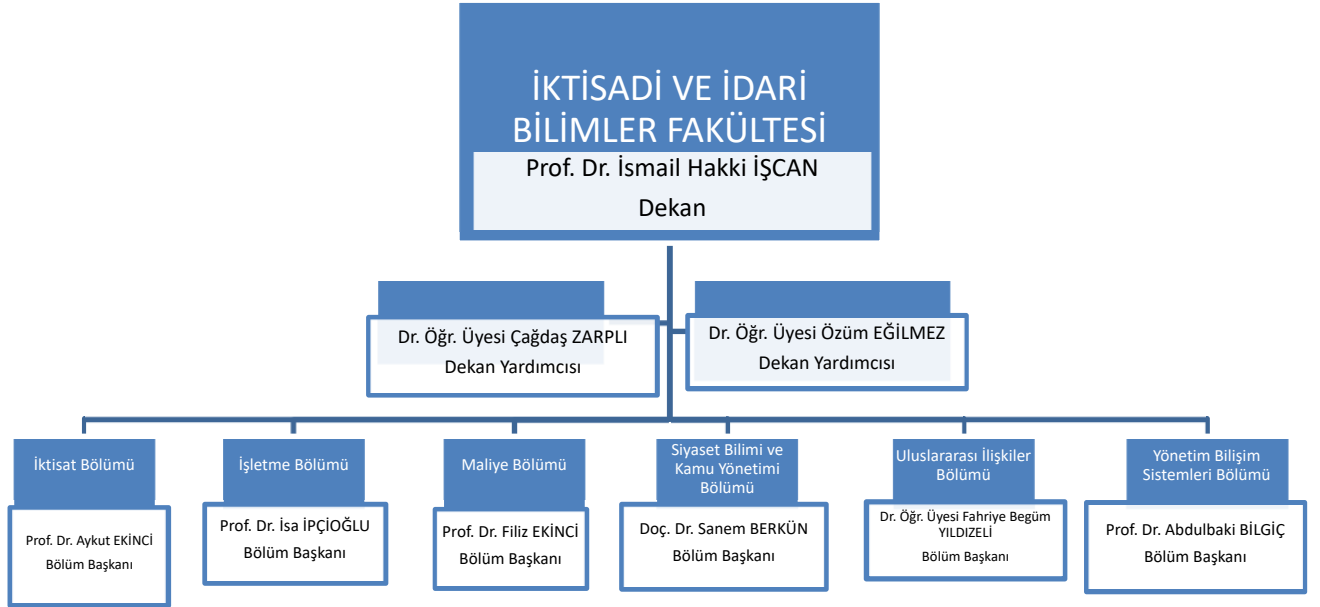

-Karar verme mekanizmaları, kontrol ve denge unsurları; kurulların çok sesliliği ve bağımsız hareket kabiliyeti, paydaşların temsil edilmesi; öngörülen yönetim modeli ile gerçekleşmenin karşılaştırılması

Fakülte Yönetim Kurulu ve Fakülte Kurulu düzenli olarak yapılmaktadır. Kurul üyelerinin temsilci seçimleri takip edilmektedir.

Kanıt Belgeler:

A.1.1. <http://w3.bilecik.edu.tr/iibf/yonetim/dekan/>

A.1.1. <http://w3.bilecik.edu.tr/iibf/yonetim/dekan-yardimcisi/>

A.1.1. <http://w3.bilecik.edu.tr/iibf/yonetim/fakulte-yonetim-kurulu/>

A.1.1. <http://w3.bilecik.edu.tr/iibf/yonetim/fakulte-kurulu/>

A.1.1. 15.10.2021 tarihli, 51665 sayılı yazı.

A.1.1. 22.10.2021 tarihli, 52428 sayılı yazı.

A.1.1. 19.02.2021 tarihli, 8447 sayılı yazı.

A.1.1. 03.03.2021 tarihli, 10681 sayılı yazı.

A.1.4. İç kalite güvencesi mekanizmaları

-Görev tanımı

Görev tanımlarımız Fakültemiz web sayfasında yayınlanmıştır.

1. [Dekan](#)
2. [Dekan Yardımcısı](#)
3. [Bölüm Başkanı](#)
4. [Fakülte Sekreteri](#)
5. [Şef](#)
6. [Taşınır ve Mali İşler Birim Görevlisi](#)
7. [Öğrenci İşleri Birim Görevlisi](#)
8. [Personel İşleri Birim Görevlisi](#)
9. [Bölüm Sekreteri](#)
10. [Makam Sekreteri](#)
11. [Bina Genel Hizmet Personeli](#)

-İş akış şeması

İKTİSADİ VE İDARİ BİLİMLER FAKÜLTESİ FAKÜLTE BİRİM KALİTE KOMİSYONU	Başkan	Prof. Dr.	İsmail Hakkı	İŞCAN
	Öğretim Elemanı	Dr. Öğr. Üyesi	Çağdaş	ZARPLI
	Öğretim Elemanı	Dr. Öğr. Üyesi	Özüm	EĞİLMEZ
	Öğretim Elemanı	Prof. Dr.	İsa	İPÇİOĞLU
	Öğretim Elemanı	Prof. Dr.	Aykut	EKİNCİ
	Öğretim Elemanı	Prof. Dr.	Filiz	EKİNCİ
	Öğretim Elemanı	Doç. Dr.	Sanem	BERKÜN
	Öğretim Elemanı	Prof.Dr.	Abdülbaki	BİLGİÇ
	Öğretim Elemanı	Dr. Öğr. Üyesi	Fahriye Begüm	YILDIZELİ
	Raportör	Fakülte Sekreteri V.	Sinan	BOLAT
	İdari Personel	Bilgisayar İşletmeni	Erdi	PETEK
	Öğrenci Kalite Temsilcisi	Öğrenci	Rumeysa	YALÇIN ARKADAŞ
	Öğretim Elemanı	Doç. Dr.	Muhammet	BENLİ
	Öğretim Elemanı	Dr. Öğr. Üyesi	Serkan	VARSAK
	Öğretim Elemanı	Dr. Öğr. Üyesi	Havva Nesrin	TİRYAKI
	Öğretim Elemanı	Dr. Öğr. Üyesi	Eda	ÖZEN
	Öğretim Elemanı	Arş. Gör.	Hüseyin Safa	ÜNAL
	Öğretim Elemanı	Prof. Dr.	Meral	EROL FİDAN
	Öğretim Elemanı	Doç. Dr.	Sevgi	GÖNÜLLÜOĞLU
	Öğretim Elemanı	Dr. Öğr. Üyesi	Gözde	KOCA
Öğretim Elemanı	Arş. Gör. Dr.	Saniye	HAYDAROĞLU	
Öğretim Elemanı	Arş. Gör.	Salih	MUTLU	
Öğretim Elemanı	Doç. Dr.	Adil	AKINCI	
Öğretim Elemanı	Doç. Dr.	Onur	POLAT	
Öğretim Elemanı	Doç. Dr.	Yasin	ACAR	
Öğretim Elemanı	Dr. Öğr. Üyesi	Semra	ALTINGÖZ ZARPLI	
Öğretim Elemanı	Dr. Öğr. Üyesi	Gözde	EŞ POLAT	

Öğretim Elemanı	Dr. Öğr. Üyesi	Şebnem	EKERYILMAZ
Öğretim Elemanı	Dr. Öğr. Üyesi	Görkem	ALTINÖRS
Öğretim Elemanı	Dr. Öğr. Üyesi	Gökhan Murat	ÜSTÜNDAĞ
Öğretim Elemanı	Dr. Öğr. Üyesi	Hakan	OLGUN
Öğretim Elemanı	Dr. Öğr. Üyesi	Yavuz	CANKARA
Öğretim Elemanı	Dr. Öğr. Üyesi	Pınar	ÖZDEN CANKARA
Öğretim Elemanı	Doç. Dr.	Tolga	TORUN
Öğretim Elemanı	Dr. Öğr. Üyesi	Cemalettin	HATİPOĞLU
Öğretim Elemanı	Dr. Öğr. Üyesi	Tarık	SEMİZ
Öğretim Elemanı	Arş. Gör.	Esra	CENGİZ
Öğretim Elemanı	Öğr. Gör.	Hande	BOĞAZLIYAN

İş akış süreçlerimiz Fakültemiz web sayfasında yayınlanmıştır.

-Geri bildirim yöntemleri

Akademik ve idari personele ve öğrencilere yapılan anketler değerlendirilerek raporlanmaktadır.

Kanıt Belgeler:

A.1.4. 15.06.2021 tarihli, 27342 sayılı yazı.

A.1.4. <http://w3.bilecik.edu.tr/iibf/fakultemiz/gorev-tanimlarimiz/>

A.1.4. <http://w3.bilecik.edu.tr/iibf/fakultemiz/is-akis-sureclerimiz/>

A.1.5. Kamuoyunu bilgilendirme ve hesap verebilirlik

-Kamuoyunu bilgilendirme ve hesap verebilirlik ile ilişkili olarak benimsenen ilke, kural ve yöntemler

Üniversitemiz ve Fakültemiz web sayfasında gerekli bilgilendirme duyuruları yapılmaktadır.

-Kamuoyunu bilgilendirme ve hesap verebilirliğe ilişkin uygulama örnekleri

Kamuoyunu ilgilendiren duyurular Üniversitemiz ve Fakültemiz web sayfalarında yayınlanmaktadır.

Kanıt Belgeler:

A.1.5. <http://www.bilecik.edu.tr/arama/4>

A.1.5. <http://w3.bilecik.edu.tr/iibf/tum-duyurular/>

A.3. Yönetim Sistemleri

A.3.2. İnsan kaynakları yönetimi

- İnsan kaynakları politikası ve hedefleri ve bunlara ilişkin uygulamalar (Yetkinlik, işe alınma, hizmet içi eğitim, teşvik ve ödüllendirme vb.)

Fakültemizde istek ve şikayetler için “Dilek ve Öneri Kutusu” bulunmaktadır. Tüm akademik ve idari personelimiz yöneticilerine ulaşabilmektedir.

Kanıt Belgeler:

A.3.2. Fotoğraf

A.3.4. Süreç yönetimi

-Süreç yönetimi modeli ve uygulamaları(tüm etkinliklere ait süreçler ve alt süreçler), ilgili sistemler, yönetim mekanizmaları (Uzaktan eğitim dahil)

Hizmet içi eğitim talepleri toplanmaktadır. Akademik personele yönelik akademik teşvik yönetmeliği bulunmaktadır.

-Süreçlerdeki sorumlular, iş akışı, yönetim mekanizması,

2020-2021 Eğitim-Öğretim Yılı Bahar Yarıyılı ve 2021-2022 Eğitim-Öğretim Yılı Güz Yarıyılında Covid-19 Pandemisi nedeniyle hibrit (karma) yöntem kullanılarak eğitim-öğretim yapılmıştır.

Kanıt Belgeler:

A.3.4. 24.12.2021 tarihli, 65815 sayılı yazı.

A.3.4.<https://www.mevzuat.gov.tr/mevzuat?MevzuatNo=201811834&MevzuatTur=21&MevzuatTip=5>

A.3.4. 20.09.2021 tarihli, 44441 sayılı yazı.

A.3.4. 30.03.2021 tarihli, 15275 sayılı yazı.

A.4. Paydaş Katılımı

A.4.1. İç ve dış paydaş katılımı

-İç ve dış paydaş listesi

İç Paydaşlar;

1	Akademik Personel
2	İdari Personel

3	Öğrencilerimiz
4	Kısmi Zamanlı Çalışan Öğrencilerimiz

Dış Paydaşlar;

1	İşveren Firmalar
2	Mezunlarımız
3	Araştırma Kuruluşları
4	Meslek Örgütü temsilcileri
5	YÖK
6	BEBKA
7	Bilecik Ticaret ve Sanayi Odası

-Karar alma süreçlerinde paydaş katılımının sağlandığını gösteren belgeler

Fakültemizde bulunan bölümlerin ders planlarının revize edilmesi ve değerlendirilmesi için Ders Planları Güncelleme Komisyonu kurulmuştur.

-Paydaş katılım mekanizmalarının işleyişine ilişkin izleme ve iyileştirme kanıtları

Dış paydaş katılımı her yıl düzenlenen kariyer günleri haftası, birimimizde yer alan bölümlerimizin ticaret ve sanayi odaları, İş-kur, meslek kuruluşları ile yaptıkları işbirliği ve etkinlikler çerçevesinde yürütülmektedir.

Covid-19 pandemisi nedeniyle, 2020 yılı içerisinde dış paydaşlarla toplantı yapılamamıştır.

Kanıt Belgeler:

A.4.1. 19.11.2021 tarihli, 59243 sayılı yazı.

A.4.1. BŞEÜ 2017-2021 Stratejik Planı <http://w3.bilecik.edu.tr/strateji/wp-content/uploads/sites/53/2017/01/STRATEJ%C4%B0K-PLAN-2017-2021-g%C3%BCncel.pdf>

A.4.1. BŞEÜ 2017-2021 Stratejik Planı <http://w3.bilecik.edu.tr/strateji/wp-content/uploads/sites/53/2017/01/STRATEJ%C4%B0K-PLAN-2017-2021-g%C3%BCncel.pdf>

A.4.2. Öğrenci geri bildirimleri

-Öğrencilerin dilek/şikâyet/önerilerini ilettikleri kanallar

Öğrencilerin dilek, şikâyet ve önerilerini iletebilecekleri bir çok kanalımız bulunmaktadır. Fakültemizde dilek ve öneri kutusu bulunmaktadır. Öğrenciler Fakültemiz e-posta adresinden,

dahili telefonlardan, Öğrenci Bilgi Sistemi üzerinden ve danışmanlarına ulaşacak isteklerini iletebilmektedirler.

-Öğrenci geri bildirimleri kapsamında gerçekleştirilen iyileştirmeler

Öğrencilere yapılan ders, öğretim elemanı ve danışmanlık hizmetlerine ilişkin anketler değerlendirilmekte ve Bölüm raporları birim kalite dosyasında saklanmaktadır.

-Öğrencilerin karar alma mekanizmalarına katılımına ilişkin örnekler

Fakültemiz Kalite Kurulu çalışmalarında katılım sağlamak üzere öğrenci üye bulunmaktadır.

Kanıt Belgeler:

A.4.2. Fotoğraf

A.4.2. <http://w3.bilecik.edu.tr/iibf/2021/09/22/2021-2022-ders-kayit-danismanlari-iletisim-numaralari/>

A.4.2. iibf@bilecik.edu.tr

A.4.2. obs.bilecik.edu.tr

A.4.2. 10.06.2021 tarihli, 26099 sayılı yazı.

A.4.2. 28.06.2021 tarihli, 29514 sayılı yazı.

A.4.2. 22.11.2021 tarihli, 59352 sayılı yazı.

B. EĞİTİM VE ÖĞRETİM

B.1. Program Tasarımı, Değerlendirmesi ve Güncellenmesi

B.1.1. Programların tasarımı ve onayı

-Uzaktan-karma program tasarımında bölüm/alan bazlı uygulama çeşitliliğine ilişkin kanıtlar, (bölümlerin farklı uzaktan eğitim taleplerinin dikkate alındığına ilişkin kanıtlar vb.)

Hibrit (Karma) uygulama için hangi derslerin nasıl verileceği birimlerin kararına bırakılmıştır. Bölümlerin talepleri dikkate alınarak ders planları oluşturulmuştur.

-Program tasarım süreçlerine paydaş katılımını gösteren kanıtlar

Ders planlarının tasarlanması ve gözden geçirilmesi için her bölümden temsilcisi olan Ders Planı Güncelleme Komisyonu kurulmuştur.

-Programların tasarım ve onay sürecinin izlendiği ve iyileştirildiğine ilişkin kanıtlar

Ders Planı Güncelleme komisyonu tarafından yapılan çalışmalar karar alınarak Bölüm Başkanlıklarına raporlanmıştır.

Kanıt Belgeler:

B.1.1. 03.09.2021 tarihli, 41552 sayılı yazı.

B.1.1. 19.11.2021 tarihli, 59243 sayılı yazı.

B.1.1. 22.12.2021 tarihli, 1-1 ve 1-2 sayılı komisyon kararları

B.1.2. Programın ders dağılım dengesi

-Ders dağılımına ilişkin ilke ve yöntemler ile buna ilişkin kanıtlar

Fakültemiz ders planlarında her eğitim-öğretim yarıyılında öğrencilerin kültürel derinlik kazanmasına yönelik ve farklı disiplinleri tanımaya fırsat veren seçmeli dersleri bulunmaktadır. Bu uygulama üç farklı kategoride yapılmaktadır. Birincisi, bölümlerin kendi müfredatında yer alan mesleki seçmeli dersler, ikincisi fakülte seçmeli olarak tanımlanmış dersler üçüncüsü ise üniversite geneline açılan üniversite seçmeli derslerdir. Ders kategori listeleri ve öğretim programlarına Eğitim Bilgi Sistemi üzerinden ulaşılabilir.

-İlan edilmiş ders bilgi paketlerinde ders dağılım dengesinin gözetildiğine ilişkin kanıtlar

Eğitim-öğretim sürecinde akademik personelin fikri bölüm akademik kurulunda alınmaktadır. Her yarıyıl öncesi ders programı bölüme mensup bütün akademik personelin fikri alınarak oluşturulmaktadır.

Kanıt Belgeler:

B.1.2. <http://ebs.bilecik.edu.tr/Bolumler?BolumAd=Lisans>

B.1.2. 02.07.2021 tarihli, 28-3 sayılı FYK karar örneği

B.1.2. 23.02.2021 tarihli, 8-5 sayılı FYK karar örneği

B.1.2. 15.09.2021 tarihli, 42-5 sayılı FYK karar örneği

B.1.3. Ders kazanımlarının program çıktılarıyla uyumu

-Program dışından alınan derslerin (örgün veya uzaktan) program çıktılarıyla uyumunu gösteren kanıtlar

Fakültemiz öğretim üyeleri tarafından açılan derslerin bilgi paketleri dersi veren öğretim üyesi tarafından hazırlanmaktadır. Derslerin öğrenme kazanımları da öğretim üyeleri tarafından tanımlanmakta program çıktıları ile ders kazanımlarının uygunluğu da ilgili öğretim üyesi tarafından belirlenmektedir. Ders kazanımları ile program çıktıları arasındaki uyum hem program içi hem de program dışı açılan dersler için öğretim üyeleri tarafından gözetilmektedir. Derslere ilişkin iş yükü, değerlendirme şekli, kazanım ve program çıktı uyumu, ders içerikleri ve işlenen konular bilgi paketleri halinde Eğitim Bilgi Sistemine işlenmektedir. Öğrenme kazanımlarının gerçekleşip gerçekleşmediği ders süreci boyunca sınavlar, ödevler ve öğrencilerin yerine getirmesi gereken yükümlülükler yolu ile değerlendirilmektedir.

-Ders kazanımlarının program çıktılarıyla uyumunun izlenmesine ve iyileştirilmesine ilişkin kanıtlar

Öğrenim çıktıları anketi yapılmakta olup, raporlanmaktadır.

Kanıt Belgeler:

B.1.3. 10.06.2021 tarihli, 26099 sayılı yazı.

B.1.3. 01.10.2021 tarihli, 48465 sayılı yazı.

B.1.3. 05.11.2021 tarihli, 56338 sayılı yazı.

B.1.3. 01.10.2021 tarihli, 48345 sayılı yazı.

B.1.3. 01.10.2021 tarihli, 48485 sayılı yazı.

B.1.3. 05.11.2021 tarihli, 56235 sayılı yazı.

B.1.3. 03.11.2021 tarihli, 55389 sayılı yazı.

B.1.3. 01.10.2021 tarihli, 48368 sayılı yazı.

B.1.3. 04.10.2021 tarihli, 48464 sayılı yazı.

B.1.4. Öğrenci iş yüküne dayalı ders tasarımı

-İş yükü temelli kredilerin transferi ve tanınmasına ilişkin tanımlı süreçleri içeren belgeler

İş yükü temelli kredilerin transferi ve tanınmasına ilişkin süreçler tanımlıdır.

Kanıt Belgeler:

B.1.4. Bilecik Şeyh Edebali Üniversitesi Lisansüstü Yabancı Uyruklu Öğrenci Kabul Ve Kayıt Yönergesi

B.1.4. Bilecik Şeyh Edebali Üniversitesi Ders Açma, Muafiyet Ve İntibak Esasları Yönergesi Birinci Bölüm

B.1.4. Bilecik Şeyh Edebali Üniversitesi Programlar Arasında Geçiş, Çift Anadal Ve Yandal Programlarına İlişkin Uygulama Esasları Yönergesi

B.1.5. Programların izlenmesi ve güncellenmesi

-Programların izlenmesi ve güncellenmesine ilişkin periyot (yıllık ve program süresinin sonunda) ilke, kural, gösterge, plan ve uygulamalar

2020 yılı Birim Öz Değerlendirme Raporu Fakültemiz web sayfasında yayınlanmış olup, 2021 yılına ait rapor hazırlanmaktadır.

-Kurumun misyon, vizyon ve hedefleri doğrultusunda programlarını güncellemek üzere kurduğu mekanizma örnekleri

Fakültemiz Bölümlerinin ders planlarının güncellenmesi için komisyon kurulmuştur.

-Programların yıllık öz değerlendirme raporları (Program çıktıları açısından değerlendirme)

Bölümler tarafından yapılan 2020 yılı Birim Öz Değerlendirme raporları hazırlanmıştır.

-Program çıktılarına ulaşıp ulaşılmadığını izleyen sistemler (Bilgi Yönetim Sistemi)

Konu hakkında kurulan bir sistemimiz bulunmamaktadır.

-Yapılan iyileştirmeler ve değişiklikler konusunda paydaşların bilgilendirildiği uygulamalar

2020 yılı Birim Öz Değerlendirme Raporu Fakültemiz web sayfasında yayınlanmıştır.

Kanıt Belgeler:

B.1.5. <http://w3.bilecik.edu.tr/iibf/fakultemiz/birim-oz-degerlendirme/>

B.1.5. 19.11.2021 tarihli, 59243 sayılı yazı.

B.1.5. <http://w3.bilecik.edu.tr/iktisat/fakultemiz/birim-oz-degerlendirme/>

B.1.5. <http://w3.bilecik.edu.tr/isletme/fakultemiz/birim-oz-degerlendirme-raporu/>

B.1.5. <http://w3.bilecik.edu.tr/maliye/fakultemiz/birim-oz-degerlendirme-raporu/>

B.1.5. <http://w3.bilecik.edu.tr/sbky/fakultemiz/birim-oz-degerlendirme-raporu/>

B.1.5. <http://w3.bilecik.edu.tr/ybs/fakultemiz/birim-oz-degerlendirme/>

B.1.6. Eğitim ve öğretim süreçlerinin yönetimi

-Eğitim ve öğretim süreçlerinin yönetimine ilişkin izleme ve iyileştirme kanıtları

Eđitim ve đretim srelerinin ynetimine iliřkin izleme ve iyileřtirme yapılabilmesi iin Ders Planları Gncelleme Komisyonu kurulmuřtur.

Kanıt Belgeler:

B.1.6. 19.11.2021 tarihli, 59243 sayılı yazı.

B.2. Programların Yrtlmesi (đrenci Merkezli đrenme, đretme ve Deđerlendirme)

B.2.1. đretim yntem ve teknikleri

-Ders bilgi paketlerinde đrenci merkezli đretim yntemlerinin varlıđı

đretim yntemleri đrencinin merkezinde bulunduđu, etkileřimin gzetildiđi bir đrenme srecine odaklıdır. Gerek uzaktan gerekse yzyze yrtlen derslerde đrencinin derse katılımı gzetilmektedir. Derslerin bir kısmı tartıřma ve đrenci sunumları ile đrenme ve đretme srelerine đrencinin aktif katılımı teřvik edilerek yrtlmektedir. Dersin verilif biimi dersten sorumlu đretim yeleri tarafından belirlenip bilgi paketlerine iřlenmektedir. Materyal geliřtirmeye iliřkin genel, standart bir uygulama mevcut deđildir. Her bir đretim yesi sorumlu olduđu derse iliřkin ders materyalini kendi řartları dahilinde oluřturmaktadır. Paydařlardan gelen geri bildirimler neticesinde oluřturulan đretim programına EBS zerinden ulařılmaktadır.

đrencilerin akademik ve mesleki geliřimi sađlamak zere gncel konulara ynelik yeni ders nerileri yapılarak, semeli ders olarak ders planlarına eklenmiřtir.

Kanıt Belgeler:

B.2.1. 20.12.2021 tarihli, 65119 sayılı yazı.

B.2.1. 28.04.2021 tarihli, 19828 sayılı yazı.

B.2.1. ebs.bilecik.edu.tr

B.2.2. lme ve deđerlendirme

-Dezavantajlı gruplar ve evrimii sınavlar gibi zel lme trlerine iliřkin mekanizmalar

Daha nceki ve yeni gelen talepler deđerlendirilerek dezavantajlı đrencilerimize zel byk puntolu sınav kađıtları hazırlandı ve kiřilere yardımcı gzetmen grevlendirilmiřtir.

-İzleme ve paydař katılımına dayalı iyileřtirme kanıtları

Dezavantajlı grupta yer alan öğrencilerimizin Acil Durum Yönetim Planlarının Erişilebilirliğinin Sağlanması için birim koordinatörlüğümüz tarafından rapor hazırlanarak, Rektörlük Makamına sunulmuştur.

Kanıt Belgeler:

B.2.2. 12.11.2021 tarihli, 57869 sayılı yazı.

B.2.2. 11.11.2021 tarihli, 57609 sayılı yazı.

B.2.2. 03.11.2021 tarihli, 55525 sayılı yazı.

B.2.2. 25.05.2021 tarihli, 24003 sayılı yazı.

B.2.2. 21.05.2021 tarihli, 23244 sayılı yazı.

*B.2.3. Öğrenci kabulü, önceki öğrenmenin tanınması ve kredilendirilmesi**

-Paydaşların bilgilendirildiği mekanizmalar

Fakültemiz Bölümlerinin ders müfredatları ve ders içerikleri Eğitim Bilgi Sisteminde ve birim web sayfasında yayınlanmaktadır.

Kanıt Belgeler:

B.2.3. <http://ebs.bilecik.edu.tr/Bolumler?BolumAd=Lisans>

B.2.3. <http://w3.bilecik.edu.tr/iibf/bolumler/>

B.2.4. Yeterliliklerin sertifikalandırılması ve diploma

-Öğrencinin akademik ve kariyer gelişimini izlemek, diploma onayı ve yeterliliklerin sertifikalandırılmasına ilişkin tanımlı süreçler ve mevcut uygulamalar

Bilecik Şeyh Edebali Üniversitesi'nde, diploma eki yaygın olarak koşulan İngilizce dilinde, herhangi bir ücret alınmadan her öğrenciye verilir.

-Öğrenci iş yükü kredisinin değişim programlarında herhangi bir ek çalışmaya gerek kalmaksızın tanındığını gösteren belgeler*

Öğrencilerin akademik gelişimini izlemek için bölüm akademik danışmanları görevlendirilmektedir. Akademik Bilecik Şeyh Edebali Üniversitesi Ön Lisans ve Lisans Eğitim-Öğretim Yönetmeliği'nde yer alan hususları göz önünde bulundurmaktadır.

Öğrencilerin kariyer gelişimi ise kariyer danışmanları ve BİKAM bünyesinde takip edilmektedir.

Öğrenci iş yükü kredisinin değişim programlarında herhangi bir ek çalışmaya gerek kalmaksızın tanınmaktadır.

Kanıt Belgeler:

B.2.4. Diploma eki örneği

B.2.4. Bilecik Şeyh Edebali Üniversitesi Lisansüstü Yabancı Uyruklu Öğrenci Kabul Ve Kayıt Yönergesi

B.2.4. Bilecik Şeyh Edebali Üniversitesi Ders Açma, Muafiyet Ve İntibak Esasları Yönergesi Birinci Bölüm

B.2.4. Bilecik Şeyh Edebali Üniversitesi Programlar Arasında Geçiş, Çift Anadal Ve Yandal Programlarına İlişkin Uygulama Esasları Yönergesi

B.3. Öğrenme Kaynakları ve Akademik Destek Hizmetleri

B.3.1. Öğrenme ortam ve kaynakları

-Öğrenme kaynakları ve bu kaynakların yeterlilik durumu, geliştirilmesine ilişkin planlamalar ve uygulamalar

Fakültemiz bünyesinde bilgisayar laboratuvarı, konferans salonu, kullanıma açık derslikler ve amfiler bulunmaktadır. Üniversite kütüphanesi akademik dönem içerisinde belirli tarihlerde 24 saat hizmet vermekte olup, bunun haricinde kütüphane çalışma saatleri içerisinde öğrencilerin kullanımına açıktır.

-Öğrenme kaynaklarına erişilebilirlik kanıtları (Uzaktan eğitim dahil)

Üniversitemiz Kütüphane ve Dokümantasyon Daire Başkanlığı tarafından çeşitli veri tabanları aracılığı ile öğrencilerin öğrenme kaynaklarına erişimi sağlanmaktadır.

Kanıt Belgeler:

B.3.1. <http://w3.bilecik.edu.tr/kutuphane/veritabanlari/abone-veritabanlari/>

B.3.1. <http://w3.bilecik.edu.tr/kutuphane/2022/02/03/idealonline-sureli-yayin-veri-tabani-kullanicilarimizin-hizmetine-acilmistir/>

B.3.2. Akademik Destek Hizmetleri

-Öğrenci danışmanlık sisteminde kullanılan tanımlı süreçler

Her bir öğrenci için atanan akademik danışman öğrencinin kariyer gelişimi, uzmanlaşması, ders seçimi ve mezuniyet sonrası değerlendirebileceği iş imkanlarını değerlendirebileceği öğretim

elemanları arasından danışman seçilmektedir.

-Varsa uzaktan eğitimde akademik ve teknik öğrenci danışmanlığı mekanizmaları ve tanımlı süreçler

Öğrenciler örgün öğretimde olduğu gibi uzaktan eğitimde de danışmanlarına Öğrenci Bilgi Sistemi (OBS) üzerinden veya e-posta yolu ile ulaşabilmektedir. Teknik danışmanlığı ise Açık ve Uzaktan Öğrenme Uygulama ve Araştırma Merkezi ile Öğrenci İşleri Daire Başkanlığı yürütmektedir. Uzaktan eğitim sürecinde yaşanan aksaklıklar konusunda öğrenciler destek için kurulmuş olan <http://uedestek.bilecik.edu.tr/> sayfayı kullanmaktadır.

-Öğrencilerin Danışmanlara Erişimine İlişkin Mekanizmalar

Fakültemiz öğrencileri Öğrenci Bilgi Sistemi (OBS) üzerinden akademik danışmanları ile e-posta yolu ile haberleşmektedir. Ayrıca uzaktan eğitim döneminde ders.bilecik.edu.tr sayfasında bulunan mesajlar menüsü ile direkt ilgili öğrenci ile danışmanı iletişime geçebilmektedir.

-Rehberlik, psikolojik danışmanlık ve kariyer hizmetlerine ilişkin planlama ve uygulamalar

Üniversitemiz Sağlık Kültür ve Spor Daire Başkanlığı bünyesinde psikolojik danışmanlık hizmeti verilmektedir. Kariyer Merkezi Müdürlüğü tarafından da kariyer hizmeti verilmektedir.

Kanıt Belgeler:

B.3.2. <https://kms.kaysis.gov.tr/Home/Goster/144257>

B.3.2. Bilecik Şeyh Edebali Üniversitesi Uzaktan Eğitim Uygulama Esasları Ve İşleyiş Yönergesi

B.3.2. iibf@bileik.edu.tr

B.3.2. obs.bilecik.edu.tr

B.3.2. iibf.bilecik.edu.tr Duyurular

B.3.2. <http://w3.bilecik.edu.tr/sks/beslenme-hizmetleri/psikolojik-danismanlik-ve-rehberlik-birimi/>

B.3.2. <http://w3.bilecik.edu.tr/kariyermerkezi/>

B.3.4. Dezavantajlı Gruplar

-Dezavantajlı öğrenci gruplarına sunulacak hizmetlerle ilgili planlama ve uygulamalar (kurullarda temsil, engelsiz üniversite uygulamaları, varsa uzaktan eğitim süreçlerindeki uygulamalar vb.)

Fakültemizde dezavantajlı grupta bulunan öğrencilerimizin talepleri alınmaktadır. Bu taleplerden hareketle gerekli iyileştirme ve düzenlemeler yapılmaktadır. Uzaktan öğretim yoluyla

verilen derslerin sınavlarının eş zamanlı çevrimiçi yapılmasına rağmen dezavantajlı öğrencilerimize uzun süreli ve ödev şeklinde sınav yapılmıştır.

-Geri bildirimlerin iyileştirme mekanizmalarında kullanıldığına ilişkin belgeler

Dezavantajlı gruplarla ilgili alınan kararlar ve uygulamalar birim ve üniversite koordinatörleri ile paylaşılarak süreçler takip edilmektedir.

Kanıt Belgeler:

B.3.4. Bilecik Şeyh Edebali Üniversitesi Engelli Öğrenciler Eğitim-Öğretim Ve Sınav Uygulama Esasları

B.3.4. Bilecik Şeyh Edebali Üniversitesi Engelli Öğrencilere Yönelik Personel El Kitabı

B.3.4. 11.11.2021 tarihli, 57609 sayılı yazı.

B.3.4. 03.11.2021 tarihli, 55525 sayılı yazı.

B.3.4. 29.06.2021 tarihli, 29731 sayılı yazı.

B.3.4. 31.05.2021 tarihli, 24654 sayılı yazı.

B.3.4. 25.05.2021 tarihli, 24003 sayılı yazı.

B.4. Öğretim Kadrosu

B.4.1. Atama, yükseltme ve görevlendirme kriterleri

-Akademik kadronun uzmanlık alanı ile yürüttükleri ders arasında uyumun sağlanmasına yönelik uygulamalar

Eğitim-öğretim sürecinde akademik personelin fikri bölüm akademik kurulunda alınmaktadır. Her yarıyıl öncesi ders programı bölüme mensup bütün akademik personelin fikri alınarak oluşturulmaktadır.

Kanıt Belgeler:

B.4.1. 02.07.2021 tarihli, 28-3 sayılı FYK karar örneği

B.4.1. 23.02.2021 tarihli, 8-5 sayılı FYK karar örneği

B.4.1. 15.09.2021 tarihli, 42-5 sayılı FYK karar örneği

B.4.3. Eğitim faaliyetlerine yönelik teşvik ve ödüllendirme

-Eđitim kadrosunun eđitim-öđretim performansını takdir-tanıma ve ödüllendirmek üzere yapılan planlama, uygulama ve iyileřtirme kanıtları

Öđretim kadrosunun mesleki gelişimlerini sürdürmek ve öđretim becerilerini iyileřtirmek için Üniversitemizde Bilim İnsanı Destekleme Koordinatörlüğü (BİDEK) ve Bilimsel Arařtırmaları Destekleme Koordinatörlüğü bulunmaktadır. Bununla birlikte, üniversitede görev yapan öđretim üyesi ve arařtırmacıların yurt dıřı ve yurt ii bilimsel toplantılara katılımının desteklenmesi söz konusudur. Bilecik Őeyh Edebalı Üniversitesi tarafından hazırlanan Bilimsel Arařtırma Projeleri Hazırlama, Deđerlendirme ve Uygulama Yönergesi ile tüm öđretim üyelerinin katılımı güvence altına alınıp, yeni yayınlar için teřvik edilmektedir.

Bilecik Őeyh Edebalı Üniversitesi akademik personelin niteliđini korumak ve artırmak için akademik personel tarafından talep edilen yurt dıřı eđitimlerini öncelikli olarak deđerlendirmektedir. Erasmus ders verme hareketliliđi kapsamında akademik personelin akademik ve teknik personelin eđitim ve iřbařı deneyimi için kendilerine uygun fırsatlara ulařmalarına yardımcı olunması amaçlanmaktadır. İlave olarak, nitelikli arařtırma görevlisi kadrosu gelecekte ihtiya duyulan alanlarda lisansüstü eđitimlerini sürdürmektedir. Kurumun hedefleri dođrultusunda eđitim programları hazırlanmaktadır.

Proje bazında gerekleřtirilen arařtırma, faaliyetlerine verilecek destek miktarları ve hangi alıřmanın destekleneceđine Bilimsel Arařtırma Projeleri Koordinatörlüğü tarafından, bilimsel bildiri, yayın, vb. faaliyetler konusunda ise Bilim İnsanı Destekleme Koordinatörlüğü tarafından karar verilmektedir. Diđer yandan, akademisyenlerin bilimsel alıřmaları üzerinden yapılan puanlandırmalar akademik teřvik ödeneđi erevesinde birim akademik teřvik bařvuru ve inceleme komisyonu tarafından incelenmekte ve deđerlendirilmektedir.

Kanıt Belgeler:

B.4.3.

http://www.bilecik.edu.tr/Icerik/2021_Y%C4%B1%C4%B1_Akademik_Te%C5%9Fvik_%C3%96dene%C4%9Fi_Nihai_Sonu%C3%A7lar%C4%B1_A%C3%A7%C4%B1kland%C4%B1_4171f

B.4.3. <http://w3.bilecik.edu.tr/bidek/>

B.4.3. <http://w3.bilecik.edu.tr/bap/>

C. ARAřTIRMA GELİŐTİRME

C.1. Sürelerinin Yönetimi ve Arařtırma Kaynakları

C1.1. Arařtırma Sürelerinin Yönetimi

-Arařtırma-geliřtirme sürelerinin yönetimi ve organizasyon yapısı

Araştırma faaliyetleri Fakültemizde bireysel olarak yürütülmektedir. Yapılan araştırmalar Personel Veri Sistemi üzerinden izlenebilmektedir. Yayınlanan makaleler, kitap bölümleri, bildiriler vs. gibi çalışmalara dair bilgiler her araştırmacı tarafından YOKSIS sistemine girilerek güncel tutulması beklenmektedir.

Kanıt Belgeler:

C.1.1. <http://pvs.bilecik.edu.tr/>

C.1.2. İç ve Dış Kaynaklar

-Araştırma çerçevesinde yapılan stratejik ortaklıklar (Kamu veya özel)

Fakültemiz Yönetim Bilişim Sistemleri Bölümü'nün öğretim üyesi Doç. Dr. Tolga TORUN, TOBB ve TEPAV tarafından yürütülecek olan “Meslek Lisesi Öğrencilerinin Becerilerinin Boylamsal Olarak Takibiyle Veri Odaklı Çevrim İçi Kariyer Merkezi Kurulumu Projesi”nde araştırmacı olarak görev yapmaktadır.

Fakültemiz İşletme Bölümü'nün öğretim üyesi Dr. Öğr. Üyesi Nur Kuban TORUN, TÜBİTAK 4005 Bilecik Merkez Bilim Şenliği Projesinde “Endüstri 4.0 ve Teknolojileri” konusunda, TÜBİTAK 4005 Bozüyük Bilim Şenliği Projesinde “Geleceğin Meslekleri” konularında konuşmacı olarak ve BAP “Endüstri 4.0 Kapsamında Bilecik Şeyh Edebali Üniversitesi ve Bölgesel Sanayi İşbirliğinde Beklentiler ve Sorunlar” konusunda araştırmacı olarak katılım sağlamıştır.

Kanıt Belgeler:

C.1.2. 25.01.2021 tarihli, 3384 sayılı yazı.

C.1.2. 13.01.2021 tarihli, 1727 sayılı yazı.

C.1.2. Projelerle ilgili afişler

C.2. Araştırma Yetkinliği, İş birlikler ve Destekler

C.2.1. Araştırma yetkinlikleri ve gelişimi

-Öğretim elemanlarının araştırma yetkinliğinin izlenmesi ve iyileştirilmesine ilişkin kanıtlar

Öğretim elemanlarının araştırma yetkinliğinin izlenmesi ve iyileştirilmesi için yıllık olarak faaliyet raporu hazırlanmaktadır. Bu raporlarda yapılan çalışmalar takip edilmektedir.

Kanıt Belgeler:

C.2.1. 17.01.2022 tarihli, 71572 sayılı yazı. 2021 yılı Faaliyet Raporu

C.3. Arařtırma Performansı

C.3.1. Arařtırma performansının izlenmesi ve deęerlendirilmesi

-Arařtırma performansını izlemek üzere geerli olan tanımlı sreler

Arařtırma performansını izlemek üzere Akademik Teřvik deneęi, Birim Faaliyet Raporu hazırlanmaktadır. Bunun yanında ilgili sreleri izlemek üzere niversitemiz Akademik Veri İzleme ve Deęerlendirme Koordinatrlę tarafından alıřmalar yapılmaktadır.

-Arařtırma-geliřtirme hedeflerine ulařılıp ulařılmadıęını izlemek üzere oluřturulan mekanizmalar

Arařtırma performansını izlemek üzere Akademik Teřvik deneęi, Birim Faaliyet Raporu hazırlanmaktadır. Bunun yanında ilgili sreleri izlemek üzere niversitemiz Akademik Veri İzleme ve Deęerlendirme Koordinatrlę tarafından alıřmalar yapılmaktadır.

-Arařtırma-geliřtirme srelerine iliřkin yıllık z deęerlendirme raporları ve iyileřtirme alıřmaları

Fakltemiz Faaliyet Raporu hazırlanmaktadır.

Kanıt Belgeler:

C.3.1.

http://www.bilecik.edu.tr/Icerik/2021_Y%C4%B1%C4%B1_Akademik_Te%C5%9Fvik_%C3%96dene%C4%9Fi_Nihai_Sonu%C3%A7lar%C4%B1_A%C3%A7%C4%B1kland%C4%B1_4171f

C.3.1. 17.01.2022 tarihli, 71572 sayılı yazı. 2021 yılı Faaliyet Raporu

C.3.1. <http://w3.bilecik.edu.tr/akademikveriizleme/>

C.3.2. ęretim elemanı/arařtırmacı performansının deęerlendirilmesi

-Akademik personelin arařtırma-geliřtirme performansını izlemek üzere geerli olan tanımlı sreler (Yönetmelik, yönerge, sre tanımı, ölçme araçları, rehber, kılavuz, takdir-tanıma sistemi, teřvik mekanizmaları vb.)

Akademik personelin arařtırma ve geliřtirme performanslarını izlemek üzere Akademik Teřvik deneęi Yönetmelięi kullanılmaktadır.

Kanıt Belgeler:

C.3.2.

<https://www.mevzuat.gov.tr/anasayfa/MevzuatFihristDetayIframe?MevzuatTur=21&MevzuatNo=201811834&MevzuatTertip=5>

D. TOPLUMSAL KATKI

D.1. Toplumsal Katkı Süreçlerinin Yönetimi ve Toplumsal Katkı Kaynakları

D.1.1. Toplumsal katkı süreçlerinin yönetimi

-Toplumsal Katkı Stratejisi Bilgi ve teknoloji transferleri (özel sektöre ve kamu kurumlarına yapılan araştırma ve danışmanlık hizmetleri, projeler, uzmanlık paylaşımları

Fakültemiz Yönetim Bilişim Sistemleri Bölümü'nün öğretim üyesi Doç. Dr. Tolga TORUN, TOBB ve TEPAV tarafından yürütülecek olan “Meslek Lisesi Öğrencilerinin Becerilerinin Boylamsal Olarak Takibiyle Veri Odaklı Çevrim İçi Kariyer Merkezi Kurulumu Projesi”nde araştırmacı olarak görev yapmaktadır.

Fakültemiz İşletme Bölümü'nün öğretim üyesi Dr. Öğr. Üyesi Nur Kuban TORUN, TÜBİTAK 4005 Bilecik Merkez Bilim Şenliği Projesinde “Endüstri 4.0 ve Teknolojileri” konusunda, TÜBİTAK 4005 Bozüyük Bilim Şenliği Projesinde “Geleceğin Meslekleri” konularında konuşmacı olarak ve BAP “Endüstri 4.0 Kapsamında Bilecik Şeyh Edebali Üniversitesi ve Bölgesel Sanayi İşbirliğinde Beklentiler ve Sorunlar” konusunda araştırmacı olarak katılım sağlamıştır.

Fakültemiz Siyaset Bilimi ve Kamu Yönetimi Bölümü'nün öğretim üyesi Dr. Öğr. Üyesi Gökhan Murat ÜSTÜNDAĞ, Bilecik Valiliği tarafından düzenlenen 15 Temmuz Demokrasi ve Milli Birlik Günü Anma Etkinliklerinde “15 Temmuz’u Unutturmayacağız” konulu konferansı vermek üzere konuşmacı olarak katılım sağlamıştır.

Kanıt Belgeler:

D.1.1. 25.01.2021 tarihli, 3384 sayılı yazı.

D.1.1. 13.01.2021 tarihli, 1727 sayılı yazı.

D.1.1. Projelerle ilgili afişler

D.1.1. 01.12.2021 tarihli, 61498 sayılı yazı.

D.1.1. 12.07.2021 tarihli, 32445 sayılı yazı.

D.2. Toplumsal Katkı Performansı

D.2.1. Toplumsal katkı performansının izlenmesi ve değerlendirilmesi

-Yaşam boyu öğrenim eğitim kapsamında çalışanlara ve öğrencilere yönelik faaliyet (tez, proje, etkinlik, eğitim, sertifika programı vb.) sayısı

Üniversitemizde çalışanlara yönelik Sıfır Atık, İş Sağlığı ve Güvenliği, KVVK Farkındalık Eğitimi gibi eğitimler verilmiştir. Öğrencilere yönelik ise Girişimcilik ve İnovasyon, Kulüp Yönetimi

Kanıt Belgeler:

D.2.1. 28.12.2020 tarihli, 30916 sayılı yazı.

D.2.1. 25.05.2021 tarihli, 23797 sayılı yazı.

D.2.1. 08.02.2021 tarihli, 6298 sayılı yazı.

D.2.1. 18.11.2021 tarihli, 58908 sayılı yazı.

D.2.1. 03.12.2021 tarihli, 62237 sayılı yazı.

D.2.1. 30.11.2021 tarihli, 61131 sayılı yazı.

E. SONUÇ VE DEĞERLENDİRME

A. LİDERLİK, YÖNETİM VE KALİTE

A. Güçlü Yönler

-Yönetim modeli ve idari yapının belirli olması,

-İnsan kaynakları bakış açısının birimizce benimsenmesi ve insan kaynağına karşı açık kapı politikamızın olması,

-Süreç yönetimine dair çalışmaların olması

B. İyileştirmeye Açık Yönler

-Kamuoyunun bilgilendirilmesinin kanallarının açık olması ancak pandemiden dolayı özellikle dış paydaşlar ile bir araya gelinememesi,

- Süreç yönetiminde dış paydaş katılımı konusunda eksikliklerin olması (pandemi koşulları)

İç ve dış paydaşların belirli olması,

- Dış paydaş katılımının yetersiz olması (pandemi koşulları)

- Öğrenci geri bildirim mekanizmalarına katılımın yetersiz olması (anketler vb.)

B. EĞİTİM ve ÖĞRETİM

A. Güçlü Yönler

-Programların tasarımı ve onayının tanınması

- Programın ders dağılım dengesinin gözetilmesi
- Ders kazanımlarının program çıktılarıyla uyumu anket yöntemiyle izlenmektedir
- Programların izlenmesi ve güncellenmesi sağlanmaktadır
- Eğitim ve öğretim süreçlerinin yönetimi sağlanmaktadır
- Öğretim yöntem ve teknikleri konusunda iç paydaş katılımı (öğretim elamanı) vasıtasıyla iyileştirmeler yapılmaktadır
- Öğrencilerimiz için Akademik Destek Hizmetleri işletilmektedir
- Dezavantajlı gruplar ve çevrimiçi sınavlar gibi özel ölçme türlerine ilişkin mekanizmalar

B. İyileştirmeye Açık Yönler

- Öğrenci iş yüküne dayalı ders tasarımında geri bildirim ayağında eksikliklerin olması
- Öğrenci kabulü, önceki öğrenmenin tanınması ve kredilendirilmesi ve yeterliliklerin tanınması ilgili yönetmeliklerle tanınmaktadır
- Klasik sınav ve test uygulaması dışında farklı bir Ölçme ve değerlendirme bulunmamaktadır öğrencileri için Öğrenme ortam ve kaynakları tanımlıdır
- Öğretim yetkinlikleri ve gelişim mekanizmasında eğitimcilerin eğitimi gibi bir zorunluluk henüz yoktur
- Eğitim faaliyetlerine yönelik teşvik ve ödüllendirme bulunsa da idari ve akademik görevleri olan personellerin salt akademik başarı ile değil farklı bir değerlendirilmeye tabi olması gerekliliği doğmaktadır.

C. ARAŞTIRMA VE GELİŞTİRME

A. Güçlü Yönler

- Araştırma Süreçlerinin Yönetimi YOKSIS veri girişleri ile sağlanmaktadır.
- Öğretim elemanlarımız tarafından Araştırma çerçevesinde yapılan stratejik ortaklıklar (Kamu veya özel) çerçevesinde gerekli eğitimler verilmektedir
- Araştırma performansının izlenmesi ve değerlendirilmesi sağlanmaktadır
- Öğretim elemanı/araştırmacı performansının değerlendirilmesi dönemlik faaliyet raporları ile sağlanmaktadır.

B. İyileştirmeye Açık Yönler

- Araştırma yetkinlikleri ve gelişimi araştırma teşviklerinin artırılması ile geliştirilmelidir.

- Ulusal ve Uluslararası Ortak Programlar ve Ortak Araştırma Birimleri bağlamında faaliyetler iyileştirilmelidir

D. TOPLUMSAL KATKI

A. Güçlü Yönler

Toplumsal katkı süreçlerinin yönetimi öğretim elemanlarımızın katıldıkları eğitim ve toplantılarla sağlanmaktadır.

B. İyileştirmeye Açık Yönler

- Toplumsal katkı performansının izlenmesi ve değerlendirilmesi üzerine bir çalışma bulunmamaktadır.

F. KANITLAR

A.1.1. <http://w3.bilecik.edu.tr/iibf/yonetim/dekan/>

A.1.1. <http://w3.bilecik.edu.tr/iibf/yonetim/dekan-yardimcisi/>

A.1.1. <http://w3.bilecik.edu.tr/iibf/yonetim/fakulte-yonetim-kurulu/>

A.1.1. <http://w3.bilecik.edu.tr/iibf/yonetim/fakulte-kurulu/>

A.1.1. 15.10.2021 tarihli, 51665 sayılı yazı.

A.1.1. 22.10.2021 tarihli, 52428 sayılı yazı.

A.1.1. 19.02.2021 tarihli, 8447 sayılı yazı.

A.1.1. 03.03.2021 tarihli, 10681 sayılı yazı.

A.1.4. 15.06.2021 tarihli, 27342 sayılı yazı.

A.1.4. <http://w3.bilecik.edu.tr/iibf/fakultemiz/gorev-tanimlarimiz/>

A.1.4. <http://w3.bilecik.edu.tr/iibf/fakultemiz/is-akis-sureclerimiz/>

A.1.5. <http://www.bilecik.edu.tr/arama/4>

A.1.5. <http://w3.bilecik.edu.tr/iibf/tum-duyurular/>

A.3.2. Fotoğraf

A.3.4. 24.12.2021 tarihli, 65815 sayılı yazı.

A.3.4.

<https://www.mevzuat.gov.tr/mevzuat?MevzuatNo=201811834&MevzuatTur=21&MevzuatTertip=5>

A.3.4. 20.09.2021 tarihli, 44441 sayılı yazı.

A.3.4. 30.03.2021 tarihli, 15275 sayılı yazı.

A.4.1. 19.11.2021 tarihli, 59243 sayılı yazı.

A.4.1. BŞEÜ 2017-2021 Stratejik Planı <http://w3.bilecik.edu.tr/strateji/wp-content/uploads/sites/53/2017/01/STRATEJ%C4%B0K-PLAN-2017-2021-g%C3%BCncel.pdf>

A.4.1. BŞEÜ 2017-2021 Stratejik Planı <http://w3.bilecik.edu.tr/strateji/wp-content/uploads/sites/53/2017/01/STRATEJ%C4%B0K-PLAN-2017-2021-g%C3%BCncel.pdf>

A.4.2. Fotoğraf

A.4.2. <http://w3.bilecik.edu.tr/iibf/2021/09/22/2021-2022-ders-kayit-danismanlari-iletisim-numaralari/>

A.4.2. iibf@bilecik.edu.tr

A.4.2. obs.bilecik.edu.tr

A.4.2. 10.06.2021 tarihli, 26099 sayılı yazı.

A.4.2. 28.06.2021 tarihli, 29514 sayılı yazı.

A.4.2. 22.11.2021 tarihli, 59352 sayılı yazı.

B.1.1. 03.09.2021 tarihli, 41552 sayılı yazı.

B.1.1. 19.11.2021 tarihli, 59243 sayılı yazı.

B.1.1. 22.12.2021 tarihli, 1-1 ve 1-2 sayılı komisyon kararları

B.1.2. <http://ebs.bilecik.edu.tr/Bolumler?BolumAd=Lisans>

B.1.2. 02.07.2021 tarihli, 28-3 sayılı FYK karar örneği

B.1.2. 23.02.2021 tarihli, 8-5 sayılı FYK karar örneği

B.1.2. 15.09.2021 tarihli, 42-5 sayılı FYK karar örneği

B.1.3. 10.06.2021 tarihli, 26099 sayılı yazı.

B.1.3. 01.10.2021 tarihli, 48465 sayılı yazı.

B.1.3. 05.11.2021 tarihli, 56338 sayılı yazı.

B.1.3. 01.10.2021 tarihli, 48345 sayılı yazı.

B.1.3. 01.10.2021 tarihli, 48485 sayılı yazı.

B.1.3. 05.11.2021 tarihli, 56235 sayılı yazı.

B.1.3. 03.11.2021 tarihli, 55389 sayılı yazı.

B.1.3. 01.10.2021 tarihli, 48368 sayılı yazı.

B.1.3. 04.10.2021 tarihli, 48464 sayılı yazı.

- B.1.4.** Bilecik Şeyh Edebali Üniversitesi Lisansüstü Yabancı Uyruklu Öğrenci Kabul Ve Kayıt Yönergesi
- B.1.4.** Bilecik Şeyh Edebali Üniversitesi Ders Açma, Muafiyet Ve İntibak Esasları Yönergesi Birinci Bölüm
- B.1.4.** Bilecik Şeyh Edebali Üniversitesi Programlar Arasında Geçiş, Çift Anadal Ve Yandal Programlarına İlişkin Uygulama Esasları Yönergesi
- B.1.5.** <http://w3.bilecik.edu.tr/iibf/fakultemiz/birim-oz-degerlendirme/>
- B.1.5.** 19.11.2021 tarihli, 59243 sayılı yazı.
- B.1.5.** <http://w3.bilecik.edu.tr/iktisat/fakultemiz/birim-oz-degerlendirme/>
- B.1.5.** <http://w3.bilecik.edu.tr/isletme/fakultemiz/birim-oz-degerlendirme-raporu/>
- B.1.5.** <http://w3.bilecik.edu.tr/maliye/fakultemiz/birim-oz-degerlendirme-raporu/>
- B.1.5.** <http://w3.bilecik.edu.tr/sbky/fakultemiz/birim-oz-degerlendirme-raporu/>
- B.1.5.** <http://w3.bilecik.edu.tr/ybs/fakultemiz/birim-oz-degerlendirme/>
- B.1.6.** 19.11.2021 tarihli, 59243 sayılı yazı.
- B.2.1.** 20.12.2021 tarihli, 65119 sayılı yazı.
- B.2.1.** 28.04.2021 tarihli, 19828 sayılı yazı.
- B.2.1.** ebs.bilecik.edu.tr
- B.2.2.** 12.11.2021 tarihli, 57869 sayılı yazı.
- B.2.2.** 11.11.2021 tarihli, 57609 sayılı yazı.
- B.2.2.** 03.11.2021 tarihli, 55525 sayılı yazı.
- B.2.2.** 25.05.2021 tarihli, 24003 sayılı yazı.
- B.2.2.** 21.05.2021 tarihli, 23244 sayılı yazı.
- B.2.3.** <http://ebs.bilecik.edu.tr/Bolumler?BolumAd=Lisans>
- B.2.3.** <http://w3.bilecik.edu.tr/iibf/bolumler/>
- B.2.4.** Diploma eki örneği
- B.2.4.** Bilecik Şeyh Edebali Üniversitesi Lisansüstü Yabancı Uyruklu Öğrenci Kabul Ve Kayıt Yönergesi
- B.2.4.** Bilecik Şeyh Edebali Üniversitesi Ders Açma, Muafiyet Ve İntibak Esasları Yönergesi Birinci Bölüm

B.2.4. Bilecik Şeyh Edebali Üniversitesi Programlar Arasında Geçiş, Çift Anadal Ve Yandal Programlarına İlişkin Uygulama Esasları Yönergesi

B.3.1. <http://w3.bilecik.edu.tr/kutuphane/veritabanlari/abone-veritabanlari/>

B.3.1. <http://w3.bilecik.edu.tr/kutuphane/2022/02/03/idealonline-sureli-yayin-veri-tabani-kullanicilarimizin-hizmetine-acilmistir/>

B.3.2. <https://kms.kaysis.gov.tr/Home/Goster/144257>

B.3.2. Bilecik Şeyh Edebali Üniversitesi Uzaktan Eğitim Uygulama Esasları Ve İşleyiş Yönergesi

B.3.2. iibf@bileik.edu.tr

B.3.2. obs.bilecik.edu.tr

B.3.2. iibf.bilecik.edu.tr Duyurular

B.3.2. <http://w3.bilecik.edu.tr/sks/beslenme-hizmetleri/psikolojik-danismanlik-ve-rehberlik-birimi/>

B.3.2. <http://w3.bilecik.edu.tr/kariyermerkezi/>

B.3.4. Bilecik Şeyh Edebali Üniversitesi Engelli Öğrenciler Eğitim-Öğretim Ve Sınav Uygulama Esasları

B.3.4. Bilecik Şeyh Edebali Üniversitesi Engelli Öğrencilere Yönelik Personel El Kitabı

B.3.4. 11.11.2021 tarihli, 57609 sayılı yazı.

B.3.4. 03.11.2021 tarihli, 55525 sayılı yazı.

B.3.4. 29.06.2021 tarihli, 29731 sayılı yazı.

B.3.4. 31.05.2021 tarihli, 24654 sayılı yazı.

B.3.4. 25.05.2021 tarihli, 24003 sayılı yazı.

B.4.1. 02.07.2021 tarihli, 28-3 sayılı FYK karar örneği

B.4.1. 23.02.2021 tarihli, 8-5 sayılı FYK karar örneği

B.4.1. 15.09.2021 tarihli, 42-5 sayılı FYK karar örneği

B.4.3.

http://www.bilecik.edu.tr/Icerik/2021_Y%C4%B1%C4%B1_Akademik_Te%C5%9Fvik_%C3%96dene%C4%9Fi_Nihai_Sonu%C3%A7lar%C4%B1_A%C3%A7%C4%B1kland%C4%B1_4171f

B.4.3. <http://w3.bilecik.edu.tr/bidek/>

B.4.3. <http://w3.bilecik.edu.tr/bap/>

C.2.1. 17.01.2022 tarihli, 71572 sayılı yazı. 2021 yılı Faaliyet Raporu

C.3.1.

http://www.bilecik.edu.tr/Icerik/2021_Y%C4%B1%C4%B1_Akademik_Te%C5%9Fvik_%C3%96dene%C4%9Fi_Nihai_Sonu%C3%A7lar%C4%B1_A%C3%A7%C4%B1kland%C4%B1_4171f

C.3.1. 17.01.2022 tarihli, 71572 sayılı yazı. 2021 yılı Faaliyet Raporu

C.3.1. <http://w3.bilecik.edu.tr/akademikveriizleme/>

C.3.2.

<https://www.mevzuat.gov.tr/anasayfa/MevzuatFihristDetayIframe?MevzuatTur=21&MevzuatNo=201811834&MevzuatTertip=5>

D.1.1. 25.01.2021 tarihli, 3384 sayılı yazı.

D.1.1. 13.01.2021 tarihli, 1727 sayılı yazı.

D.1.1. Projelerle ilgili afişler

D.1.1. 01.12.2021 tarihli, 61498 sayılı yazı.

D.1.1. 12.07.2021 tarihli, 32445 sayılı yazı.

D.2.1. 28.12.2020 tarihli, 30916 sayılı yazı.

D.2.1. 25.05.2021 tarihli, 23797 sayılı yazı.

D.2.1. 08.02.2021 tarihli, 6298 sayılı yazı.

D.2.1. 18.11.2021 tarihli, 58908 sayılı yazı.

D.2.1. 03.12.2021 tarihli, 62237 sayılı yazı.

D.2.1. 30.11.2021 tarihli, 61131 sayılı yazı.