

T.C.
BİLECİK ŐEYH EDEBALI ÜNİVERSİTESİ
ARKEOLOJİ BÖLÜMÜ

2022 YILI BİRİM ÖZ DEĞERLENDİRME RAPORU

21.01.2023

ARKEOLOJİ BÖLÜM BAŞKANLIĞI
(2022 YILI BİRİM ÖZ DEĞERLENDİRME RAPORU)

A. LİDERLİK, YÖNETİM ve KALİTE

A.1. Liderlik ve Kalite

A.1.1. Yönetim modeli ve idari yapı

- Yönetişim modeli ve organizasyon şeması, görev tanımları, iş akış süreçleri

Birimin, eğitim-öğretim, araştırma-geliştirme, toplumsal katkı süreçlerinin yönetimi dâhil olmak üzere yönetim ve idari sistemi yönetim Bölüm Başkanımızın yönlendirmesi, toplantılarda belirlenen konu başlıklarının konuşulması,

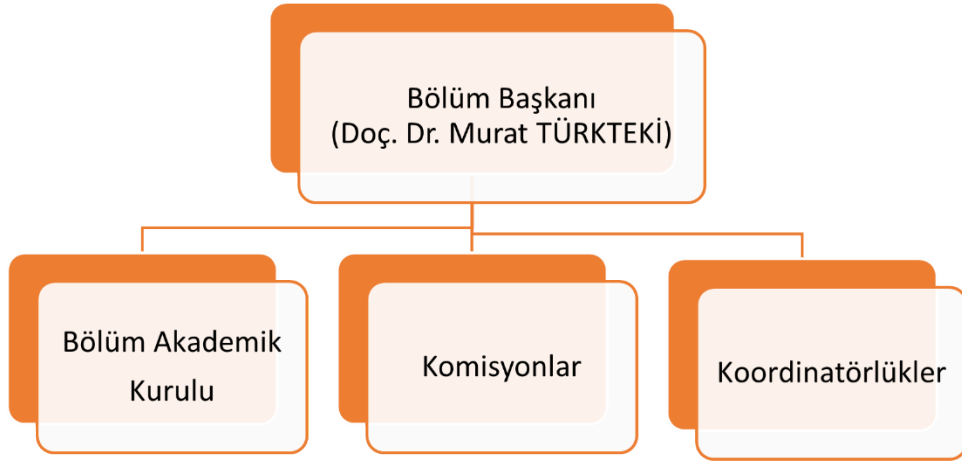

değerlendirilmesi ve takip edilmesi ile yürütülmektedir

Bölüm Kalite Temsilcisi
Doç. Dr. Murat TÜRKTEKİ
Kalite Raportörü
Nilgün KESLER (Bölüm Sekreteri)
Bölüm Kalite Komisyon Üyeleri

Şekil 1: Arkeoloji Bölümü İdari Yapısı

Eđitim Öğretim Sorumlusu	Doç. Dr. Deniz SARI
Stratejik Plan ve Performans Göstergeleri Sorumlusu	Doç. Dr. Sinem TÜRKTEKİ
Anket Hazırlama ve Deęerlendirme Sorumlusu	Arş. Gör. Yusuf TUNA
Araştırma, Geliştirme ve Toplumsal Katkı Sorumlusu	Dr. Öğr. Üyesi Hüseyin ERPEHLİVAN
Yönetim Sistemleri Sorumlusu	Doç. Dr. Murat TÜRKTEKİ
Akademik Veri İzleme ve Deęerlendirme Sorumlusu	Doç. Dr. Erkan FİDAN

Tablo 1: Bölüm Kalite Komisyonu Organizasyon Yapısı

Komisyon	Öğretim Üyesi
İntibak, Yatay-Dikey Geçiş ve Muafiyet Komisyonu	Başkan: Dr. Öğr. Üyesi Hüseyin ERPEHLİVAN Üye: Doç. Dr. Deniz SARI Üye: Arş. Gör. Yusuf TUNA
Piyasa Fiyat Araştırma ve Deęer Tespit Komisyonu	Başkan: Doç. Dr. Deniz SARI Üye: Doç. Dr. Sinem TÜRKTEKİ Üye: Arş. Gör. Yusuf TUNA
Muayene Kabul ve Satın Alma Komisyonu	Başkan: Doç. Dr. Murat TÜRKTEKİ Üye: Doç. Dr. Deniz SARI Üye: Arş. Gör. Yusuf TUNA
Akademik Teşvik Başvuru ve İnceleme Komisyonu	Başkan: Doç. Dr. Murat TÜRKTEKİ Üye: Doç. Dr. Deniz SARI Üye: Doç. Dr. Erkan FİDAN
Bölüm Bologna Sorumlusu	Arş. Gör. Yusuf TUNA
Bölüm Web Sayfası Sorumlusu	Arş. Gör. Yusuf TUNA
Bölüm Mezun/Kariyer Koordinatörü	Doç. Dr. Sinem TÜRKTEKİ

Tablo 2: Bölüm Komisyonları

	Mevlana	Erasmus	Farabi
Koordinatör	Dr. Öğr. Üyesi Hüseyin ERPEHLİVAN	Dr. Öğr. Üyesi Hüseyin ERPEHLİVAN	Dr. Öğr. Üyesi Hüseyin ERPEHLİVAN
Koordinatör Yardımcısı	Arş. Gör. Yusuf TUNA	Arş. Gör. Yusuf TUNA	Arş. Gör. Yusuf TUNA

Tablo 3: Bölüm Koordinatörlükleri

-Karar verme mekanizmaları, kontrol ve denge unsurları; kurulların çok seslilięi ve bağımsız hareket kabiliyeti, paydaşların temsil edilmesi; öngörülen yönetim modeli ile gerçekleşmenin karşılaştırılması

Bölümdeki yönetim modeli ve idari yapı (yasal düzenlemeler çerçevesinde kurumsal yaklaşım, gelenekler, tercihler); karar verme mekanizmaları, kontrol ve denge unsurları; kurulların çok seslilięi ve bağımsız hareket kabiliyeti, paydaşların temsil edilmesi; öngörülen yönetim modeli ile gerçekleşmenin karşılaştırılması, modelin kurumsallığı ve süreklilięi bilinmektedir. Bölüm yöneticilerinin çalışma tarzı, yetki ve

sorumlulukları, bölümün iletişimi; yönetim tarzının hedeflenen kurumsal kimlik ile uyumu bilinmekte ve uygulanmaktadır.

Bölümün misyon ve stratejik hedeflerine ulaşmasını güvence altına alan yönetim modeli ve idari yapılanması; tümsüreçler tanımlanarak, süreçlerle uyumlu yetki, görev ve sorumluluklar belirlenmiştir.

-Miyon

İnsanoğlunun ilk yerleşik hayata geçmeye başladığı M.Ö. 15 000-10 000 yıllarından başlayarak MÖ 1. Binyıl ortalarına kadar diğer bir deęişle Epi-Paleolitik dönemden Demir çağları sonuna kadar Yakındoęu'da ortaya çıkan kültürleri ve uygarlıkları inceler. Bu uygarlıkların en önemlileri Sümer, Akkad, Assur, Babil, Hitit, Frig ve Urartular'dır.

Bilecik ili ve yakın çevresi Anadolu içleri ile Marmara bölgesi ve dolayısıyla Balkanlar arasındaki önemli bir doğal ulaşım yolu üzerinde yer almaktadır. Bu durum söz konusu bölgenin tarihin her döneminde yoğun bir iskan görmesine neden olmuş; bölge kültürlerinin şekillenmesinde önemli rol oynamıştır. Durum böyle iken, bölgede bugüne kadar yapılan arkeolojik arařtırmalar yok denecek kadar azdır. Arkeoloji bölümü, bölgedeki arařtırmalara canlılık getirmeyi ve oldukça yeni sayılan Bilecik Müzesi'ne de eser kazandırmayı amaçlamaktadır. Bu sayede bölgenin arkeolojik zenginliklerinin ortaya çıkarılması ve tanıtımı sağlanarak bölge ve ülke turizminin gelişmesine de katkıda bulunulacaktır.

Bilindięi üzere Bilecik Şeyh Edebali Üniversitesi hali hazırda Arkeoloji Lisans Programı yürütölmekte ve bugüne kadar çok sayıda mezun vermiştir. Bununla birlikte ülkemizin pek çok üniversitesinde Arkeoloji Bölümü lisans programları sürdürölmektedir. Ancak Arkeoloji bölümünden mezun olan bir öğrencinin akademik hayata başlangıcının ilk aşaması olan yüksek lisans programları oldukça sınırlı sayıdadır. Arkeoloji Bölümü'nün hedefi arkeolojik arařtırmalar için gerekli niteliklere sahip, ulusal ve uluslararası kaynakları etkin bir şekilde kullanabilen, bu alandaki gelişmeleri takip eden ve kendisini geliştirmeyi amaç edinmiş öğrenciler yetiřtirmek ve sonraki aşamada akademik çalışmalar içerisinde yer almalarını sağlamaktır. Bu şekilde, aynı zamanda Kültür Varlıkları ve Müzeler Genel Müdürlüğü bünyesinde ve dolayısıyla müzelerde daha iyi yetişmiş uzmanların çalışması sağlanmış olacaktır.

-Vizyon

Çaędaş bilimsel çalışma yöntemlerini uygulayarak bilimsel arařtırmalar yapmak ve özellikle Bilecik İli ve yakın çevresinde arkeolojik arařtırma projeleri oluşturmak. Bilecik ili, Anadolu içleri ile Marmara bölgesi ve dolayısıyla Balkanlar arasındaki önemli bir doğal ulaşım yolu üzerinde yer almaktadır. Bu durum söz konusu bölgenin tarihin her döneminde yoğun bir iskan görmesine neden olmuştur ve çevre bölge kültürlerinin şekillenmesinde de önemli rol oynamıştır. Ancak bölgede bugüne kadar yapılan arkeolojik arařtırmalar yok denecek kadar azdır. Bilecik Şeyh Edebali Üniversitesi Arkeoloji Bölümü bölgedeki arkeolojik arařtırmalara canlılık getirerek oldukça yeni sayılan Bilecik Arkeoloji Müzesi'ne de eser kazandırmayı amaçlamaktadır. Bu sayede bölgenin arkeolojik zenginliklerinin ortaya çıkarılması ve tanıtımı sağlanarak bölge ve ülke turizminin gelişmesine de katkıda bulunulmuş olacaktır.

Birimin stratejik plandaki hedefleri

Arkeoloji Bölümü;

- Uygulama ve hizmet süreçlerinin iyileştirilmesini, araştırma – geliştirme süreçlerinin yönetilmesini,
- Eğitim ve öğretimde sürdürülebilir başarının sağlanmasını,
- Kurumsallaşma ve destek süreçlerinin iyileştirilmesini,
- Bilimsel araştırma ve etik değerlere sahip bireyler ile dünyadaki gelişmeleri takip eden, toplumun her alanında Arkeoloji biliminin gelişmesi için çalışan arkeologlar yetiştirmeyi hedefler.

-İzleme ve değerlendirme şekli

Bölüm; misyon, vizyon, stratejik hedefleri ve performans göstergeleri bölüm akademik kurul toplantılarında tüm öğretim üyelerinin katkılarıyla belirlenmekte; göstergeler izlenmekte ve iyileştirme önerileri değerlendirilerek uygulamaya konulmaktadır

Kanıt Belgeler:

- A.1.1

A.1.4. İç kalite güvencesi mekanizmaları

-Görev tanımı

Birimimizin görev önceliği bilimsel açıdan teorik ve uygulamalı bilginin en olumlu şekilde bölüm öğrencilerimize dersler aracılığıyla aktarılmasıdır. Diğer yandan fakülte ve kurum içi yazışmalar zamanında ve eksiksiz bir şekilde yürütülmeye çalışılmaktadır. Bu doğrultuda gündem maddelerinin ele alındığı ve değerlendirildiği birim içi düzenli toplantılar ve aynı zamanda birim içi e-posta bilgilendirmeleri görevlerin daha iyi dağıtılmasına ve yerine getirilmesini sağlamaktadır.

-İş akış şeması

EBYS sistemi üzerinden yazışmalar gerçekleşmekte ve süreç takip edilmektedir. Diğer olası görev süreçleri e-posta grubu iletişimi ve bölüm toplantıları ile sağlanmaktadır.

-Bölüm Başkanı Görev Tanımı (<https://kms.kaysis.gov.tr/Home/Goster/72325>)

-Bölüm Sekreteri Görev Tanımı (<https://kms.kaysis.gov.tr/Home/Goster/72326>)

- Personel İşleri Birim Görevlisi Görev Tanımı

<https://kms.kaysis.gov.tr/Home/Goster/72353>

- Öğrenci İşleri Birim Görevlisi Görev Tanımı

<https://kms.kaysis.gov.tr/Home/Goster/72351>

- Taşınır ve Mali İşler Görevlisi Görev Tanımı

<https://kms.kaysis.gov.tr/Home/Goster/72360>

- Genel Hizmet Personeli Görev Tanımı

<https://kms.kaysis.gov.tr/Home/Goster/144113>

-İş akış süreçleri

- Bölüm Başkanı İş Akış Süreci

https://www.bilecik.edu.tr/dosya/11877_b4da_b%C3%B6l%C3%BCm%20ba%C5%9Fkan%C4%B1.pdf

- Öğrenci İşleri İş Akış Süreçleri

https://bilecik.edu.tr/insanvetoplumbilimleri/Icerik/%C4%B0%C5%9E_AKI%C5%9E_S%C3%9CRE%C3%87LER%C4%B0M%C4%B0Z_45d2a

- Personel İşleri İş Akış Süreçleri

https://bilecik.edu.tr/insanvetoplumbilimleri/Icerik/%C4%B0%C5%9E_AKI%C5%9E_S%C3%9CRE%C3%87LER%C4%B0M%C4%B0Z_45d2a

- Taşınır ve Mali İşler İş Akış Süreçleri

https://bilecik.edu.tr/insanvetoplumbilimleri/Icerik/%C4%B0%C5%9E_AKI%C5%9E_S%C3%9CRE%C3%87LER%C4%B0M%C4%B0Z_45d2a

A.1.5. Kamuoyunu bilgilendirme ve hesap verebilirlik

-Kamuoyunu bilgilendirme ve hesap verebilirlik ile ilişkili olarak benimsenen ilke, kural ve yöntemler(Tüm Akademik ve İdari Birimler)

Bölümümüzün faaliyetlerini kamuoyu ile paylaştığı en etkin ortam bölüm web sayfasıdır. Arkeoloji Bölümü web sayfası bölüm ile ilgili genel bilgileri, öğrenci ile ilgili yönerge ve yönetmelikleri, ders bilgi paketlerini, duyuruları vb. tüm bilgileri içermekte olup paydaşlar bilgilendirilmektedir. Ayrıca gerekli bilgi ve belgeler bölüm öğretim elemanları ve öğrencilerle e-posta yolu ile de paylaşılmaktadır. Toplumsal sorumluluk gereği olarak, bölüm ve anabilim dalı tarafından yürütülen bilimsel faaliyetler bölüm web sayfasında kamuoyu ile paylaşılmaktadır. İç ve dış paydaşlar tüm bu sayılan araçlar aracılığıyla bilgilendirilmekte ve paydaş katılımı hedeflenmektedir. İç ve dış paydaşların kamuoyunu bilgilendirme ve hesap verebilirlikle ilgili memnuniyeti ve geri bildirimlerine yönelik Bilecik Şeyh Edebali Üniversitesi Rektörlüğü tarafından yapılan 2022-2026 stratejik planında; iç paydaşlara yönelik uygulanan ankette eğitim-öğretim faaliyetlerine yönelik de görüş alınmıştır. Ayrıca bölüm öğretim elemanları ile bölüm öğrencilerinin program çıktılarına yönelik görüşlerini almak içindüzenli olarak program çıktıları değerlendirme anketleri uygulanmakta ve raporlanmaktadır. Web sayfalarında paylaşılan bilgilerin güncelliği

ve denetimi, bölüm akademik personeli ve yönetimi (Bölüm Başkanı ve Yardımcısı) tarafından denetlenmektedir.

Kanıt Belgeler:

<https://bilecik.edu.tr/arkeoloji>

<http://w3.bilecik.edu.tr/strateji/2021/09/16/bseu-2022-2026-stratejik-plani/>

A.3. Yönetim Sistemleri

A.3.4. Süreç yönetimi

Tüm etkinliklere ait süreçler ve alt süreçler (uzaktan eğitim dahil) tanımlıdır. Süreçlerdeki sorumlular, iş akışı, yönetim, sahiplenme yazılıdır ve kurumca içselleştirilmiştir. Süreç yönetiminin başarılı olduğunun kanıtları vardır. Sürekli süreç iyileştirme döngüsü kurulmuştur.

-Süreç yönetimi modeli ve uygulamaları(tüm etkinliklere ait süreçler ve alt süreçler), ilgili sistemler, yönetim mekanizmaları (Uzaktan eğitim dahil) ile ilgili kanıtlar bölümümüzde mevcut değildir.

-Süreçlerdeki sorumlular, iş akışı, yönetim mekanizması ilgili kanıtlar bölümümüzde mevcuttur.

-Süreç yönetiminde paydaş katılımına ilişkin faaliyetler

- İç paydaşlarla (akademik personel) yapılan kurul toplantıları (İlgili dokümanlar elektronik ortamda, bölüm kurul toplantı klasörü ve bölüm kalite dosyasında muhafaza edilmektedir)

- Dış paydaşlarla yapılan toplantılar (öğrencilerimiz bulunmamaktadır.)

Kanıt Belgeler:

- Paydaşlarımız Öğrenci Bilgi Sistemi (OBS), Uzaktan Eğitim Sistemi (UZEM) üzerinden yapılan bilgilendirmeler, e-posta sistemi, EBYS sistemi ve öğrenci panoları aracılığıyla bilgilendirilmektedir.

- <https://obs.bilecik.edu.tr/login.aspx?ReturnUrl=/default.aspx> (OBS)

- <http://w3.bilecik.edu.tr/ue/> (UZEM)

-<https://posta.bilecik.edu.tr/mail/>(e-posta)

- <https://ebys.bilecik.edu.tr/Login.aspx>(EBYS)

- İç ve Dış Paydaşlarımız için bilgilendirmeler ve duyurular ayrıca Bölümümüz web sayfası ile yapılmaktadır.

<https://bilecik.edu.tr/arkeoloji>

-Süreç yönetim mekanizmalarının izlenmesi ve iyileştirilmesine ilişkin uygulamalar

- İ ve Dış Paydaş görüş ve önerileri Üniversitemiz Kalite Komisyonu Alt Çalışma Grubu olan Anket Hazırlama ve Değerlendirme Çalışma Grubu tarafından Anket Uygulama Takvimine uygun şekilde hazırlanan anketler yardımıyla alınmaktadır.

<http://w3.bilecik.edu.tr/kalite/anket/>

-Standart uygulamalar ve mevzuatın yanı sıra; kurumun ihtiyaçları doğrultusunda geliştirdiği özgün yaklaşım ve uygulamalarBölümümüz de konu ile ilgili bir kanıt bulunmamaktadır.

A.4. Paydaş Katılımı

A.4.1. İç ve dış paydaş katılımı

- İç paydaş listesi

Öğretim Üyeleri ve Öğretim Elemanları
Dr. Öğr. Üyesi Hüseyin ERPEHLİVAN
Doç. Dr. Deniz SARI
Doç. Dr. Murat TÜRKTEKİ
Doç. Dr. Erkan FİDAN
Doç. Dr. Sinem TÜRKTEKİ
Arş. Gör. Yusuf TUNA
Arş. Gör. Haralambos NİKOLAYİDİS
Bölüm Öğrencileri (öğrenci alimi yapılmamaktadır)

- Dış paydaş listesi

Mezun Öğrenciler
Mezunların Çalıştığı Kurum ve Kuruluşlar
Mezun Öğrencilerin Aileleri
Ortak Projelerin Gerçekleştirildiği Kurumlar (Müze ve İlgili Belediyeler)

Kanıt Belgeler:

A.4.1.a

A.4.1.b

-Paydaş önceliklendirilmesi (Paydaş analizi ve önceliklendirilmesi ile ilgili bölümümüzde bir kanıt bulunmamaktadır)

-Karar alma süreçlerinde paydaş katılımının sağlandığını gösteren belgeler

- İç ve Dış Paydaş görüş ve önerileri Üniversitemiz Kalite Komisyonu Alt Çalışma Grubu olan Anket Hazırlama ve Değerlendirme Çalışma Grubu tarafından Anket Uygulama Takvimine uygun şekilde hazırlanan anketler yardımıyla alınmaktadır ve raporlanarak ilgili üst yönetime bildirilmektedir. (<http://w3.bilecik.edu.tr/kalite/anket/>)

- Bölüm akademik personelinin katılımı ile alınan akademik kurul kararları elektronik ortamda ve bölüm dosyasında muhafaza edilmektedir.

A.4.2. Öğrenci geri bildirimleri

-Öğrencilerin dilek/şikâyet/önerilerini ilettikleri kanallar

Öğrenciler dilek ve şikayetlerini bölüm yönetimine e-posta, OBS ve UZEM e-posta sistemi ile iletebilmektedirler. Ayrıca öğretim elemanları/danışmanların duyurdukları görüşme saatleri içerisinde yüzyüze görüşerek bildirebilmektedirler.

-Öğrenci geri bildirimleri kapsamında gerçekleştirilen iyileştirmeler

Geribildirimle ilgili çalışmalar devam ettiği içingerceleşen iyileştirmelere yönelik bir kanıt bulunmamaktadır.

-Öğrencilerin karar alma mekanizmalarına katılımına ilişkin örnekler (Konuyla ilgili bölümümüzde bir kanıt bulunmamaktadır.)

-Öğrenci geri bildirim mekanizmasının izlenmesi ve iyileştirilmesine yönelik kanıtlar (Konuyla ilgili bölümümüzde bir kanıt bulunmamaktadır.)

-Tanımlı öğrenci geri bildirim mekanizmalarının tür, yöntem ve çeşitliliğini gösteren kanıtlar (Uzaktan/Karma Eğitim dahil)

- A.4.2.1. Tanımlı öğrenci geri bildirim mekanizmalarına ilişkin olarak; Üniversitemiz Kalite Komisyonu Alt Çalışma Grubu olan Anket Hazırlama ve Değerlendirme Çalışma Grubu tarafından Anket Uygulama Takvimine uygun şekilde hazırlanan Öğrenci Anketleri (Memnuniyet Anketleri (Üniversitemiz birimlerinin hizmetlerinden-9 Anket), İş Yükü (AKTS) Belirleme Anketi, Ders-Öğretim Elemanı Değerlendirme Anketleri, Yabancı Uyruklu Öğrencilere Yönelik ve Engelli Öğrencilere Yönelik Memnuniyet Anketleri ile öğrencilerin geri bildirimleri düzenli olarak alınmaktadır. <http://w3.bilecik.edu.tr/kalite/anket/>

B. EĞİTİM VE ÖĞRETİM

B.1. Program Tasarımı, Değerlendirmesi ve Güncellenmesi

B.1.1. Programların tasarımı ve onayı

Öğrenci alımı pasif olduğundan 2022 yılında gerçekleştirilememiştir.

Tüm derslerin AKTS değeri web sayfası üzerinde ders planları bölümünde paylaşılmaktadır ve öğrenci iş yükü takibi; üniversitemiz kalite komisyonu İş Yüğü (AKTS) Belirleme Anketi ile de yıl sonunda yapılmaktadır. Öğrenci iş yüküne dayalı tasarımda bölümümüzde hibrit sistemle derslerin bir kısmı uzaktan öğretim yoluyla gerçekleştirilmektedir. Bölüm öğretim planı, program çıktıları, ders içerikleri ve haftalık ders planları paydaşlarla eğitim bilgi sistemi ve bölüm web sayfası aracılığı ile paylaşılmaktadır.

B.1.2. Programın ders dağılım dengesi

-Ders dağılımına ilişkin ilke ve yöntemler ile buna ilişkin kanıtlar

- Programın ders dağılımına ilişkin ilke, kural ve yöntemler eğitim-öğretim komisyonu ve senato kararları ile tanımlıdır.

-Ders dağılım dengesinin izlenmesine ve iyileştirilmesine ilişkin kanıtlar

- Öğretim planı (müfredat) hazırlanırken zorunlu-teknik ve teknik olmayan seçmeli ders dengesi gözetilerek, kültürelçeşitlilik ve farklı disiplinlerin tanınması imkanı verilmektedir.

B.1.3. Ders kazanımlarının program çıktılarıyla uyumu

-Program dışından alınan derslerin (örgün veya uzaktan) program çıktılarıyla uyumunu gösteren kanıtlar

- Eğitim Bilgi Sistemi

<http://ebs.bilecik.edu.tr/Program/Bolum?BolumNo=232>

-Ders kazanımlarının program çıktılarıyla uyumunun izlenmesine ve iyileştirilmesine ilişkin kanıtlar

- Eğitim Bilgi Sistemi

<http://ebs.bilecik.edu.tr/Program/Bolum?BolumNo=232>

B.1.4. Öğrenci iş yüküne dayalı ders tasarımı

-Programlarda öğrenci İş yükünün belirlenmesinde öğrenci katılımının sağlandığına ilişkin belgeler ve mekanizmalar

- İş Yüğü (AKTS) Belirleme Anketi (<http://w3.bilecik.edu.tr/kalite/anket/>)

-İş yükü temelli kredilerin geribildirimler doğrultusunda güncellendiğine ilişkin kanıtlar (Konu ile ilgili bölümümüzde kanıt bulunmamaktadır.)

B.1.5. Programların izlenmesi ve güncellenmesi

-Programların izlenmesi ve güncellenmesine ilişkin periyot (yıllık ve program süresinin sonunda) ilke, kural, gösterge, plan ve uygulamalarla ilgili gösterge bulunmamaktadır.

-Programların yıllık öz değerlendirme raporları (Program çıktıları açısından değerlendirme)

Bölüm web sayfasında birim öz değerlendirme raporları yayınlanmaktadır.

<https://bilecik.edu.tr/arkeoloji>

-Programların yıllık ve program süresi temelli izlemelerden hareketle yapılan iyileştirmeler (Tüm Akademik Birimler)

Konuyla ilgili bölümün iyileştirme çalışmaları devam etmektedir. Program çıktıları değerlendirme anketleri 2022-Aralık itibariyle ikinci kez uygulanmış olup raporlanarak bölümün durumu izlenmektedir. Üniversitemiz kalite koordinatörlüğü bünyesinde uygulanan anketler ile öğrencilerin birim/programlarından memnuniyet düzeyleri ölçülmektedir.

(<http://w3.bilecik.edu.tr/kalite/anket/>)

-Yapılan iyileştirmeler ve değişiklikler konusunda paydaşların bilgilendirildiği uygulamalar (Tüm Akademik Birimler)

Üniversitemiz Rektörlüğü tarafından bölüme iletilen ilgili anket sonuçları (Ders-Öğretim Elemanı Değerlendirme Anketleri, Akademik Danışman Memnuniyet Anketleri) ve Bölüm tarafından uygulanan program çıktıları değerlendirme öğrenci anketlerinin bulguları bölüm akademik kurul toplantılarında öğretim elemanları ile değerlendirilmektedir ve iyileştirme önerileri Dekanlığımıza iletilmektedir.

B.2. Programların Yürütülmesi (Öğrenci Merkezli Öğrenme, Öğretme ve Değerlendirme)

B.2.1. Öğretim yöntem ve teknikleri

-Ders bilgi paketlerinde öğrenci merkezli öğretim yöntemlerinin varlığı

Bölümde öğrenci merkezli, yetkinlik temelli, sürece ve performans odaklı disiplinler arası, bütüncü, vaka/uygulama temeline öğrenmeyi önceleyen yaklaşımlara yer verilmesi çalışmaları devam etmektedir. Bilgi aktarımından çok derin öğrenmeye, öğrenci ilgi, motivasyon ve bağlılığına odaklı. Teknolojinin sunduğu olanaklar ve proje temelli öğrenme gibi yaklaşımlarla ders planı zenginleştirilmeye çalışılmaktadır. Ayrıca öğrencilerin derslere aktif katılımını sağlayan değerlendirme kriterleri (kısa sınav / ödev) uygulanmaktadır.

<http://ebs.bilecik.edu.tr/Program/Bolum?BolumNo=232>

B.2.2. Ölçme ve değerlendirme

-Programlardaki uygulama örnekleri

Bölüm dersleri 2021-2022 Bahar döneminde karma olarak yürütülmüştür. 2022-2023 Güz dönemi itibariyle 5i dersleri dışında tüm dersler yüzyüzyürütülmektedir. Bahar

yarıyılı için uzaktan öğretim yoluyla verilen dersler için öğrenci başarıları canlı sınav, ödev yükleme ve yüzyüze sınavlar şeklinde ölçülmüştür. Ayrıca ölçme yöntemlerinin başarısı ile ilgili geri bildirimler; üniversitemiz kalite koordinatörlüğü aracılığı ile uygulanan uzaktan eğitim sisteminin değerlendirilmesi öğrenci anketleri ile bahar dönemi için değerlendirilmiştir. 2022-2023 Güz dönemi için yüzyüze derslerin değerlendirmeleri; arasınnav, ödev, uygulama, kısa sınav, dönem sonu sınavı gibi farklı ölçme yöntemleri ile yapılmaktadır.

<http://w3.bilecik.edu.tr/ue/>

<http://w3.bilecik.edu.tr/kalite/anket/>

-Örgün/uzaktan/karma derslerde kullanılan sınav örnekleri (programda yer verilen farklı ölçme araçlarına ilişkin)

- Yüzyüze yazılı sınav (Evrakları sınav dönemi sonunda Dekanlığa teslim edilmektedir.)

- Uzaktan eğitim sisteminde yapılan ödev yükleme ve canlı sınav örnekleri Açık ve Uzaktan Öğrenme Araştırma ve Uygulama Merkezi ders portalında mevcuttur.

(<http://w3.bilecik.edu.tr/ue/>)

-Ölçme ve değerlendirme uygulamalarının ders kazanımları ve program yeterlilikleriyle ilişkilendirildiğini, öğrenci iş yükünü temel aldığı* gösteren ders bilgi paketi örnekleri

Ölçme ve değerlendirme uygulamalarının ders kazanımları ve program yeterlilikleriyle ilişkilendirildiğine yönelik çalışmalar devam etmektedir ve derslerimiz için ilgili gerekli bilgiler eğitim bilgi sistemine girilmeye başlanmıştır.

-İzleme ve paydaş katılımına dayalı iyileştirme kanıtları

Üniversitemiz kalite koordinatörlüğü aracılığı ile anket uygulama takvimine uygun şekilde yapılan “Uzaktan Eğitim Sürecinin Değerlendirilmesi Öğrenci Anketleri (Bahar-2022), DersÖğretim Elemanı Değerlendirme Öğrenci Anketleri, İş Yükü (AKTS) Belirleme ve Memnuniyet Anketleri ile öğrencilerin sürece katılımı düzenli olarak izlenmektedir. İyileştirme çalışmaları ise devam etmektedir.

<http://w3.bilecik.edu.tr/kalite/anket/>

*B.2.3. Öğrenci kabulü, önceki öğrenmenin tanınması ve kredilendirilmesi**

-Paydaşların bilgilendirildiği mekanizmalar

Tüm bilgilendirmeler bölüm web sitesi üzerinden öğretim üyeleri tarafından yapılır. Ayrıca bölüm sosyal medya hesapları üzerinden bilgilendirmeler yapılmaktadır.

B.2.4. Yeterliliklerin sertifikalandırılması ve diploma

-Öğrencinin akademik ve kariyer gelişimini izlemek, diploma onayı ve yeterliliklerin sertifikalandırılmasına ilişkin tanımlı süreçler ve mevcut uygulamalar

Bölümümüzde kariyer danışmanı sistemi bulunmaktadır. Kariyer danışmanı mevcut öğrencilerin çalışma alanlarına yönlendirilmesi ve mezunların çalışma alanlarının takibini yapmaktadır.

Kariyer Danışmanı Doç. Dr. Sinem Türkteki- Mezunlarla iletişim kurulmuş ve çalışma alanları tespit edilmiştir.

Kanıt Belgeler:

- B.2.4

B.3. Öğrenme Kaynakları ve Akademik Destek Hizmetleri

B.3.1. Öğrenme ortam ve kaynakları

-Öğrenme kaynakları ve bu kaynakların yeterlilik durumu, geliştirilmesine ilişkin planlamalar ve uygulamalar

Bölüm kitaplığı (Emekli Öğretim Üyesi Prof.Dr. Turan Efe'nin kitapları ve çeşitli enstitülerden temin edilen kitaplar, bölüm kitaplığında raflara göre sistemli bir şekilde kataloglanmış olup, bu katalog bölüm web sayfasında öğrencilere sunulmuştur.

https://bilecik.edu.tr/arkeoloji/Icerik/Yay%C4%B1n_Katalo%C4%9Fu_b7493

-Öğrenme kaynaklarına erişilebilirlik kanıtları (Uzaktan eğitim dahil)

Tüm öğrencilerin kullanımına yönelik olan bölümümüz alt yapı birimleri aşağıdaki gibidir: Prof. Dr. Turan Efe Laboratuvarı: Bir ana Laboratuvar (164 m2), bir arşiv odası (27 m2) ve bir depo odasından (64 m2) oluşan bölümümüz laboratuvar kompleksi. İçerisinde üç lavabodan oluşan geniş bir yıkama alanı, fotoğraf stüdyosu, çizim masaları, arkeolojik malzeme vitrini, çelik raf sistemleri, dosya dolapları bulunmaktadır. Bu laboratuvar kompleksinin dışında tüm öğrencilerimizin kullanımına açık olan bir seminer kitaplığı, mimari çizim odası, proje odası da mevcuttur. Yine deneysel arkeoloji faaliyetlerinin ve arkeoloji uygulamalarının yürütüldüğü Arkeoloji Uygulama Alanı da bölümümüz alt yapısı içinde yer almaktadır.

B.3.2. Akademik Destek Hizmetleri

-Öğrenci danışmanlık sisteminde kullanılan tanımlı süreçler

Öğrenci danışmanları bulunmaktadır.

3. Sınıf: Arş. Gör. Yusuf Tuna

4. Sınıf: Arş. Gör. Yusuf Tuna

Yüksek lisans programı öğrencilerinin danışmanları bölümümüz öğretim üyelerinden oluşmaktadır.

-Varsa uzaktan eğitimde akademik ve teknik öğrenci danışmanlığı mekanizmaları ve tanımlı süreçler

- Bölümde tanımlı süreçlere (yönetmelik, yönerge, kılavuz vb.) göre akademik danışmanlık uygulamaları vardır.

-Öğrencilerin Danışmanlara Erişimine İlişkin Mekanizmalar

Öğrenciler danışmanlarına belirlenen danışmanlık gün ve saatlerinde ulaşabilmektedir. Ayrıca öğrenciler danışmanlarına e-posta yoluyla veya OBS sistemi üzerinden ulaşmaktadır. Öğrencilerin danışmanlar ile görüşme saatleri haftalık program şeklinde web sitesinden duyurulmaktadır.

B.4. Öğretim Kadrosu

B.4.1. Atama, yükseltme ve görevlendirme kriterleri

-Akademik kadronun uzmanlık alanı ile yürüttükleri ders arasında uyumun sağlanmasına yönelik uygulamalar

Öğretim üyeleri derslerini kendi uzmanlık alanlarına ve bölümün ihtiyaçlarına göre kendileri planlamaktadır.

-İzleme ve iyileştirme kanıtları

Bölüm toplantıları yoluyla karar alınmaktadır.

B.4.3. Eğitim faaliyetlerine yönelik teşvik ve ödüllendirme

-Eğitim kadrosunun eğitim-öğretim performansını takdir-tanıma ve ödüllendirmek üzere yapılan planlama, uygulama ve iyileştirme kanıtları

Eğitim kadrosunun eğitim-öğretim performansı Kalite Komisyonu Akademik Veri İzleme ve Değerlendirme Çalışma Grubu tarafından izlenmekte bölümde takdir veya ödüllendirme gibi bir uygulama bulunmamaktadır.

C. ARAŞTIRMA GELİŞTİRME

C.1. Süreçlerinin Yönetimi ve Araştırma Kaynakları

C.1.2. İç ve Dış Kaynaklar

-Araştırma çerçevesinde yapılan stratejik ortaklıklar (Kamu veya özel)

Bölümün kurulduğu tarih olan 2011 yılından günümüze her kazı ve yüzey araştırması sezonunda TC. Kültür ve Turizm Bakanlığı'nın sağladığı katkılar ile 12 aylık arkeolojik kazı çalışması sürdürülmektedir. Buna ek olarak Türk Tarih Kurumu ve Belediyeler gibi kurumlardan temin edilen destekler ile araştırmalara destek sağlanmaktadır.

Kanıt Belgeler:

- C.1.2.a: Eskişehir İli, Seyitgazi İlçesi- Küllüoba Arkeolojik Kazı Çalışmaları 2022

- C.1.2.b: Kütahya İli, Tavşanlı İlçesi-Tavşanlı Höyük Arkeolojik Kazı Çalışmaları 2022

- C.1.2.c: Eskişehir-Kütahya İli Yüzey Araştırmaları 2022
- C.1.2.d: Bilecik İli Yüzey Araştırması 2022
- C.1.2.e: Bilecik İli İnhisar İlçesi Gedikkaya Kazısı 2022
- C.1.2.f: TTK Protokolü

C.2. Araştırma Yetkinliği, İş birlikler ve Destekler

C.2.1. Araştırma yetkinlikleri ve gelişimi

-Öğretim elemanlarının araştırma yetkinliğinin geliştirilmesine yönelik planlama ve uygulamalar (destekleyici eğitimler, uluslararası fırsatlar, proje iş birliği çalışmaları vb.)

- Bölümümüz öğretim üyeleri atanma ve yükseltme kriterlerinde araştırma yetkinliğini de ölçen kriterler bulunmaktadır. Birimde, öğretim elemanlarının araştırma yetkinliğinin değerlendirilmesine ve geliştirilmesine yönelik uygulamalar yürütülmektedir. Ancak bu uygulamaların sonuçları izlenmemektedir.
- Bölüm, işe alınan/atanan akademik personelin gerekli yetkinliğe sahip olmasını AkademikAtama ve yükseltme kriterleri ile güvence altına almaktadır.
- Araştırma kadrosunun yetkinliğinin geliştirilmesi ve iyileştirmesi için kongre, sempozyum,proje (TUBITAK destekli) ve BAP destekleri ile yeterli olanaklar sağlanmaktadır.

Kanıt Belgeler:

- C.2.1

- Araştırma kadrosu; araştırma, teknoloji geliştirme veya sanat faaliyetleri araştırma performansiteşvik edilmektedir. Atama ve yükseltme usullerinde araştırma performansının yeri açıkşekilde tanımlanmıştır.
- Bölümde ulusal ve uluslararası düzeyde kurum içi ve kurumlar arası ortak programlar ve ortakaraştırma birimleri ile araştırma ağlarına katılım ve iş birlikleri kurma gibi çoklu araştırmafaaliyetlerine yönelik planlamalar ve tanımlı süreçler bulunmaktadır. Ancak bu planlar ve süreçler doğrultusunda yapılmış uygulamalar bulunmamaktadır.
- Bölümün mevcut araştırma faaliyetleri belirlenen hedefleriyle uyumludur.

C.2.2. Ulusal ve Uluslararası Ortak Programlar ve Ortak Araştırma Birimleri

-Ulusal ve uluslararası düzeyde ortak programlar ve ortak araştırma birimleri oluşturulmasına yönelik mekanizmalar

- Bölümde ulusal ve uluslararası düzeyde kurum içi ve kurumlar arası ortak programlar ve ortak araştırma birimleri ile araştırma ağlarına katılım ve iş birlikleri kurma gibi çoklu araştırma faaliyetlerine yönelik planlamalara yönelik çalışmalar devam etmektedir.

C.3. Arařtırma Performansı

C.3.1. Arařtırma performansının izlenmesi ve deęerlendirilmesi

-Arařtırma performansını izlemek üzere geerli olan tanımlı sreler

- Blmn arařtırma ve geliřtirme faaliyetlerinin etkinlik dzeyi/performansı verilere dayalı ve periyodik olarak llmekte ve deęerlendirilmektedir. Blmn arařtırma faaliyetleri her yıl Dekanlık tarafından performans gstergeleri olarak istenmektedir.

Kanıt Belgeler:

- C.3.1

D.2. Toplumsal Katkı Performansı

D.2.1.Toplumsal katkı performansının izlenmesi ve deęerlendirilmesi

- Blmmz đretim yelerinden Do. Dr. Deniz Sarı Bilecik Arkeoloji Mzesi'nin Gedikkaya arkeolojik kazı alıřmalarına Bilimsel Danıřmanlık yaparak katkı sunmuřtur.

- İlimiz ve evre illerden okul ncesi đrencilere kltrel miras bilinciningeliřtirilmesine ynelik uygulamalı etkinlikler dzenlenmektedir.

Kanıt Belgeler:

D.2.a

D.2.b



T.C
BİLECİK ŞEYH EDEBALI ÜNİVERSİTESİ
İNSAN VE TOPLUM BİLİMLERİ FAKÜLTESİ
DEKANLIĞI - ARKEOLOJİ BÖLÜM
BAŞKANLIĞI
AKADEMİK KURUL KARARI



KANIT: A.1.1.

Toplantı Tarihi
07.11.2022

Toplantı No
03

GÜNDEM:

Bölümümüzde 2023 yılı için ihtiyaç duyulan akademik kadro taleplerinin "Devlet Yükseköğretim Kurumlarında Öğretim Elemanı Norm Kadrolarının Belirlenmesine ve Kullanılmasına İlişkin Yönetmelik" gereği görüşülmesi.

KARAR:

Bölümümüzün 2023 Yılı İçin Yıllık Kadro Planı Ek'teki şekliyle uygun bulunmuş olup; konunun Dekanlık Makamına arzına;

Oy birliğiyle karar verilmiştir.

Doç. Dr. Murat TÜRKTEKİ
Prohistorya ve Ön Asya Arkeolojisi Anabilim Dalı Başkanı

Doç. Dr. Sinem TÜRKTEKİ
Tarih Öncesi Arkeolojisi Anabilim Dalı Başkanı V.

Dr. Öğr. Üyesi Hüseyin ERPEHLİVAN
Klasik Arkeoloji Anabilim Dalı Başkanı

Doç. Dr. Mustafa Erkan FİDAN
Ortaçağ Arkeolojisi Anabilim Dalı Başkanı

BİLECİK ŞEYH EDEBALI ÜNİVERSİTESİ 2023 YILI YILLIK PLAN KADRO TALEPLERİ

Sıra	Birim	Bölüm	A.B.D./PR.	Kadro Adedi	Kadro Unvanı	AÇIKLAMA	Gerekçe
1	İnsan ve Toplum Bilimleri	Arkeoloji	Protohistorya ve Önasya Arkeolojisi	2	Profesör		Bölümümüz Protohistorya ve Önasya Arkeolojisi Anabilim Dalı'nda halihazırda bir doçent ve bir araştırma görevlisi bulunmaktadır. Yüksek lisans programının da yürütüldüğü anabilim dalı olan Protohistorya ve Önasya Arkeolojisi kapsamında çok sayıda ders yürütülmektedir. Bu durum öğretim elemanları üzerinde yoğun bir ders yükü oluşturmaktadır. Diğer yandan Bölümümüzde çok sayıda kazı çalışması yürütülmekte olup bu çalışmalar hem İlimize hem de bölgemize önemli katkılar sağlamaktadır. 2022 yılında Ülkemiz çapında arkeoloji bölümleri doluluk oranı % 99 olmuştur. Bu kapsamda önümüzdeki yıllarda eğitim-öğretim göreceğ öğrenci talebine cevap vermek üzere, söz konusu kazı projeleri ve ilgili derslerin de yürütülebilmesi için Protohistorya ve Önasya Arkeolojisi Anabilim Dalı'nda çalışmalarını olan iki profesör öğretim üyesine ihtiyaç duyulmaktadır.
2	İnsan ve Toplum Bilimleri	Arkeoloji	Protohistorya ve Önasya Arkeolojisi	1	Doktor Öğretim Üyesi		Bölümümüz Protohistorya ve Önasya Arkeolojisi Anabilim Dalı'nda halihazırda bir doçent ve bir araştırma görevlisi bulunmaktadır. Yüksek lisans programının da yürütüldüğü anabilim dalı olan Protohistorya ve Önasya Arkeolojisi kapsamında çok sayıda ders yürütülmektedir. Bu durum öğretim elemanları üzerinde yoğun bir ders yükü oluşturmaktadır. Diğer yandan Bölümümüzde çok sayıda kazı ve yüzey araştırması çalışması yürütülmekte olup bu çalışmalar hem İlimize hem de bölgemize önemli katkılar sağlamaktadır. Ülkemiz çapında arkeoloji bölümleri doluluk oranı % 99 olmuştur. Bu kapsamda önümüzdeki yıllarda eğitim-öğretim göreceğ öğrenci talebine cevap vermek üzere ve söz konusu kazı projelerinde görev alıp, ilgili derslerin de yürütülebilmesine yardımcı olacak bir doktor öğretim üyesine ihtiyaç duyulmaktadır.
3	İnsan ve Toplum Bilimleri	Arkeoloji	Tarih Öncesi Arkeolojisi	1	Doçent		Bölümümüz Tarihöncesi Arkeolojisi Anabilim Dalı'nda halihazırda bir doçent bulunmaktadır. Hem lisans hem de yüksek lisans programlarının ikisinde de yoğun ders yüküne sahip söz konusu anabilim dalında bu durum öğretim elemanı üzerinde fazlaca bir ders yükü oluşturmaktadır. Diğer yandan, bölümümüz bünyesinde, hem İlimize hem de bölgemize önemli katkılar sağlayan çok sayıda kazı ve yüzey araştırması çalışmaları yürütülmektedir. Ülkemiz çapında arkeoloji bölümleri doluluk oranı % 99 olmuştur. Bu kapsamda önümüzdeki yıllarda eğitim-öğretim göreceğ öğrenci talebine cevap vermek üzere söz konusu bu kazı projelerinde görev alıp, ilgili derslerin de yürütülebilmesine yardımcı olacak ve bu alanda çalışmalarını olan bir doçent öğretim üyesi ihtiyaç duyulmaktadır.
4	İnsan ve Toplum Bilimleri	Arkeoloji	Tarih Öncesi Arkeolojisi	1	Araştırma Görevlisi		Bölümümüz Prehistorya Anabilim Dalı'nda halihazırda araştırma görevlisi yoktur. Bölümümüzde lisans ve yüksek lisans programı kapsamında çok sayıda ders yürütülmektedir. Bu durum öğretim elemanları üzerinde yoğun bir ders yükü oluşturmaktadır. Aynı zamanda, bölümümüzde çok sayıda kazı çalışması yürütülmekte olup bu çalışmalar hem İlimize hem de bölgemize önemli katkılar sağlamaktadır. Söz konusu kazı projelerinde görev alıp, ilgili derslerin de yürütülebilmesine yardımcı olması ve Bölümdeki çeşitli iş yükünün yürütülebilmesi amacıyla Prehistorya Anabilim Dalı'na bir araştırma görevlisi kadrosuna ihtiyaç duyulmaktadır.
5	İnsan ve Toplum Bilimleri	Arkeoloji	Klasik Arkeoloji	1	Doçent		Bölümümüz Klasik Arkeoloji Anabilim Dalı bir öğretim üyesi ile eğitim ve araştırma faaliyetlerini yürütmektedir. Bölümümüzün bu yıl açılması son derece muhtemel olan lisans programı, yüksek lisans programı ve araştırma çalışmalarına katkı verecek, Demir Çağı konusunda çalışmalarını bulunan bir Doçent öğretim üyesine ihtiyaç duyulmaktadır.

Sıra	Birim	Bölüm	A.B.D./PR.	Kadro Adedi	Kadro Unvanı	AÇIKLAMA	Gerekçe
6	İnsan ve Toplum Bilimleri	Arkeoloji	Klasik Arkeoloji	1	Doktor Öğretim Üyesi		2011 yılında kurulan bölümümüz, 2014 yılından itibaren Klasik Arkeoloji Anabilim Dalı'nda aynı anda üç adet araştırma görevlisi istihdam etmiştir. Öğretim elemanı eksikliğinden dolayı bu araştırma görevlileri, bölümün Klasik Arkeoloji alanındaki derslerinden de sorumlu olmuşlardır. Ancak şu anda söz konusu araştırma görevlilerinden biri azami çalışma süresini tamamladığı için, diğeri ise doktora programından mezun olduğu için ilişkileri kesilmiştir. Üçüncü araştırma görevlisi de doktora eğitimi için başka bir üniversiteye görevlendirme almıştır. Türkiye'deki Arkeoloji ile ilgili buluntuların ve kalıntıların en az %40'ından fazlası Klasik Arkeoloji alanında olduğundan dolayı bölümlerin lisans ders programları Klasik Arkeoloji konularını da içermek zorundadır. Bölümümüz lisans derslerinde Klasik Arkeoloji dersleri şu anda yalnızca bir öğretim üyesi tarafından verilmektedir. Bu derslerden bazıları söz konusu öğretim üyesinin uzmanlık alanı dışında da kalmaktadır. Ayrıca daha donanımlı arkeologlar yetiştirmek için lisans ders programına Klasik Arkeoloji alanındaki yeni derslerin entegre edilmesi de elzemdir.



T.C.
İNSAN VE TOPLUM BİLİMLERİ FAKÜLTESİ DEKANLIĞI
Arkeoloji Bölüm Başkanlığı

KANIT: A.4.1.a

Sayı : E-85431228-060.99-143601
Konu : Paydaş Görüşleri Hk.

26.12.2022

İNSAN VE TOPLUM BİLİMLERİ FAKÜLTESİ DEKANLIĞINA

İlgi : 06.12.2022 tarihli, 139366 sayılı yazı.

İlgi yazı gereği; Kalite süreçleri açısından 2022 yılı içerisinde paydaş görüşlerimiz ekte sunulmaktadır.

Bilgilerinize ve gereğine arz ederim.

Doç. Dr. Murat TÜRKTEKİ
Bölüm Başkanı

Ek: Paydaş Görüşleri (3 Sayfa)

Bu belge, güvenli elektronik imza ile imzalanmıştır.

Belge Doğrulama Kodu : BSEBUZFYJS Pin Kodu : 20713

Belge Takip Adresi : <https://www.turkiye.gov.tr/bilecik-seyh-edebali-universitesi-ebys>

Adres: İnsan ve Toplum Bilimleri Fakültesi 11030 Bilecik

Telefon: 0228 214 11 86-68 Faks: 0228 214 11 62

e-Posta: fef@bilecik.edu.tr Web: fef.bilecik.edu.tr

Keş Adresi: bseu@hs01.kep.tr

Bilgi için: Nilgün KESLER

Unvanı: Bilgisayar İşletmeni

Tel No: (228) 214-1748





T.C.
ESKİŞEHİR VALİLİĞİ
İl Kültür ve Turizm Müdürlüğü
Eskişehir Müze Müdürlüğü



Sayı : E-46520358-150[150]-3298749

23.12.2022

Konu : Veri Talebi Hk.

ESKİŞEHİR VALİLİĞİNE
(İl Kültür ve Turizm Müdürlüğü)

İlgi : Bilecik Şeyh Edebali Üniversitesi Rektörlüğü Personel Daire Başkanlığı'nın 16.12.2022 tarihli ve E-83561539-900-141989 sayılı yazısı.

Bilecik Şeyh Edebali Üniversitesinin İnsan ve Toplum Bilimleri Fakültesi Arkeoloji Bölümünün Kalite Değerlendirme Raporunda kullanılmak üzere Arkeoloji Bölümü öğretim üyelerinin Müze Müdürlüğümüzde yaptığı veya ortaklaşa gerçekleştirdiği çalışmalarını belirten ve görüş içeren bir yazının gönderilmesi ilgi yazı ile istenmektedir.

Bilecik Şeyh Edebali Üniversitesinin İnsan ve Toplum Bilimleri Fakültesi Arkeoloji Bölümü öğretim üyelerinden Doç. Dr. Murat TÜRKTEKİ İlimiz, Seyyazi İlçesi, Yenikent Mahallesi'nde bulunan Küllüoba Höyük Kazı Çalışmalarının 2019 yılından itibaren kazı başkanlığı görevini yürütmektedir. Doç. Dr. Mustafa Erkan FİDAN 2017-2020 yılları arasında Eskişehir-Kütahya Tarihöncesi Dönem Arkeoloji Yüzey Araştırmaları çalışmalarını İlimiz sınırları içerisinde gerçekleştirmiştir. Bu çalışmalar ile bugüne kadar müzemize ve bilim dünyasına çok sayıda eser kazandırılmış olup, çalışmalar müzemizle uyum içerisinde sürdürülmüştür. Bölümün öğretim üyelerinden Doç. Dr. Murat TÜRKTEKİ, Doç. Dr. Mustafa Erkan FİDAN ve Arş. Gör. Yusuf TUNA 2022 yılında Müzemizde düzenlenen "*Eskişehir İli Kazı ve Yüzey Araştırmaları ile Müze Çalışmaları Sempozyumu*"nda, "**Eskişehir'in En Eski Şehri Küllüoba**", "**EKAR Projesi Kapsamında Eskişehir Yüzey Araştırmalarının Genel Değerlendirilmesi**" ve "**Hikayesi Yarım Kalmış Bir Erken Tunç Çağı Yerleşmesi Keçiçayırı**" başlıklı bildirimleri ile katılmışlardır. 2022 yılında Müzemizde düzenlenen diğer bir etkinlik olan Tarihöncesi'nden Osmanlı'ya Mühür Sergisi Doç. Dr. Murat TÜRKTEKİ'nin bilimsel desteği ile gerçekleşmiştir. Bu bağlamda bölümün öğretim üyelerinin bilimsel destekleri 2022 yılında Müzemiz ve İlimize önemli katkılar sağlamıştır.

Konunun Bilecik Şeyh Edebali Üniversitesi Rektörlüğü Personel Daire Başkanlığına iletilmesi hususunda bilgilerinizi ve gereğini arz ederim.

Emriye YURT
Müze Müdürü

Bu belge, güvenli elektronik imza ile imzalanmıştır.

Doğrulama Kodu: FE2868A2-3A8F-4953-BF4E-0160EB619C18

Doğrulama Adresi: <https://www.turkiye.gov.tr/ktb-ebys>

Atatürk Bulvarı No:64 26020 ODUNPAZARI-ESKİŞEHİR

muze2603@kultur.gov.tr

Tel:02222301371Faks:02222301749

KEP Adresi : eskisehir.kultur.turizm@hs01.kep.tr

Bilgi için: Hayrettin Cihan

KUÇUKOYUK

Tekniker



BİLECİK ŞEYH EDEBALI ÜNİVERSİTESİ REKTÖRLÜĞÜNE

BİLECİK

Üniversiteniz Arkeoloji Bölümü Öğretim üyelerinden Doç. Dr. Deniz SARI tarafından 2019-2022 yılları arasında, İlimiz, İnhisar İlçesi sınırları içerisindeki Gedikkaya Nekropolü İn Mağarasında, Müzemiz adına bilimsel danışman olarak, ilgili bölüm öğrencilerinin de katılımları ile arkeolojik kazılar gerçekleştirmiş; yine İlimiz sınırları içerisinde Üniversiteniz Arkeoloji Bölümü Öğretim üyelerinden Dr. Öğr. Üyesi Hüseyin ERPEHLİVAN tarafından “Bilecik İli Arkeolojik Yüzey Araştırması” kapsamında yüzey araştırmaları gerçekleştirilerek ilimiz kültür tarihinin ortaya konmasına önemli katkılar sağlanmıştır.

Müzemizde bulunan eserlerin gerek bilimsel olarak çalışılıp yayınlanması gerekse Karaağaç Tümülüsünde ortaya çıkarılan metal eserlerin TÜBİTAK projesi kapsamında restorasyonlarının yapılarak yayınlanması konusunda destek vermektedirler.

Bu bağlamda Bölümünüz öğretim üyeleri Müze Müdürlüğümüz ile ortaklaşa ve iş birliği içerisinde gerçekleştirdikleri çalışmaların gerek bilim dünyasına gerek topluma duyurulmasında önemli birer rol üstlenmişlerdir.

Harun KÜÇÜKAYDIN
Müze Müdürü

Birim	Bölüm	KısaAd	TcKimlikNo	Ad	Soyad	DogumTarihi	GSMTelefon	Ad	Tarih
Fen-Edebiyat Fakültesi	Arkeoloji	N.Ö.	13682921068	Tark	ÇETİN	8.05.1995	905318944033,00	Mezun	13.06.2018
Fen-Edebiyat Fakültesi	Arkeoloji	N.Ö.	41002003538	Muhammet Ali	ÇELİK	19.09.1994	905348335354,00	Mezun	8.02.2018
Fen-Edebiyat Fakültesi	Arkeoloji	N.Ö.	73444018382	Caner	DEMİRTAŞ	14.11.1993	5370200221,00	Mezun	13.06.2018
Fen-Edebiyat Fakültesi	Arkeoloji	N.Ö.	40744997600	Gizem	ARSLAN	14.09.1993	905345956750,00	Mezun	27.06.2016
Fen-Edebiyat Fakültesi	Arkeoloji	N.Ö.	41581892974	Kübra	ARAL	19.01.1993	5456036703,00	Mezun	27.06.2016
Fen-Edebiyat Fakültesi	Arkeoloji	N.Ö.	34739209816	Fatma	SEVİL	21.08.1993	5378684554,00	Mezun	13.06.2018
Fen-Edebiyat Fakültesi	Arkeoloji	N.Ö.	14306883878	Ali Nihat	ÖZTEKMEN	18.02.1993	905467606006,00	Mezun	14.06.2017
Fen-Edebiyat Fakültesi	Arkeoloji	N.Ö.	15274995440	Deniz	KESKİN	1.11.1992	905428342977,00	Mezun	14.06.2017
Fen-Edebiyat Fakültesi	Arkeoloji	N.Ö.	32677218792	Betül	AKÇAY	23.05.1995	905358201973,00	Mezun	13.06.2018
Fen-Edebiyat Fakültesi	Arkeoloji	N.Ö.	49846641664	Damla	KURUDAL	16.12.1994	5454304131,00	Mezun	14.06.2017
Fen-Edebiyat Fakültesi	Arkeoloji	N.Ö.	16321073586	Mine	ÇELİK	14.09.1994	905352182138,00	Mezun	21.06.2017
Fen-Edebiyat Fakültesi	Arkeoloji	N.Ö.	42667665574	Özgür	KÜRKLÜ	11.10.1993	905052866956,00	Mezun	14.06.2017
Fen-Edebiyat Fakültesi	Arkeoloji	N.Ö.	18373459134	Elif	DEMİRPEHLEVAN	3.03.1994	905344564856,00	Mezun	21.06.2017
Fen-Edebiyat Fakültesi	Arkeoloji	N.Ö.	11306225448	Burcu	SAYGILI	4.05.1993	5384132628,00	Mezun	27.06.2016
Fen-Edebiyat Fakültesi	Arkeoloji	N.Ö.	39448443100	Nesrin	ÖZDEMİR	13.06.1994	905349664927,00	Mezun	13.06.2018
Fen-Edebiyat Fakültesi	Arkeoloji	N.Ö.	21032692230	Fatmanur	ERTÜRK	30.04.1995	905343733418,00	Mezun	13.06.2018
Fen-Edebiyat Fakültesi	Arkeoloji	N.Ö.	35672046698	Özlem	SERİN	13.10.1996	905415610319,00	Mezun	13.06.2018
Fen-Edebiyat Fakültesi	Arkeoloji	N.Ö.	18298884356	Gözde	TUTAK	6.11.1993	5462426023,00	Mezun	20.07.2016
Fen-Edebiyat Fakültesi	Arkeoloji	N.Ö.	18811682926	Dilşah	ÖZTÜRK	4.11.1991	905353939097,00	Mezun	20.07.2016
Fen-Edebiyat Fakültesi	Arkeoloji	N.Ö.	27436796598	Serkan	ATAY	12.06.1991	5383073316,00	Mezun	11.02.2016
Fen-Edebiyat Fakültesi	Arkeoloji	N.Ö.	47131083748	Hikmet	KARAAL	25.08.1992	905316252809,00	Mezun	27.06.2018
Fen-Edebiyat Fakültesi	Arkeoloji	N.Ö.	23158325122	Mürüvvet	YILDIRIM	31.03.1991	5452578918,00	Mezun	30.06.2015
Fen-Edebiyat Fakültesi	Arkeoloji	N.Ö.	39487924264	Ahmet	VADİ	25.03.1990	905316427056,00	Mezun	20.08.2015
Fen-Edebiyat Fakültesi	Arkeoloji	N.Ö.	11759886432	Ebru	AKGÜL	10.11.1993	5380371037,00	Mezun	27.06.2016
Fen-Edebiyat Fakültesi	Arkeoloji	N.Ö.	39719163560	Zeynep	AKGÜL	9.08.1996	905052161768,00	Mezun	4.10.2018
Fen-Edebiyat Fakültesi	Arkeoloji	N.Ö.	19537325050	Ebru Meltem	SAYAR	13.08.1993	905412398915,00	Mezun	27.06.2016
Fen-Edebiyat Fakültesi	Arkeoloji	N.Ö.	17258136092	Yakup	ATAHAN	12.11.1991	5386138543,00	Mezun	20.08.2015
Fen-Edebiyat Fakültesi	Arkeoloji	N.Ö.	66118185220	Kaan	TURGUT	10.07.1992	905458751081,00	Mezun	27.06.2016
Fen-Edebiyat Fakültesi	Arkeoloji	N.Ö.	25979645984	Derya	KAYA	10.05.1994	905071301188,00	Mezun	27.06.2016
Fen-Edebiyat Fakültesi	Arkeoloji	N.Ö.	39451443036	Ufuk	ÖZDEMİR	12.06.1991	5396219399,00	Mezun	30.06.2015
Fen-Edebiyat Fakültesi	Arkeoloji	N.Ö.	56146379180	Gamze	SAYIN	7.05.1991	905354484085,00	Mezun	30.06.2015
Fen-Edebiyat Fakültesi	Arkeoloji	N.Ö.	41431180800	Zerrin	TİMUR	10.11.1992	905336137780,00	Mezun	30.06.2015
Fen-Edebiyat Fakültesi	Arkeoloji	N.Ö.	17203855146	Hasan	KARATAŞ	7.01.1992	5448667316,00	Mezun	27.06.2016
Fen-Edebiyat Fakültesi	Arkeoloji	N.Ö.	20900543698	Volkan	ARTAN	24.02.1994	5455749246,00	Mezun	14.06.2017
Fen-Edebiyat Fakültesi	Arkeoloji	N.Ö.	18853252644	Aydın	TEPE	10.07.1991	905448547930,00	Mezun	14.06.2017
Fen-Edebiyat Fakültesi	Arkeoloji	N.Ö.	30992225068	Selçuk	ÜNLÜ	27.04.1991	905373001225,00	Mezun	27.06.2018
Fen-Edebiyat Fakültesi	Arkeoloji	N.Ö.	34561464452	Mustafa	YILMAZ	12.08.1994	5302843869,00	Mezun	21.09.2017
Fen-Edebiyat Fakültesi	Arkeoloji	N.Ö.	36743174500	Gamze Nur	MERİÇ	24.11.1994	5317685057,00	Mezun	21.06.2017
Fen-Edebiyat Fakültesi	Arkeoloji	N.Ö.	22634039256	Cezmi	DÜŞTÜ	17.09.1993	5353982766,00	Mezun	21.06.2017
Fen-Edebiyat Fakültesi	Arkeoloji	N.Ö.	33700534094	Akasya Betül	PATAN	3.12.1985	5332777873,00	Mezun	13.06.2018
Fen-Edebiyat Fakültesi	Arkeoloji	N.Ö.	21082574616	Neslişah	ÖZKAN	7.09.1992	5070947016,00	Mezun	13.06.2018
Fen-Edebiyat Fakültesi	Arkeoloji	N.Ö.	25175621638	Tayfun	BÖLÜK	8.11.1991	905373720140,00	Mezun	14.06.2017
Fen-Edebiyat Fakültesi	Arkeoloji	N.Ö.	13352624534	Seda	KÖMÜRCÜ	12.03.1993	905435360319,00	Mezun	27.06.2018
Fen-Edebiyat Fakültesi	Arkeoloji	N.Ö.	25255410060	Zafer	ULUKARADOĞAN	24.02.1992	905365825004,00	Mezun	21.06.2017
Fen-Edebiyat Fakültesi	Arkeoloji	N.Ö.	30133420826	Evrin	ÇÜRÜK	26.06.1993	905383591740,00	Mezun	27.06.2016
Fen-Edebiyat Fakültesi	Arkeoloji	N.Ö.	30172259784	Şevkiye	AKPINAR	1.05.1992	5424371046,00	Mezun	20.08.2015
Fen-Edebiyat Fakültesi	Arkeoloji	N.Ö.	62200038900	Berna	BULUT	6.06.1995	905353393113,00	Mezun	27.06.2018
Fen-Edebiyat Fakültesi	Arkeoloji	N.Ö.	13204626778	Abdulkerim	AKYILDIZ	13.07.1994	905435466237,00	Mezun	27.06.2018
Fen-Edebiyat Fakültesi	Arkeoloji	N.Ö.	24850497582	Yunus	ÇALIŞKAN	1.05.1991	5317052233,00	Mezun	14.06.2017
Fen-Edebiyat Fakültesi	Arkeoloji	N.Ö.	69937068200	Derya	KURT	2.04.1993	905359883567,00	Mezun	1.02.2017
Fen-Edebiyat Fakültesi	Arkeoloji	N.Ö.	24050707184	Işhak	TAŞ	5.05.1992	5445262575,00	Mezun	30.06.2015
Fen-Edebiyat Fakültesi	Arkeoloji	N.Ö.	32818496898	Gökhan	BEŞLİ	20.02.1992	905346155499,00	Mezun	20.07.2016
Fen-Edebiyat Fakültesi	Arkeoloji	N.Ö.	23170414002	Aykut	YILMAZER	8.09.1991	905459216282,00	Mezun	20.07.2016
Fen-Edebiyat Fakültesi	Arkeoloji	N.Ö.	44308126086	İsmail	AYDIN	3.10.1992	5536032975,00	Mezun	30.06.2015
Fen-Edebiyat Fakültesi	Arkeoloji	N.Ö.	25369147692	Okan	ÖZDEMİR	13.07.1992	905346267705,00	Mezun	1.02.2017
Fen-Edebiyat Fakültesi	Arkeoloji	N.Ö.	22151596348	Nesrin	ŞEN	26.08.1993	5308708876,00	Mezun	27.06.2016
Fen-Edebiyat Fakültesi	Arkeoloji	N.Ö.	32131124614	Arif Semih	YARAR	14.03.1991	5389720176,00	Mezun	27.06.2016
Fen-Edebiyat Fakültesi	Arkeoloji	N.Ö.	11929804082	Mertcan	KAVAS	23.08.1993	905313994472,00	Mezun	14.06.2017
Fen-Edebiyat Fakültesi	Arkeoloji	N.Ö.	12791901572	Fatma	ŞAHİN	31.05.1994	905374359688,00	Mezun	14.06.2017
Fen-Edebiyat Fakültesi	Arkeoloji	N.Ö.	10533062550	Fatih	KARADAŞ	27.12.1994	5433115663,00	Mezun	21.06.2017
Fen-Edebiyat Fakültesi	Arkeoloji	N.Ö.	29020997930	Davut	İNALKAÇ	5.06.1991	5388551129,00	Mezun	20.08.2015
Fen-Edebiyat Fakültesi	Arkeoloji	N.Ö.	39193297980	Çağla	ÇETİN	25.12.1995	905334560373,00	Mezun	14.06.2017
Fen-Edebiyat Fakültesi	Arkeoloji	N.Ö.	32395580768	Güngör Aybüke	ERSAN	25.06.1994	905312100734,00	Mezun	14.06.2017
Fen-Edebiyat Fakültesi	Arkeoloji	N.Ö.	31681525360	Mesut	AKTÜRK	4.08.1992	534430386,00	Mezun	30.06.2015
Fen-Edebiyat Fakültesi	Arkeoloji	N.Ö.	11788803400	Neşe	ZEYTİN	17.03.1994	905414015193,00	Mezun	14.06.2017
Fen-Edebiyat Fakültesi	Arkeoloji	N.Ö.	41704963970	Aytül	KORKMAZ	2.07.1994	905312367185,00	Mezun	21.06.2017
Fen-Edebiyat Fakültesi	Arkeoloji	N.Ö.	17872713624	Hasan Giray	ÖZATALAY	1.06.1990	5368687578,00	Mezun	13.06.2018
Fen-Edebiyat Fakültesi	Arkeoloji	N.Ö.	68470192984	Ayşe	GÜRSOY	18.05.1994	905325044466,00	Mezun	21.06.2017
Fen-Edebiyat Fakültesi	Arkeoloji	N.Ö.	32344193100	Mücahit	SEVİM	25.11.1994	905312996427,00	Mezun	7.09.2017
Fen-Edebiyat Fakültesi	Arkeoloji	N.Ö.	30610091730	Muhammet	ORHAN	1.12.1991	5457888849,00	Mezun	30.06.2015
Fen-Edebiyat Fakültesi	Arkeoloji	N.Ö.	12988844408	Esin	EROL	30.08.1995	5452519716,00	Mezun	27.06.2018
Fen-Edebiyat Fakültesi	Arkeoloji	N.Ö.	29947596810	Fadime	SAYLAN	3.01.1994	5342981447,00	Mezun	27.06.2016

Fen-Edebiyat Fakültesi	Arkeoloji	N.Ö.	24028400550	Büşra	AJDER	27.03.1994	5347350640,00	Mezun	27.06.2016
Fen-Edebiyat Fakültesi	Arkeoloji	N.Ö.	66643051618	Cihat Çağrı	PAMUK	1.09.1991	5319489807,00	Mezun	30.06.2015
Fen-Edebiyat Fakültesi	Arkeoloji	N.Ö.	47794770184	Burcu	ŞAHİN	9.04.1992	905343257533,00	Mezun	20.07.2016
Fen-Edebiyat Fakültesi	Arkeoloji	N.Ö.	13087759426	Birsen	COŞKUN	9.03.1962	905427451611,00	Mezun	27.06.2018
Fen-Edebiyat Fakültesi	Arkeoloji	N.Ö.	50524404464	Fatma Nur	TATLI	20.08.1991	905077816389,00	Mezun	30.06.2015
Fen-Edebiyat Fakültesi	Arkeoloji	N.Ö.	26569635798	Habip	ÇALI	19.09.1993	5313243608,00	Mezun	13.06.2018
Fen-Edebiyat Fakültesi	Arkeoloji	N.Ö.	10222103472	Emre	YAŞAR	9.12.1990	905069513673,00	Mezun	30.06.2015
Fen-Edebiyat Fakültesi	Arkeoloji	N.Ö.	52345326628	Remzi	ÖZBEK	3.10.1959	905324464402,00	Mezun	13.06.2018
Fen-Edebiyat Fakültesi	Arkeoloji	N.Ö.	26305711656	Gamze	AKSUNGUR	8.12.1995	5342379617,00	Mezun	27.06.2016
Fen-Edebiyat Fakültesi	Arkeoloji	N.Ö.	55786341144	Ebru	DİKMEN	14.04.1992	905068151429,00	Mezun	20.07.2016
Fen-Edebiyat Fakültesi	Arkeoloji	N.Ö.	54082174876	Şemsettin	AKYOL	1.09.1992	5312125156,00	Mezun	30.06.2015
Fen-Edebiyat Fakültesi	Arkeoloji	N.Ö.	25871562938	Seydi	NİLGÜL	1.01.1991	905445546844,00	Mezun	20.08.2015
Fen-Edebiyat Fakültesi	Arkeoloji	N.Ö.	50860531312	Batikan	BORA	6.02.1992	905063117356,00	Mezun	30.06.2015
Fen-Edebiyat Fakültesi	Arkeoloji	N.Ö.	16799418230	Osman	ÇETİNKAYA	15.06.1992	905303480440,00	Mezun	30.05.2018
Fen-Edebiyat Fakültesi	Arkeoloji	N.Ö.	21208248254	Osman	DENGİZ	1.02.1992	5344948368,00	Mezun	30.06.2015
Fen-Edebiyat Fakültesi	Arkeoloji	N.Ö.	46795023916	Sümeyya	DİNÇ	20.05.1992	5074860285,00	Mezun	30.06.2015
Fen-Edebiyat Fakültesi	Arkeoloji	N.Ö.	51985312374	Yunus Tahsin	GÜRLEK	1.04.1995	5394116589,00	Mezun	21.06.2017
Fen-Edebiyat Fakültesi	Arkeoloji	N.Ö.	18503773116	Aysel	ÇAM	31.08.1992	5379935771,00	Mezun	30.06.2015
Fen-Edebiyat Fakültesi	Arkeoloji	N.Ö.	40276262368	Mukaddes	AYVAZ	17.09.1994	5346420620,00	Mezun	14.06.2017
Fen-Edebiyat Fakültesi	Arkeoloji	N.Ö.	18065817624	Ferhat	KUBAT	28.08.1992	905419501949,00	Mezun	27.06.2016
Fen-Edebiyat Fakültesi	Arkeoloji	N.Ö.	26939455834	Bengücan Deniz	BAKI	31.10.1994	905444020108,00	Mezun	13.06.2018

Öğrencinin,						
Adı	Soyadı	Mezun Olduğu Bölüm	Mezuniyet Yılı	Çalıştığı Kurum	Mesleği/Pozisyonu	Mobil İletişim Numarası
Şemsettin	Akyol	Arkeoloji	2015	On Dokuz Mayıs Üniversitesi	Lisansüstü Öğrencisi	5312125156
Serkan	Atay	Arkeoloji	2015	Emniyet Müdürlüğü	Polis	5383073316
İsmail	Aydın	Arkeoloji	2015	Eskişehir Emniyet Müdürlüğü	Polis	5536032975
Batıkan	Bora	Arkeoloji	2015		Serbest arkeolog	5063117356
Aysel	Çam	Arkeoloji	2015	Bilecik Şeyh Edebali Üniversitesi	Aikido öğretmeni	5379935771
Osman	Dengiz	Arkeoloji	2015	Bilecik Şeyh Edebali Üniversitesi	Lisansüstü Öğrencisi	5344948368
Sümeyya	Diñ	Arkeoloji	2015	x	Ev hanımı	5074860285
Davut	İnalkaç	Arkeoloji	2015		Taşıma Şirketi Sahibi	5388551129
Hasan	Karataş	Arkeoloji	2015	Emniyet Müdürlüğü	Polis	5448667316
Ferhat	Kubat	Arkeoloji	2015	LCW	Satış Danışmanı	5419501949
Muhammet	Orhan	Arkeoloji	2015	Bilecik Şeyh Edebali Üniversitesi	Lisansüstü Öğrencisi	5457888849
Ufuk	Üzdemir	Arkeoloji	2015	Bilecik Şeyh Edebali Üniversitesi	Lisansüstü Öğrencisi	5396219399
Cihat Çağrı	Pamuk	Arkeoloji	2015	Emniyet Müdürlüğü	Polis	5319489807
Fatma Nur	Tatlı	Arkeoloji	2015	x	Ev hanımı	5077816389
Zerrin	Timur	Arkeoloji	2015	x	Ev hanımı	5336137780
Kaan	Turgut	Arkeoloji	2015	Emniyet Müdürlüğü	Polis	5458751081
Ahmet	Vadi	Arkeoloji	2015		Restaurant İşletmecisi	5316427056
Mürüvvet	Yıldırım	Arkeoloji	2015	MEB	Öğretmen	5452578918
Büşra	Ajder Çelikkilek	Arkeoloji	2016	x	Ev hanımı	5347350640
Kübra	Aral	Arkeoloji	2016	Lima Design	Desinatör	5456036703
Gizem	Arslan	Arkeoloji	2016	x	İşsiz	5345956750
Kübra	Aydın Aral	Arkeoloji	2016	x	Ev hanımı	5456036703
Ebru	Dikmen	Arkeoloji	2016		Sözleşmeli Öğretmen	5068151429
Sevde	İgal	Arkeoloji	2016		Cafe sahibi	
Dilşah	Öztürk	Arkeoloji	2016	Çanakkale 18 Mart Üniversitesi	Felsefe Öğrencisi	5353939097
Burcu	Saygılı	Arkeoloji	2016	Bilecik Şeyh Edebali Üniversitesi	Lisansüstü Öğrencisi	5384132628
Fadime	Saylan	Arkeoloji	2016	Emniyet Müdürlüğü	Polis	5342981447
Aykut	Yilmazer	Arkeoloji	2016		Sözleşmeli Asker	5459216282
Volkan	Artan	Arkeoloji	2017	On Dokuz Mayıs Üniversitesi	Lisansüstü Öğrencisi	5455749246
Mine	Çelik	Arkeoloji	2017	x	İşsiz	5352182138
Elif	Demirpehlivan	Arkeoloji	2017		Serbest arkeolog	5344564856
Cezmi	Düştü	Arkeoloji	2017	Olivium Hummel	Satış Danışmanı	5353982766
Ayşe	Gürsoy	Arkeoloji	2017	x	Polislik başvuru sürecinde	5325044466
Gamze	Meriç	Arkeoloji	2017	On Dokuz Mayıs Üniversitesi	Lisansüstü Öğrencisi	5317685057
Mukaddes	Üzdemir	Arkeoloji	2017	x	Ev hanımı	5346420620

Öğrencinin,						
Adı	Soyadı	Mezun Olduğu Bölüm	Mezuniyet Yılı	Çalıştığı Kurum	Mesleği/Pozisyonu	Mobil İletişim Numarası
Aysel	Çam	Arkeoloji	2015	Bilecik Şeyh Edebali Üniversitesi	Aikido öğretmeni	5379935771
Fatma	Sevil	Arkeoloji	2018	Çevre Koruma ve Kontrol Müdürlüğü	Arkeolog	5378684554
Kerim	Akyıldız	Arkeoloji	2018		Asker	5435466237
Sevde	İgal	Arkeoloji	2016		Cafe sahibi	
Habip	Çalı	Arkeoloji	2018		Gankurtaran	5313243608
Kübra	Aral	Arkeoloji	2016	Lima Design	Desinatör	5456036703
Akasya Betül	Patan	Arkeoloji	2018		Estetik merkezi sahibi	5332777873
Dilşah	Öztürk	Arkeoloji	2016	Çanakkale 18 Mart Üniversitesi	Felsefe Öğrencisi	5353939097
Meryem	Şirin	Arkeoloji	2018		Karate Hocası	5370538457
Şemsettin	Akyol	Arkeoloji	2015	On Dokuz Mayıs Üniversitesi	Lisansüstü Öğrencisi	5312125156
Osman	Dengiz	Arkeoloji	2015	Bilecik Şeyh Edebali Üniversitesi	Lisansüstü Öğrencisi	5344948368
Muhammet	Orhan	Arkeoloji	2015	Bilecik Şeyh Edebali Üniversitesi	Lisansüstü Öğrencisi	5457888849
Ufuk	Özdemir	Arkeoloji	2015	Bilecik Şeyh Edebali Üniversitesi	Lisansüstü Öğrencisi	5396219399
Burcu	Saygılı	Arkeoloji	2016	Bilecik Şeyh Edebali Üniversitesi	Lisansüstü Öğrencisi	5384132628
Volkan	Artan	Arkeoloji	2017	On Dokuz Mayıs Üniversitesi	Lisansüstü Öğrencisi	5455749246
Gamze	Meriç	Arkeoloji	2017	On Dokuz Mayıs Üniversitesi	Lisansüstü Öğrencisi	5317685057
Mustafa	Yılmaz	Arkeoloji	2017	Bilecik Şeyh Edebali Üniversitesi	Lisansüstü Öğrencisi	5302843869
Esin	Erol	Arkeoloji	2018	Bilecik Şeyh Edebali Üniversitesi	Lisansüstü Öğrencisi	5452519716
Fatih	Karadaş	Arkeoloji	2018	Bilecik Şeyh Edebali Üniversitesi	Lisansüstü Öğrencisi	5433115663
Hasan Giray	Özatalay	Arkeoloji	2018	Bilecik Şeyh Edebali Üniversitesi	Lisansüstü Öğrencisi	5368687578
Neslişah	Özkan	Arkeoloji	2018	Bilecik Şeyh Edebali Üniversitesi	Lisansüstü Öğrencisi	5070947016
Mürüvvet	Yıldırım	Arkeoloji	2015	MEB	Öğretmen	5452578918
Serkan	Atay	Arkeoloji	2015	Emniyet Müdürlüğü	Polis	5383073316
İsmail	Aydın	Arkeoloji	2015	Eskişehir Emniyet Müdürlüğü	Polis	5536032975
Hasan	Karataş	Arkeoloji	2015	Emniyet Müdürlüğü	Polis	5448667316
Cihat Çağrı	Pamuk	Arkeoloji	2015	Emniyet Müdürlüğü	Polis	5319489807
Kaan	Turgut	Arkeoloji	2015	Emniyet Müdürlüğü	Polis	5458751081
Fadime	Saylan	Arkeoloji	2016	Emniyet Müdürlüğü	Polis	5342981447
Ayşe	Gürsoy	Arkeoloji	2017	x	Polislik başvuru sürecinde	5325044466
Ahmet	Vadi	Arkeoloji	2015		Restaurant işletmecisi	5316427056
Ferhat	Kubat	Arkeoloji	2015	LCW	Satış Danışmanı	5419501949
Cezmi	Düştü	Arkeoloji	2017	Olivium Hummel	Satış Danışmanı	5353982766
Batıkan	Bora	Arkeoloji	2015		Serbest arkeolog	5063117356
Elif	Demirpehlivan	Arkeoloji	2017		Serbest arkeolog	5344564856
Bengücan Deniz	Baki	Arkeoloji	2018		Serbest arkeolog	5444020108

Öğrencinin,						
Adı	Soyadı	Mezun Olduğu Bölüm	Mezuniyet Yılı	Çalıştığı Kurum	Mesleği/Pozisyonu	Mobil İletişim Numarası
Aysel	Çam	Arkeoloji	2015	Bilecik Şeyh Edebali Üniversitesi	Aikido öğretmeni	5379935771
Sümeyya	Dinç	Arkeoloji	2015	x	Ev hanımı	5074860285
Fatma Nur	Tatlı	Arkeoloji	2015	x	Ev hanımı	5077816389
Zerrin	Timur	Arkeoloji	2015	x	Ev hanımı	5336137780
Mürüvvet	Yıldırım	Arkeoloji	2015	MEB	Öğretmen	5452578918
Sevde	İgal	Arkeoloji	2016		Cafe sahibi	
Kübra	Aral	Arkeoloji	2016	Lima Design	Desinatör	5456036703
Büşra	Ajder Çelikkilek	Arkeoloji	2016	x	Ev hanımı	5347350640
Kübra	Aydın Aral	Arkeoloji	2016	x	Ev hanımı	5456036703
Dilşah	Öztürk	Arkeoloji	2016	Çanakkale 18 Mart Üniversitesi	Felsefe Öğrencisi	5353939097
Gizem	Arslan	Arkeoloji	2016	x	İşsiz	5345956750
Burcu	Saygılı	Arkeoloji	2016	Bilecik Şeyh Edebali Üniversitesi	Lisansüstü Öğrencisi	5384132628
Fadime	Saylan	Arkeoloji	2016	Emniyet Müdürlüğü	Polis	5342981447
Ebru	Dikmen	Arkeoloji	2016		Sözleşmeli Öğretmen	5068151429
Mukaddes	Özdemir	Arkeoloji	2017	x	Ev hanımı	5346420620
Mine	Çelik	Arkeoloji	2017	x	İşsiz	5352182138
Ayşe	Gürsay	Arkeoloji	2017	x	Polislik başvuru sürecinde	5325044466
Elif	Demirpehlivan	Arkeoloji	2017		Serbest arkeolog	5344564856
Fatma	Sevil	Arkeoloji	2018	Çevre Koruma ve Kontrol Müdürlüğü	Arkeolog	5378684554
Akasya Betül	Patan	Arkeoloji	2018		Estetik merkezi sahibi	5332777873
Dilek	Aköz	Arkeoloji	2018	x	Ev hanımı	5375649760
Kübra	Tarı Kayhan	Arkeoloji	2018	x	Ev hanımı	5352550792
Zeynep	Akgül	Arkeoloji	2018	x	İşsiz	5052161768
Hatice	Diğer	Arkeoloji	2018	x	İşsiz	5458260180
Nesrin	Özdemir	Arkeoloji	2018	x	İşsiz	5349664927
Özlem	Serin	Arkeoloji	2018	x	İşsiz	5415610319
Meryem	Şirin	Arkeoloji	2018		Karate Hocası	5370538457
Esin	Erol	Arkeoloji	2018	Bilecik Şeyh Edebali Üniversitesi	Lisansüstü Öğrencisi	5452519716
Neslişah	Özkan	Arkeoloji	2018	Bilecik Şeyh Edebali Üniversitesi	Lisansüstü Öğrencisi	5070947016
Bengücan Deniz	Baki	Arkeoloji	2018		Serbest arkeolog	5444020108
Berna	Bulut	Arkeoloji	2018		Serbest arkeolog	5353393113



T.C.
İNSAN VE TOPLUM BİLİMLERİ FAKÜLTESİ DEKANLIĞI
Arkeoloji Bölüm Başkanlığı

Sayı : E-85431228-903.07.01-121579
Konu : Bölüm Kariyer Danışmanlarının
Belirlenmesi

22.09.2022

DAĞITIM YERLERİNE

İlgi : 21.09.2022 tarihli, 121149 sayılı yazı.

İlgi yazı gereğince Bölümümüz Kariyer Danışmanı olarak Doç. Dr. Sinem TÜRKTEKİ görevlendirilmiştir.

Bilgilerinize ve gereğine arz ederim.

Dr. Öğr. Üyesi Hüseyin ERPEHLİVAN
Bölüm Başkanı V.

Ek:Tablo(1 sayfa)

Dağıtım:

Gereği:

İnsan ve Toplum Bilimleri Fakültesi Dekanlığına

Bilgi:

Sayın Doç. Dr. Sinem TÜRKTEKİ

Bu belge, güvenli elektronik imza ile imzalanmıştır.

Belge Doğrulama Kodu :BSUBR7MNZ4 Pin Kodu :20482

Belge Takip Adresi : <https://www.turkiye.gov.tr/bilecik-seyh-edebali-universitesi-ebys>

Adres:İnsan ve Toplum Bilimleri Fakültesi 11030 Bilecik

Telefon:0228 214 11 86-68 Faks:0228 214 11 62

e-Posta:fef@bilecik.edu.tr Web:fef.bilecik.edu.tr

Kep Adresi:bseu@hs01.kep.tr

Bilgi için: Nilgün KESLER

Unvanı: Bilgisayar İşletmeni

Tel No: (228) 214-1748



İnsan ve Toplum Bilimleri Fakültesi

Mezun Öğrenciler

Bölüm Bazında Kariyer Danışmanları Listesi

Bölümü	Unvanı	Adı Soyadı
Türk Dili ve Edebiyatı		
Arkeoloji	Doç. Dr.	Sinem TÜRKTEKİ
Tarih		
Coğrafya		
Psikoloji		



T.C.
KÜLTÜR VE TURİZM BAKANLIĞI
Kültür Varlıkları ve Müzeler Genel Müdürlüğü



Sayı : E-94949537-160.01.01-2564904

02.06.2022

Konu : Eskişehir İli, Seyitgazi İlçesi, Küllüoba
Höyük Kazı İzni

KANIT: C.1.2.a

DAĞITIM YERLERİNE

İlgi : Bilecik Şeyh Edebali Üniversitesi Rektörlüğünün 17.12.2021 tarihli ve 83561539-604.99.05.01-E.64745 sayılı yazısı.

Eskişehir ili, Seyitgazi ilçesi, Küllüoba Höyükte [Proje numarası-CK012602(2022)] Bakanlığımız ve Bilecik Şeyh Edebali Üniversitesi adına Doç. Dr. Murat TÜRKTEKİ başkanlığında yapılan çalışmalara, ilgi yazı ekinde yer alan çalışma programı ve harita kapsamında, ekli listede belirtilen heyet üyeleri ile 2022 yılında devam edilmesi Bakanlığımızca uygun görülmüştür.

Söz konusu kazıya Bilecik Şeyh Edebali Üniversitesinden Doç. Dr. Deniz SARI'nın Kazı Başkan 1. Yardımcısı, yine Bilecik Şeyh Edebali Üniversitesinden Araş. Gör. Yusuf TUNA'nın Kazı Başkan 2. Yardımcısı olarak katılmaları uygun görülmüş olup Bakanlık adına yetkili uzman olarak Eskişehir Müzesi Müdürlüğü uzmanı Gürol TALİ görevlendirilmiştir.

1.Kazı başlangıç tarihinin, Bakanlığımız yetkili uzmanına ve ilgili müzesine en az bir hafta önceden yazılı olarak bildirilmesi,

2.Yazımız ekindeki ruhsatnamelerden birinin alıkonulup diğerinin imzalanarak çalışmaya başlanılmadan önce iade edilmesi,

3.Kazıda çalıştırılan işçilerin temini ile bunlara ilişkin her türlü mali işlemlerin kazı başkanı tarafından mahallinde gerçekleştirilmesi,

4.Kazı harcamalarının öncelikle Kültür Varlıkları İhale Yönetmeliğinin ilgili maddeleri kapsamında yerine getirilmesi,

5.Arkeolojik alanların drone ile hava fotoğraflarının çekilmesi hususunun Kültür ve Tabiat Varlıklarıyla İlgili Yapılacak Yüzey Araştırması, Sondaj ve Kazı Çalışmalarının Yürütülmesi Hakkında Yönergenin 9/ss maddesi uyarınca yerine getirilmesi,

6.Söz konusu çalışmaların ilgili mevzuat kapsamında, çevre düzeni, koruma, restorasyon, konservasyon ve yayın ağırlıklı olarak gerçekleştirilmesi,

7.Ekip-takip çizelgesinin (ETAÇ) tam ve eksiksiz doldurularak kazı başkanı sonuç raporu ile birlikte Bakanlığımıza gönderilmesi hususunda gereken özenin gösterilmesi hususlarında bilgilerinizi ve gereğini rica ederim.

Yahya COŞKUN
Bakan a.
Genel Müdür Yardımcısı

Bu belge, güvenli elektronik imza ile imzalanmıştır.

Doğrulama Kodu: D864CC37-1117-4D6C-A5AB-7B0003548F01

Doğrulama Adresi: <https://www.turkiye.gov.tr/ktb-ebys>

II. TBMM Binası Yanı, ULUS - ANKARA
Telefon: (312) 470 62 31 Fax: (312) 470 65 40
www.kulturvarliklari.gov.tr, kazilar@ktb.gov.tr
KEP Adresi : kulturveturizmbakanligi@hs01.kep.tr

Bilgi için:Dr. Serpil
ÖZDEMİR ÖZBAY
Müze Araştırmacısı
Telefon No:(312) 470 62 40





T.C.
KÜLTÜR VE TURİZM BAKANLIĞI
Kültür Varlıkları ve Müzeler Genel Müdürlüğü



Sayı : E-94949537-160.01.01-2423727

20.04.2022

Konu : Kütahya İli, Tavşanlı İlçesi, Tavşanlı
Höyük Kazı İzni

KANIT: C.1.2.b

DAĞITIM YERLERİNE

İlgi : Bilecik Şeyh Edebali Üniversitesi Rektörlüğünün 06.12.2021 tarihli ve 52300778-62438 sayılı yazısı.

Kütahya ili, Tavşanlı ilçesi, Tavşanlı Höyükte [Proje numarası- CK014302(2022)] Bakanlığımız ve Bilecik Şeyh Edebali Üniversitesi adına Doç. Dr. Mustafa Erkan FİDAN başkanlığında yapılan çalışmalara, ilgi yazı ekinde yer alan çalışma programı ve harita kapsamında, ekli listede belirtilen heyet üyeleri ile 2022 yılında devam edilmesi Bakanlığımızca uygun görülmüştür.

Söz konusu kazıya Ankara Üniversitesinden Doç. Dr. Hakkı Levent KESKİN'in Kazı Başkan 1. Yardımcısı, Nişantaşı Üniversitesinden Dr. Öğr. Üyesi Nihan NAİBOĞLU'nun Kazı Başkan 2. Yardımcısı olarak katılmaları uygun görülmüş olup Bakanlık adına yetkili uzman olarak Bursa Restorasyon ve Konservasyon Bölge Laboratuvar Müdürlüğü uzmanı Özlem GÜLER görevlendirilmiştir.

1.Kazı başlangıç tarihinin, Bakanlığımız yetkili uzmanına ve ilgili müzesine en az bir hafta önceden yazılı olarak bildirilmesi,

2.Yazımız ekindeki ruhsatnamelerden birinin alıkonulup diğerinin imzalanarak çalışmaya başlanılmadan önce iade edilmesi,

3.Kazıda çalıştırılan işçilerin temini ile bunlara ilişkin her türlü mali işlemlerin kazı başkanı tarafından mahallinde gerçekleştirilmesi,

4.Kazı harcamalarının öncelikle Kültür Varlıkları İhale Yönetmeliğinin ilgili maddeleri kapsamında yerine getirilmesi,

5.Arkeolojik alanların drone ile hava fotoğraflarının çekilmesi hususunun Kültür ve Tabiat Varlıklarıyla İlgili Yapılacak Yüzey Araştırması, Sondaj ve Kazı Çalışmalarının Yürütülmesi Hakkında Yönergenin 9/ss maddesi uyarınca yerine getirilmesi,

6.Söz konusu çalışmaların ilgili mevzuat kapsamında, çevre düzeni, koruma, restorasyon, konservasyon ve yayın ağırlıklı olarak gerçekleştirilmesi,

7.Ekip-takip çizelgesinin (ETAÇ) tam ve eksiksiz doldurularak kazı başkanı sonuç raporu ile birlikte Bakanlığımıza gönderilmesi hususunda gereken özenin gösterilmesi,

8.Pandemi nedeniyle belirlenen tedbir, tavsiye ve kurallara eksiksiz uyulması hususlarında bilgilerinizi ve gereğini rica ederim.

Yahya COŞKUN

Bu belge, güvenli elektronik imza ile imzalanmıştır.

Doğrulama Kodu: 472BF030-3B1D-47DD-A234-91C2BB561DEE

Doğrulama Adresi: <https://www.turkiye.gov.tr/ktb-ebys>

II. TBMM Binası Yanı, ULUS - ANKARA
Telefon: (312) 470 62 31 Fax: (312) 470 65 40
www.kulturvarliklari.gov.tr, kazilar@ktb.gov.tr
KEP Adresi : kulturveturizmbakanligi@hs01.kep.tr

Bilgi için:Dr. Serpil
ÖZDEMİR ÖZBAY
Müze Araştırmacısı
Telefon No:(312) 470 62 40





Sayı : E-94949537-161.01-2643600
Konu : YüzeY Araştırması (Doç. Dr. Erkan
FİDAN)

22.06.2022

KANIT: C.1.2.c

DAĞITIM YERLERİNE

İlgi : Bilecik Şeyh Edebali Üniversitesi Rektörlüğünün 10.12.2021 tarihli ve 52300778-63172 sayılı yazısı.

Bilecik Şeyh Edebali Üniversitesinden Doç. Dr. Erkan FİDAN başkanlığındaki bir ekip tarafından, Eskişehir ve Kütahya illeri "*Tarih Öncesi Dönem YüzeY Araştırması*" [Proje Numarası-YA01264301(2022)] konusunda yapılmak istenen arkeolojik yüzeY araştırmasının 2022 yılında ilgi başvuru ekindeki çalışma programı, harita ve ekli listede yer alan ekip üyeleriyle gerçekleştirilmesi Bakanlığımızca uygun görülmüştür.

Arkeolojik alanların drone ile hava fotoğraflarının çekilmesi hususunun Sivil Havacılık Genel Müdürlüğünün "İnsansız Hava Aracı Sistemleri Talimatı" na uyularak gerçekleştirilmesi gerekmektedir. Drone çekimlerinde IHA0 ve IHA1 sınıfı araç kullanılacak ise kullanılacak kişiye ait pilotluk ve yetki belgesi ile birlikte ilgili Valilikten (İl Emniyet Müdürlüğü, İl Jandarma Komutanlığı veya Kaymakamlık) izin alınması ve alınan izin konusunda Bakanlığımız Kültür Varlıkları ve Müzeler Genel Müdürlüğünün çalışma öncesinde bilgilendirilmesi, bu sınıflar dışında bir araç kullanılacak ise Sivil Havacılık Genel Müdürlüğüne başvuru yapılması gerekmektedir.

Söz konusu yüzeY araştırmasına Bakanlık Yetkili Uzmanı olarak Eskişehir Kültür Varlıklarını Koruma Bölge Kurulu Müdürlüğü uzmanı Pınar AKIN görevlendirilmiştir. Çalışmaların başlayacağı tarih (10.08.2022 - 15.10.2022) araştırma başkanı tarafından yetkili uzmana ve ilgili birimine en az bir hafta önceden yazılı olarak bildirilecektir.

1-Yazımız ekinde gönderilen yüzeY araştırması izin belgesinin birinin alıkonulup, diğerinin çalışmalara başlamadan önce imzalanarak geri gönderilmesi,

2-2863 Sayılı Kanun'un 6. Maddesi kapsamına giren korunması gerekli taşınmaz kültür varlıklarına ve sit alanına ilişkin tespit fişlerinin Araştırma Başkanı ve Bakanlık Yetkili Uzmanı tarafından hazırlanarak ilgili Koruma Bölge Kurulu Müdürlüğüne araştırma bitiminde iletilmesi,

3-YüzeY araştırmasında tespit edilen alanlara ilişkin koordinat bilgilerinin ED50 6 derecelik dilime esas Türkiye koordinatları ya da WGS 84 Uluslararası sisteme uygun hazırlanması, buluntuların ve mimari eserlerin birer fotoğraflarının, plan, kesit, çizim ve bunların yer aldığı CD ile birlikte yüzeY araştırması sonunda hazırlanacak bilimsel raporu ile Ek 11/B formunun ve çalışılan alanların işaretlendiği haritanın çalışma bitim tarihinden

Bu belge, güvenli elektronik imza ile imzalanmıştır.

Doğrulama Kodu: 03D7A800-63D3-4B1A-B90E-84F73F12A523 Doğrulama Adresi: <https://www.turkiye.gov.tr/ktb-ebys>

II. TBMM Binası Yanı, ULUS - ANKARA
Telefon: (312) 470 62 31 Fax: (312) 470 65 40
www.kulturvarliklari.gov.tr, kazilar@ktb.gov.tr
KEP Adresi : kulturveturizmbakanligi@hs01.kep.tr

Bilgi için: Nihan ÖZTÜRK
4/B(Sözle meli) Arkeolog
Telefon No:(312) 470 65 28



itibaren süresi içinde, Bakanlığımız Kültür Varlıkları ve Müzeler Genel Müdürlüğüne iletilmesi,

4-Kültür ve Tabiat Varlıklarıyla İlgili Yapılacak Yüzey Araştırması, Sondaj ve Kazı Çalışmalarının Yürütülmesi Hakkında Yönerge'nin 9. Maddesi (v) bendinde belirtilen kültür varlıklarının toplanmasına ilişkin hususlara uyulması gerekmektedir.

Söz konusu yüzey araştırması çalışmalarının ilgili mevzuat kapsamında gerçekleştirilmesi hususunda bilgilerinizi ve gereğini rica ederim.

Umut GÖRGÜLÜ
Bakan a.
Genel Müdür Yardımcısı V.

Ek:

1 - Yüzey Araştırması İzin Belgesi (2 Sayfa)

2 - Ekip Listesi (1 Sayfa)

Dağıtım:

Bilecik Şeyh Edebali Üniversitesi

Rektörlüğüne(Ekler konulmadı)

Sayın Erkan FİDAN

Bilecik Şeyh Edebali Üniversitesi Fen-Edebiyat
Fakültesi (E Blok) Arkeoloji Bölümü BİLECİK

Bu belge, güvenli elektronik imza ile imzalanmıştır.

Do rulama Kodu: 03D7A800-63D3-4B1A-B90E-84F73F12A523 Do rulama Adresi: <https://www.turkiye.gov.tr/ktb-ebys>

II. TBMM Binası Yanı, ULUS - ANKARA
Telefon: (312) 470 62 31 Fax: (312) 470 65 40
www.kulturvarliklari.gov.tr, kazilar@ktb.gov.tr
KEP Adresi : kulturveturizmbakanligi@hs01.kep.tr

Bilgi için:Nihan ÖZTÜRK
4/B(Sözle meli) Arkeolog
Telefon No:(312) 470 65 28





Sayı : E-77734899-161.01-2766163
Konu : Türk Yüzey Araştırmaları (Dr. Öğr. Üyesi
Üyesi Hüseyin ERPEHLİVAN)

02.08.2022

KANIT: C.1.2.d

DAĞITIM YERLERİNE

İlgi : Bilecik Şeyh Edebali Üniversitesi Rektörlüğünün 23.12.2021 tarihli ve 52300778-65812 sayılı yazısı.

Dr. Öğr. Üyesi Hüseyin ERPEHLİVAN başkanlığındaki bir ekip tarafından Bilecik ili, Osmaneli, Gölpazarı, Yenipazar, Merkez, Söğüt, İnhisar, Pazaryeri ve Bozüyük ilçelerinde "*Bilecik ili Arkeolojik Yüzey Araştırması*" [Proje Numarası-YA011102(2022)] konusunda yapılmak istenen arkeolojik yüzey araştırmasının 2022 yılında ilgi başvuru ekindeki çalışma programı, harita ve ekli listede yer alan ekip üyeleriyle gerçekleştirilmesi kaydıyla Bakanlığımızca uygun görülmüştür.

Arkeolojik alanların insansız hava aracı ile hava fotoğraflarının çekilmesi hususunun Sivil Havacılık Genel Müdürlüğünün "İnsansız Hava Aracı Sistemleri Talimatı" na uyularak gerçekleştirilmesi gerekmektedir. İnsansız hava aracı çekimlerinde IHA0 ve IHA1 sınıfı araç kullanılacak ise kullanacak kişiye ait pilotluk yetki belgesi ile birlikte ilgili Valilikten (İl Emniyet Müdürlüğü, İl Jandarma Komutanlığı veya Kaymakamlık) izin alınması ve alınan izin konusunda Bakanlığımız Kültür Varlıkları ve Müzeler Genel Müdürlüğünün çalışma öncesinde bilgilendirilmesi, bu sınıflar dışında bir araç kullanılacak ise Sivil Havacılık Genel Müdürlüğüne başvuru yapılması gerekmektedir.

Söz konusu yüzey araştırmasına Bakanlık Yetkili Uzmanı olarak Bursa Restorasyon ve Konservasyon Bölge Laboratuvarı Müdürlüğü uzmanı Özlem GÜLER görevlendirilmiştir. Çalışmaların başlayacağı tarih araştırma başkanı tarafından Yetkili Uzmana ve ilgili birimine en az bir hafta önceden yazılı olarak bildirilecektir.

1-Yazımız ekinde gönderilen yüzey araştırması izin belgesinin birinin alıkonulup, diğerinin çalışmalara başlamadan önce imzalanarak geri gönderilmesi,

2-2863 Sayılı Kanun'un 6. Maddesi kapsamına giren korunması gerekli taşınmaz kültür varlıklarına ve sit alanına ilişkin tespit fişlerinin Araştırma Başkanı ve Bakanlık Yetkili Uzmanı tarafından hazırlanarak ilgili Koruma Bölge Kurulu Müdürlüğüne araştırma bitiminde iletilmesi,

3-Yüzey araştırmasında tespit edilen alanlara ilişkin koordinat bilgilerinin ED50 6 derecelik dilime esas Türkiye koordinatları ya da WGS 84 Uluslararası sisteme uygun hazırlanması, buluntuların ve mimari eserlerin birer fotoğraflarının, plan, kesit, çizim ve bunların yer aldığı CD ile birlikte yüzey araştırması sonunda hazırlanacak bilimsel raporu ile Ek 11/B formunun ve çalışılan alanların işaretlendiği haritanın çalışma bitim tarihinden itibaren süresi içinde, Bakanlığımız Kültür Varlıkları ve Müzeler Genel Müdürlüğüne iletilmesi,

Bu belge, güvenli elektronik imza ile imzalanmıştır.

Doğrulama Kodu: 80723455-F481-4E56-A55D-A7CDFAA36F48

Doğrulama Adresi: <https://www.turkiye.gov.tr/ktb-ebys>

Cumhuriyet Bulv. II.TBMM Binası Yanı Ulus Altında /ANKARA

Telefon: 0(312) 470 62 31 Faks: 0(312) 470 65 40

www.kulturvarliklari.gov.tr,

KEP Adresi : kulturveturizmbakanligi@hs01.kep.tr

Bilgi için: Memduh ÖZEN

4/B(Sözle meli) Arkeolog

Telefon No:(312) 470 61 49



4-Ekip-takip çizelgesinin (ETAÇ) tam ve eksiksiz doldurularak araştırma başkanı sonuç raporu ile birlikte Bakanlığımıza gönderilmesi hususunda gereken özenin gösterilmesi,

5- Yürütülecek arkeolojik kazı/araştırma çalışmaları kapsamında elde edilen/edilecek **bitki kalıntıları, hububat, çiçek, ağaç tohumları, toprak örneklerinin** ilgili müze müdürlüklerimiz dışında yurt içinde veya yurt dışında bir başka üniversite, laboratuvar, depo vs. kurum veya kuruluşa gönderilmesi işlemlerinin ikinci bir düzenlemeye kadar durdurulması ve bu türden örneklerin gerekli şartlar sağlanarak ilgili müze müdürlükleri **depolarında muhafazasının devam edilmesi**; bu örnekler haricinde **böcek, mantar, algler ve mikroorganizmalara ait her türlü canlı materyal veya onlara ait parça kalıntıları, sediman, kil ve ahşap örneklerine** yönelik çalışmaların Kültür ve Tabiat Varlıklarıyla İlgili Yapılacak Yüzeysel Araştırması, Sondaj ve Kazı Çalışmalarının Yürütülmesi Hakkında Yönerge'nin 9/bb ve 9/cc maddeleri kapsamında sürdürülmesi; kültür varlıklarının toplanmasına ilişkin olarak anılan yönergenin aynı maddesinin (v) bendinde belirtilen hususlara uyulması,

6-Kültür ve Tabiat Varlıklarıyla İlgili Yapılacak Yüzeysel Araştırması, Sondaj ve Kazı Çalışmalarının Yürütülmesi Hakkında Yönerge'nin 9. Maddesi (v) bendinde belirtilen kültür varlıklarının toplanmasına ilişkin hususlara uyulması gerekmektedir.

Söz konusu yüzeysel araştırması çalışmalarının ilgili mevzuat kapsamında gerçekleştirilmesi hususunda bilgilerinizi ve gereğini rica ederim.

Yahya COŞKUN
Bakan a.
Genel Müdür Yardımcısı

Ek:

1 - İzin Belgesi (2 tane) (1 Sayfa)

2 - Ekip Listesi (1 Sayfa)

Dağıtım:

Bilecik Şeyh Edebali Üniversitesi
Rektörlüğüne(Ekler konulmadı)
Sayın Dr. Öğr. Üyesi Hüseyin ERPEHLİVAN
Gülümbe Yerleşkesi, Fen Edebiyat Fakültesi,
Arkeoloji Bölümü 11230 BİLECİK

Bu belge, güvenli elektronik imza ile imzalanmıştır.

Doğrulama Kodu: 80723455-F481-4E56-A55D-A7CDFAA36F48

Doğrulama Adresi: <https://www.turkiye.gov.tr/ktb-ebys>

Cumhuriyet Bulv. II.TBMM Binası Yanı Ulus Altında /ANKARA
Telefon: 0(312) 470 62 31 Faks: 0(312) 470 65 40
www.kulturvarliklari.gov.tr,
KEP Adresi : kulturturizm.bakanligi@hs01.kep.tr

Bilgi için:Memduh ÖZEN
4/B(Sözle meli) Arkeolog
Telefon No:(312) 470 61 49





T.C.
KÜLTÜR VE TURİZM BAKANLIĞI
Kültür Varlıkları ve Müzeler Genel Müdürlüğü



Sayı : E-77734899-161.01-3344343

04.01.2023

Konu : YüzeY Araştırmasına İlişkin Belge Talebi
(Dr. Öğr. Üyesi Hüseyin ERPEHLİVAN)

Sayın Dr. Öğr. Üyesi Hüseyin ERPEHLİVAN
huseyinerpehlivan@gmail.com

İlgi : a) 03.01.2022 tarihli başvurunuz.
b) 01.12.2022 tarihli yüzeY araştırması sonuç raporunuz.
c) Kültür ve Tabiat Varlıklarıyla İlgili Yapılacak YüzeY Araştırması, Sondaj ve Kazı Çalışmalarının Yürütülmesi Hakkında Yönerge.

Akademik süreçlerde kullanılmak üzere, başkanlığınızda bir ekip tarafından 26.08-09.09-2022 tarihleri arasında Bilecik ilinde gerçekleştirilen arkeolojik yüzeY araştırmasının sonuç raporunun Bakanlığımız, Kültür Varlıkları ve Müzeler Genel Müdürlüğüne ulaştığı ve kabul edildiğine dair bir belgenin tarafınıza verilmesini konu alan ilgi (a) başvurunuz incelenmiştir.

Bilindiği üzere, ilgi (c) Yönerge" nin 3/k maddesinde "*Kazı/YüzeY Araştırması Başkanı Sonuç Raporu*",*Kazı/YüzeY Araştırması başkanı tarafından, Yönetmelik ve bu yönergede istenilen bilgileri içerecek biçimde Ek-11/a veya Ek-11/b'ye uygun olarak, çalışmanın bitişinden itibaren 3 ay içinde, çalışmanın 31 Aralık tarihine kadar sürmesi halinde ise, izleyen yılın Ocak ayı sonuna kadar Genel Müdürlüğe iletir*" ifadesi bulunmaktadır.

Ancak söz konusu ilgi (b) yüzeY araştırması sonuç raporunuzda, çalışmanın 09/09/2022 tarihinde tamamlandığı, çalışmayla ilgili sonuç raporunuzun da 01/12/2022 tarihinde düzenlenerek Bakanlığımıza gönderildiği anlaşılmaktadır.

Bakanlığımız izinleri ile başkanlığınızda gerçekleştirilen söz konusu yüzeY araştırmasına ilişkin olarak sonuç raporlarının bundan böyle ilgi (c) yönerge kapsamında Bakanlığımıza zamanında iletilmesi hususuna gereken özenin gösterilmesi beklenilmektedir.

Eskişehir ilinde başkanlığınızda 26.08-09.09-2022 tarihleri arasında gerçekleştirilen arkeolojik yüzeY araştırmasına ilişkin **01/12/2022 tarihli sonuç raporunuz Bakanlığımız Kültür Varlıkları ve Müzeler Genel Müdürlüğüne ulaşmış ve kabul edilmiştir.**

Bilgilerinizi rica ederim.

Dr. Umut GÖRGÜLÜ
Bakan a.
Daire Başkanı

Bu belge, güvenli elektronik imza ile imzalanmıştır.

Doğrulama Kodu: 13DD6723-019E-4F8A-8CAC-9267E3C0299D

Doğrulama Adresi: <https://www.turkiye.gov.tr/ktb-ebys>

Cumhuriyet Bulv. II.TBMM Binası Yanı Ulus Altında /ANKARA

Telefon: 0(312) 470 62 31 Faks: 0(312) 470 65 40

www.kulturvarliklari.gov.tr,

KEP Adresi : kulturveterizmbakanligi@hs01.kep.tr

Bilgi için: Memduh ÖZEN

4/B(Sözle meli) Arkeolog

Telefon No:(312) 470 61 49





T.C.
BİLECİK VALİLİĞİ
İl Kültür ve Turizm Müdürlüğü
Bilecik Müzesi Müdürlüğü



Sayı : E-81526617-160.99-1131066
Konu : Bilecik İli, İnhisar İlçesi, Gedikkaya
Mevkii, İn Mağarası Kurtarma Kazısı
Hk.

15.02.2021

KANIT: C.1.2.e

BİLECİK İL KÜLTÜR VE TURİZM MÜDÜRLÜĞÜNE

Bakanlığımız Kültür Varlıkları ve Müzeler Genel Müdürlüğü'nün 07.02.2019 tarih ve E.113750 sayılı izin yazısına istinaden, Bilecik Müzesi Müdürü Harun KÜÇÜKAYDIN Başkanlığında ve Bilecik Şeyh Edebali Üniversitesi Arkeoloji Bölümünden Doç.Dr. Deniz SARI'nın bilimsel danışmanlığında, Bilecik İli, İnhisar İlçesi, Gedikkaya Mevkii, Gedikkaya Nekropolü içerisinde yer alan İn Mağarasında 21.09.2020-17.10.2020 tarihleri arasında kurtarma kazısı çalışmaları yapılmıştır.

Söz konusu kurtarma kazısı çalışmaları sonucunda ortaya çıkartılan veriler arkeoloji dünyasına yeni ve çok önemli bilgileri sunmayı da başarmıştır. İn Mağarasındaki tahribatın önüne geçilmesi ve arkeoloji dünyası açısından çıkan bu önemli verilerin sunulması için 2021 yılında da Bakanlığımız Kültür Varlıkları ve Müzeler Genel Müdürlüğü'nün uygun görmesi halinde Müze Müdürlüğümüz Başkanlığında, Bilecik Şeyh Edebali Üniversitesi Arkeoloji Bölümünden Doç. Dr. Deniz SARI'nın bilimsel danışmanlığında İn Mağarası'nda kurtarma kazısı çalışmalarına devam edilmesi düşünülmektedir.

Bakanlığımızın uygun görmesi halinde Müdürlüğümüz Başkanlığında yapılması planlanan İn Mağarası kurtarma kazısında, yazımız ekinde sunulan ekip listesinde yer alan kişilerin 2021 yılında kazı çalışmalarında bulunmaları için gerekli izinlerin verilmesi;

Yazımız ve eklerinin kurtarma kazısı yapılmasının değerlendirilmesi için Bakanlığımız Kültür Varlıkları ve Müzeler Genel Müdürlüğüne iletilmesi hususunda;
Bilgilerinizi ve gereğini arz ederim.

Harun KÜÇÜKAYDIN
Müze Müdürü

Ek:

- 1 - Uzman Raporu (2 sayfa)
- 2 - Kazı Talep Formu (1 sayfa)
- 3 - Fotoğraflar

Bu belge, güvenli elektronik imza ile imzalanmıştır.
Doğrulama Kodu: 705C8885-F37F-4686-BB80-7EB21B375160 Doğrulama Adresi: <https://www.turkiye.gov.tr/ebd>
İşiklal Mah. Ali Rıza Özkay Cad. No: 25 Bilecik Bilgi için: Tülay ŞİMŞEK
Telefon: 02282128081Faks: 02282128051 Diğ. Tek Hiz. Personeli
E Posta: bilecikmuzesi@kulture.gov.tr



Doç. Dr. Deniz SARI'nın bilimsel danışmanlığında Bilecik İli İnhisar İlçesi Gedikkaya Arkeolojik Kazıları gerçekleştirilmiştir.

T.C.
ATATÜRK KÜLTÜR, DİL VE TARİH YÜKSEK KURUMU
TÜRK TARİH KURUMU
BİLİMSEL ARAŞTIRMA ve PROJE DESTEKLEME SÖZLEŞMESİ

MADDE-1 Sözleşmenin Konusu ve Kapsamı

1.1. Bu sözleşmenin konusu; ekli araştırma projesi öneri ve değerlendirme formunda ayrıntıları ile belirtilen Küllüoba Kazı Başkanlığı projesinin bu sözleşmede gösterilen şekilde desteklenmesi, uygulanması ve sonuçlandırılmasıdır.

MADDE-2 Sözleşmenin Dayanağı

2.1. Bu sözleşme; 664 sayılı Atatürk Kültür, Dil ve Tarih Yüksek Kurumu Teşkilat ve Görevleri Hakkında Kanun Hükmünde Kararname, Atatürk Kültür, Dil ve Tarih Yüksek Kurumu Bilimsel Araştırma ve Çeviri Projeleri Yönergesi ve T.C. Kültür Bakanlığı Atatürk Kültür, Dil ve Tarih Yüksek Kurumu Türk Tarih Kurumu ile Kültür Varlıkları ve Müzeler Genel Müdürlüğü Arasında İş Birliği Sözleşmesi'ne dayanılarak hazırlanmıştır.

MADDE-3 Sözleşmenin Tarafları

3.1. Bu sözleşme, bir taraf Türk Tarih Kurumu (Bundan sonra Kurum olarak anılacaktır.) ile diğer taraf Doç. Dr. Murat TÜRKTEKİ (Bundan sonra Proje Yürütücüsü olarak anılacaktır.) arasında aşağıda yazılı şartlar dâhilinde akdedilmiştir.

MADDE-4 Taraflara İlişkin Bilgiler

4.1. Kurumun

- Adı: Türk Tarih Kurumu
- Adresi: Kızılay Sok. No:1 Sıhhiye/ANKARA-TÜRKİYE
- Telefon numarası: 0 (312) 310 23 68
- Belge geçer numarası: 0 (312) 310 16 98
- e-posta adresi :

4.2. Proje Yürütücüsü'nün

- Adı ve soyadı/Ticaret unvanı: *Murat Türkteki*
- T.C. Kimlik No: *40650150818*
- Vergi Kimlik No:
- Proje Yürütücüsü'nün tebligata esas adresi: *Bilecik Şeyh Edebali Ü.Ü. Fen Edebiyat Fak.*
- Telefon numarası: *0535718699* *Arkeoloji B31. E Blok K0229 Bilecik*
- Bildirime esas belgegeçer numarası:
- Bildirime esas e-posta adresi : *murat.turkteki@gmail.com*

4.3. Her iki taraf da 4.1. ve 4.2. maddelerinde belirtilen adreslerini tebligat adresi olarak kabul etmişlerdir. Adres değişiklikleri usulüne uygun şekilde karşı tarafa tebliğ edilmedikçe en son bildirilen adrese yapılacak tebliğ, ilgili tarafa yapılmış sayılır.

4.4. Bu sözleşme ile ilgili yazışma ve tebligat iş adresine veya bildirecek adrese yapılır. Proje Yürütücüsü adresini değiştirdiği takdirde bunu en geç 10 gün içinde ilgili Kuruma bildirmekle yükümlüdür. Adres değişikliği bildirilmezse eski adrese gönderilen yazı ve tebligat o adrese yapılmış sayılır.



4.5. Taraflar; yazılı tebligatı daha sonra süresi içinde yapmak şartıyla, kurye, belgegeçer veya e-posta gibi diğer yollarla da bildirim yapabilirler.

MADDE-5 Sözleşmenin Bedeli

5.1. Bu sözleşmenin konusunu oluşturan projeye verilecek destek miktarı, 249.962,00 TL'dir.

5.2. Bu sözleşmeye konu projenin toplam tahmini maliyeti (proje bütçesi) 250.000,00 TL (yazıyla İkiyüzlübin TL.) olup projeye verilecek destek miktarı her türlü vergi, resim, harç, ulaşım, sigorta ve diğer giderler dâhil 249.962,00 TL'dir. (yazıyla İkiyüzkırkdokuzbindokuzyüztmışıki TL.)

5.3. Projede, diğer kaynaklardan sağlanan hibe ve destekler proje başvurularında belirtilir. Bu şekilde sağlanan hibe ve destekler proje bedelinden düşülerek desteklenmeye esas tutar belirlenir.

MADDE-6 Sözleşme Bedeline Dâhil Giderler

6.1. Taahhüdün yerine getirilmesine ilişkin aşağıdaki giderler sözleşme bedeline dâhildir:

a) Hizmet alımı giderleri,

- Hafriyat hizmet alımı: 225.000,00TL

b) Akaryakıt alım giderleri: 24.962,00TL

MADDE-7 Sözleşmeye Dâhil Edilemeyecek Giderler

7.1. Aşağıda giderler sözleşme bedeline dâhil değildir:

a) Proje önerisi hazırlama giderleri,

b) Projenin sonuçlarının üretimi aşamasında yapılacak masraflar,

c) Pazarlama ve ticari amaçlı reklam giderleri,

d) Posta hariç haberleşme amaçlı giderler,

e) Kurum dışı kapsamlı araştırma projelerinde altyapıya yönelik inşaat giderleri,

f) Isıtma, aydınlatma ve kira giderleri,

g) Danışmanlık giderleri,

h) Seyahat giderleri,

i) Araştırmacı giderleri,

j) Bursiyer giderleri,

k) Huzur hakkı ödemeleri, telif, editörlük, redaksiyon ve inceleme giderleri,

l) Alet, makine, teçhizat alım giderleri,

m) Sarf malzemesi alım giderleri,

n) Proje kapsamında kullanılan cihazların bakım onarım giderleri,

o) Posta ve nakliye giderleri.

MADDE-8 Ödemeler

8.1. Ödemeler, İş birliği sözleşmesinin sekizinci maddesinin (a) fıkrası uyarınca kazı çalışmalarının gerçekleşme durumuna göre hakedişler halinde yapılacaktır.

Ara ödeme esnasında harcamalara ilişkin olarak kanıtlayıcı belgelerin sunulması zorunludur.

8.2. Projeler çerçevesinde uygulanacak ara ödemeleri yürütmek üzere her proje hesabı için mutemet görevlendirilir.

8.3. Yukarıda kapsamı belirtilen ödemelerin yapılması, Merkezî Yönetim Harcama Belgeleri Yönetmeliği uyarınca düzenlenen, Proje Yürütücüsü'nün harcamalarında kanıtlayıcı belge olarak kullanılabilen belgelerin verilmesine bağlıdır.

8.4. Gider kabul edileceği belirtilen hizmet alımları, 4734 sayılı Kamu İhale Kanunu'nun 3'üncü maddesinin (f) Bendi Kapsamında Yapılacak İhalelere İlişkin Esaslara göre yapılır.

MADDE-9 Ödeme Yeri ve Ödemeye İlişkin Diğer Şartlar

9.1. Kurum tarafından sözleşmeye ilişkin ödemeler belge ve fatura karşılığında yapılacaktır.

9.2. Ödemeye ilişkin özel şartlar aşağıdaki şekilde belirlenmiştir:

- a) Ödemeler belge ve fatura karşılığında yapılacaktır.
- b) Belge ve fatura tarihleri protokol yürürlüğe girdikten sonra olacaktır.
- c) Harcamalar, Proje Önerisi Başvuru Formu'nda belirtilen kalemler üzerinden gerçekleştirilip fatura edilecektir.
- d) Hizmet alımlarında fatura tevkifatlı olacak, faturaya Türk Tarih Kurumunun adı ve fatura bilgileri yazılacaktır. Türk Tarih Kurumunun fatura bilgileri: Vergi numarası: Kızılbey/8760051728, Adresi: Kızılay Sok. No:1 Sıhhiye/ANKARA
- e) Kuruma sonuç raporu verilecektir.

MADDE-10 Genel Yükümlülükler

10.1. Proje Yürütücüsü, Yüksek Kurum mevzuatı, 5018 sayılı Kamu Mali Yönetimi ve Kontrol Kanunu ve ilgili diğer mali mevzuat hükümleri çerçevesinde belirlenen usul ve esaslara uygun olarak hareket etmekle yükümlüdür.

10.2. Proje Yürütücüsü, projeyi kendi sorumlulukları altında ve iş birliği içerisinde, başvuru formunda sunulan proje amaçlarını gerçekleştirmek üzere uygular.

10.3. Proje Yürütücüsü, projenin uygulanması konusunda, Kuruma karşı sorumludur. Kurum, Proje Yürütücüsü'nün proje ile ilgili üçüncü şahıslarla girdiği herhangi bir sözleşme ilişkisinden sorumlu değildir.

10.4. İşbu sözleşmenin imza tarihinden sonra gerek Kurum mevzuatında gerekse ilgili diğer mevzuatta yapılacak değişiklikler ve getirilecek yeni düzenlemelerde projenin uygulamasına, değerlendirilmesine ve sonuçlandırılmasına yönelik olarak farklı hükümlerin söz konusu olması hâlinde, sonradan yürürlüğe girecek bu hükümler taraflar yönünden bağlayıcı olacaktır. Bu değişiklikler, sözleşmenin uygulanmasına esas olmak üzere Proje Yürütücüsü'ne bildirilir.

10.5. İşbu sözleşme kapsamında yürütücüye sağlanacak olan Kurum desteği, alacağın devri yoluyla üçüncü kişilere devredilemez.

10.6. Proje uygulamalarının sözleşmede belirtilen usul ve esaslara göre yürütülmesinden ve belgelendirilmesinden, belgelerin onaylı suretlerinin proje sona erdikten sonra en az 5 yıl süreyle muhafazasından Proje Yürütücüsü sorumludur.

MADDE-11 Raporlama ve Bilgi Verme Yükümlülüğü

11.1. Projelerde, proje süresinin tamamlanmasını izleyen on beş (15) gün içerisinde projenin bilimsel ve teknik bütün safhalarını içeren çalışma veya proje sonuç raporu, Proje Yürütücüsü tarafından hazırlanarak Kuruma teslim edilir.

11.2. Kazı Başkanlığı, kazı alanı içerisinde ziyaretçiler tarafından görünürlüğü sağlanabilecek uygun bir noktaya ilgili Kültür Varlıklarını Koruma Bölge Kurulu'nun uygun görüşü sonrası 21.08.2014 gün ve 161427sayılı "Müze ve Ören Yerleri Giriş, Bilgilendirme ve Yönlendirme Tabelalarına İlişkin Yönerge" kapsamında hazırlanacak olan ve "KAZI ÇALIŞMALARI TÜRK TARİH KURUMU TARAFINDAN DESTEKLENMEKTEDİR" ifadesinin yer aldığı tabelanın yerleştirilmesini sağlayacak ve destek süresince mevcudiyetini sağlayacaktır. Tüm tanıtımlarda Kurum logosu Genel Müdürlük logosu ile birlikte kullanılacaktır.

MADDE-12 Sorumluluk

12.1. Proje Yürütücüsü; projenin Atatürk Kültür Dil ve Tarih Yüksek Kurumu Bilimsel Araştırma ve Çeviri Projeleri Yönergesi'ne bağlı kalarak sözleşmeye ekli araştırma projesi öneri formunda belirtilen program içerisinde, sözleşmedeki süre, amaç ve şartlara uygun olarak yürütülmesi, geliştirilmesi ve sonuçlandırılmasından sorumludur. Desteklenmesi kabul edilmiş projenin amaç, kapsam, süre, program ve bütçesinde, Yönetim Kurulu kararı alınmadan hiçbir değişiklik yapılamaz.

12.2. Proje Yürütücüsü, projenin yürütülmesi esnasında veya projenin bir sonucu olarak sebep olabileceği her türlü zarar veya yaralanma da dâhil olmak üzere üçüncü taraflara karşı tek başına sorumlu olmayı kabul eder. Proje Yürütücüsü; kendisi, çalışanları veya yasa ve yönetmeliklere göre



bu çalışanların sorumlu olduğu kişiler tarafından yapılan bir usulsüzlük veya üçüncü kişilerin haklarının çiğnenmesi nedeniyle ortaya çıkan tazminat talebi veya davalarla ilgili olarak Kurumu her türlü sorumluluğun dışında tutar.

12.3. Kurum, projenin uygulaması sırasında veya projenin bir sonucu olarak Proje Yürütücüsü'nün personeli veya mülkiyetine gelen herhangi bir zarar veya yaralanma dolayısıyla hiçbir şekilde ve hiçbir nedenle sorumlu tutulamaz. Dolayısıyla Kurum, bu gibi zarar veya yaralanmalar ile bağlantılı herhangi bir tazminat veya ödeme talebini kabul etmez.

12.4. Proje kapsamında yapılan faaliyetler sırasında ve elde edilen çıktılarının kullanımından doğacak herhangi bir zarardan Kurum sorumlu değildir.

MADDE-13 Yayın ve Telif Hakkı

13.1. Desteklenmesi uygun görülen arkeolojik kazı çalışmaları sonucunda üretilecek bilimsel yayınların işleme, çoğaltma, yayma, temsil, işaret ve ses ve/veya görüntü nakline yarayan araçlarla umuma iletim hakları Kurum'a ait olacaktır. Eser teslim edildiğinde eser sahibi/proje yürütücüsü, 5846 sayılı Fikir ve Sanat Eserleri Kanunu'nun 21, 22, 23, 24 ve 25. maddelerinde belirtilmiş bulunan bütün mali hakları Kurum'a devredeceğini beyan, kabul ve taahhüt eder. Ayrıca, eser sahibi, söz konusu eserle ilgili 5846 sayılı kanunun ilgili maddelerinde düzenlenen işleme, çoğaltma (Kitap, E-kitap, CD, DVD, VCD, Konuşan kitap, İnternet yayını), yayma (sahnede temsil ve icra hakları hariç) işaret, ses ve/veya görüntü nakline yarayan araçlarla yayın ve umuma iletimi ile Türkiye içinde veya dışında, Türkçe veya diğer tüm dünya dillerinde, her türlü ortam ve her türlü materyal içeriğinde kullanabilecek şekilde üçüncü kişilere kullandırma haklarını Kuruma devretmektedir. Aksi yönde davranış sözleşmenin feshi sebebidir. Kurum ayrıca ihbara gerek kalmaksızın sözleşmeyi fesheder ve fesih hükümleri uygulanır.

13.2. Eserde kullanılan malzeme veya eserin adı veya şekli değiştirilerek başka bir yerde yayımlanamaz. Proje sonucunda ortaya çıkan eserin YD (yoğun disk) olarak çoğaltılması veya Genel Ağ'da (İnternet) yayımlanma haklarının tümü Kurum'a aittir. Aksine davranış sözleşmenin feshi sebebidir.

13.3. Eserin hazırlayıcıları, eserin hiçbir baskısı için ayrıca bir telif ücreti isteyemez. On yıl içerisinde yapacağı eklemeler için de ücret isteyemez. Ancak, on yıldan sonra Kurumca istenilecek eklemeler için hazırlayıcıya bu çalışması karşılığında Kurumun teklifi ve Yönetim Kurulu kararı doğrultusunda ücret ödenmesi mümkündür.

MADDE-14 Mücbir Sebepler

14.1. Doğal afetler, kanuni grev, genel salgın hastalık, kısmi veya genel seferberlik ilanı ile Kurum tarafından taahhüdün yerine getirilmesine engel olduğu kabul edilen benzeri zorunlu hâller mücbir sebep olarak kabul edilebilir. Proje Yürütücüsü'nün kusurundan ileri gelmemiş olmakla birlikte, projenin devamına engel nitelikte bir mücbir sebep meydana geldiği ve tarafların bu durumu ortadan kaldırmaya gücünün yetmediği durumlarda Proje Yürütücüsü, söz konusu durumun ortaya çıktığı tarihi izleyen otuz (30) gün içinde Kuruma, durumu belgeleri ve gerekçeleriyle bildirmesi üzerine Kurum tarafından durum değerlendirilerek mücbir sebebin kabulüne veya reddine karar verilir.

MADDE-15 Projenin Durdurulması ve İptali

15.1. Kurum, inceleme ve denetleme sürecinde proje faaliyetlerinin kanun, yönetmelik, proje dokümanlarına uygun olmadığı veya şaibeli olduğu kanaatine vardığı takdirde müdahalede bulunabilir, sürecin yenilenmesini isteyebilir, projeyi geçici olarak durdurabilir, iptal edebilir ve ilgili mevzuat hükümlerine göre gerekli gördüğü diğer hukuki yollara başvurabilir. Bu durumda projenin aksamasından ve doğabilecek zarar ve ziyandan Kurum hiçbir şekilde sorumlu tutulamaz.

15.2. Sözleşmede belirtilen süreler içerisinde mazeret olmaksızın gelişme raporu gönderilmemiş olan, öngörülen amaç ve çalışma programına uygun biçimde yürütülmediği anlaşılan, bilim etiğine uyulmayan ve mücbir sebeplerle yürütülmeleri geçici olarak imkânsız hâle gelen projeler, Kurumun veya Proje Yürütücüsü'nün başvurusu üzerine Kurumun uygun görüşü ve Yönetim Kurulunun kararı ile geçici olarak durdurulabilir.



15.3. Durdurma sonrasında Proje Yürütücüsü'nün başvurusu, Kurumun incelemesi ve uygun görüşü ile Yönetim Kurulunun kararıyla proje tekrar başlatılabilir ve durdurma süresi proje süresine ilave edilir. Uzatma kararı, Proje Yürütücüsü'ne ve Kuruma on beş gün içinde bildirilir.

15.4. Durdurma sonrasında Proje Yürütücüsü'nün kusuru ve ihmali sebebiyle yürütülemeyeceği anlaşılan projeler, Kurumun teklifi ve Yönetim Kurulunun kararıyla iptal edilir. Projenin iptal edilmesi durumunda proje kapsamında elde edilen bütün belge ve bilgiler, iptal kararının bildirilmesinden itibaren on beş gün içinde Kuruma teslim edilir.

15.5. İptal durumlarında Kurum, proje kapsamında satın alınan dayanıklı taşınır ve niteliğine bağlı olarak kalan sarf malzemesinin iadesini veya diğer araştırmacıların hizmetine verilmesini isteyebilir.

15.6. Durdurma sonrasında, Proje Yürütücüsü'nün başvurusu ve Kurum tarafından yapılan inceleme sonucu mücbir sebeplerle yürütülmeleri imkânsız hâle gelen projeler, Kurumun önerisi ve Yönetim Kurulunun kararı ile yürürlükten kaldırılır.

15.7. Projelerde; Proje Yürütücüsü'nün ayrılmayı istediği veya değiştirilmesi gerektiği hâllerde, projenin durumu Kurum tarafından değerlendirilir. Yeni bir Proje Yürütücüsü'nün görevlendirilmesi veya projenin iptali hususu, Yönetim Kurulu tarafından karara bağlanır.

MADDE-16 Sözleşmede Değişiklik Yapılması

16.1. Sözleşmede değişiklik yapılmaması esastır. Mücbir sebepler, benzeri zorluklar ve mazeretler nedeniyle sözleşmede yapılacak değişiklikler sözleşme ek metni ile yapılır. Proje Yürütücüsü sözleşme değişiklik taleplerini ancak yazılı olarak sunabilir.

16.2. Sözleşmeler, sadece sözleşmenin devamı süresince değiştirilebilir, geriye dönük olarak değişiklik yapılamaz.

MADDE-17 Sözleşmenin Devri

17.1. Proje Yürütücüsü bu sözleşme hükümleri gereğince projeyi tamamlama yükümlülüğünü yerine getiremeyeceğini bildirmesi üzerine, şartların da uygun olması kaydıyla, Proje Yürütücüsü'nün teklifi, Kurumun uygun görüşü ve Yönetim Kurulunun kararıyla bu sözleşme ve sözleşme konusu proje başka bir Proje Yürütücüsü'ne devredilebilir.

MADDE-18 Sözleşmenin Feshi

18.1. Proje Yürütücüsü'nün aşağıda belirtilen herhangi bir fiili veya durumu hâlinde, Kurumun teklifi üzerine Yönetim Kurulu kararı ile Kurum tarafından tazminat ödemeksizin sözleşme feshedilebilir:

Proje Yürütücüsü'nün,

- a) Gerekeceksiz üzerine düşen yükümlülüklerden herhangi birini yerine getirmemesi ve bu yükümlülüklere uyması talebi yazılı olarak kendisine tebliğ edildikten itibaren geçen 10 gün içerisinde de kabul edilebilir bir gerekçe göstermeksizin yükümlülüklerini yerine getirmemesi,
- b) Sözleşmede belirtilen sürelerin sonuna kadar sonuç raporu sunmaması ve bu yükümlülüğü yerine getirmeyişinin nedenini belirten kabul edilebilir bir gerekçeyi ilgili raporun teslim süresi içinde bildirmemesi,
- c) Tasfiye hâlinde olması; işlerinin mahkemelerce idare ediliyor olması; alacaklılarla herhangi bir düzenlemeye girmiş olması; iş veya faaliyetlerini askıya almış olması; bu meselelerle ilgili dava veya takip konusu olması; projenin uygulamasını tehlikeye düşürecek nitelikte hukuki takibata uğraması, proje kapsamında alınacak malzeme ve ekipmanın haczedilmesi veya rehin edilmesi gibi yürürlükteki mevzuat ve düzenlemelerde yer alan bir prosedür dolayısıyla bunlara benzer bir durumda olması,
- d) Desteği alabilmek için Kurumu yanıltabilecek veya yanlış anlaşılmaya sebebiyet verebilecek tutum ve davranışlarda bulunması, yanlış veya eksik beyanlar vermesi ya da gerçeği yansıtmayan raporlar sunması,
- e) Kurum tarafından verilen desteklerin, geçici dahi olsa amacı dışında ve usulsüz kullanılması,
- f) Diğer usulsüzlük veya hileli işlerde bulunması, hâlinde sözleşme feshedilir.

18.2. Feshedilen Projelerin Yürütücüsü ödenen destek tutarının tamamını ve Kurum tarafından istenilen diğer masraf ve tazminatları 15 iş günü içinde ödemekle yükümlüdür. Bu tutarlar ödenmediği takdirde genel hükümlere göre kanuni faiziyle birlikte tahsil edilir.



18.3. Kurum, sözleşmeyi feshetmeden önce veya fesih yerine, ihtiyati bir tedbir olarak önceden haber vermeksizin ödemeleri durdurulabilir.

18.4. Proje Yürütücüsü'nün ölümü, ağır hastalığı, tutukluluk ve mahkûmiyeti gibi durumlarda veya 14.1. maddede tanımlanan mücbir sebepler durumunda Kurumun uygun görüşü ve Yönetim Kurulunun kararıyla sözleşme feshedilebilir.

Madde-19 Sözleşmenin İhlali, Cezai Hükümler ve Geri Alma

19.1. İptal edilen projenin kusurlu yürütücüsüne ve araştırmacılarına yapılan ödemeler genel hükümlere göre geri alınır ve bu kişilere bir ila beş yıl görev ve destek verilmez. Bu kişilerin yürürlükte olan diğer projelerdeki görevleri ve varsa Kurum tarafından yapılmış görevlendirmeleri sona erdirilir.

19.2. Sözleşmenin feshedilmesi durumunda destek tutarının harcanmayan veya Kurum tarafından uygun bulunmayan harcama tutarları, bu durumun Proje Yürütücüsü'ne bildirilmesini müteakip en geç 15 iş günü içinde Kuruma iade edilir.

19.3. Proje Yürütücüsü, kendilerine destek tutarı üzerinde ödenmiş ve Kurumun alacağı olan herhangi bir fazla ödeme tutarını, ilgili talebi aldıktan sonra 30 gün içerisinde Kuruma ödemeyi taahhüt eder.

19.4. Destek ödemeleri kâr elde etme amacıyla kullanılamaz. Faaliyetler sonucunda kâr oluşması hâlinde bu tutar proje bitiminden itibaren 15 iş günü içinde Kuruma iade edilir.

19.5. Kuruma geri ödenecek tutarlar, Proje Yürütücüsü'ne borçlu olunan her türlü tutardan düşülebilir.

19.6. Kuruma borçlu olunan miktarların geri ödenmesinden kaynaklanan banka masraflarının tamamını Proje Yürütücüsü üstlenir.

19.7. Projenin yürütülmesi esnasında aynı gider kalemi için başka bir kaynaktan da destek alındığının Kurum tarafından tespit edilmesi durumunda sözleşmenin 21. maddesindeki hükümler uygulanır ve ödenen bedel yasal faiziyle birlikte geri alınır.

Madde-20 Faiz

20.1. Proje Yürütücüsü'nün bu sözleşme hükümlerine göre Kuruma ödemesi gereken tazminatlar dâhil her türlü muaccel borç için yasal faiz oranı uygulanır. Ödemelerden, öncelikle faiz mahsup edilir.

MADDE-21 Yetkili Mercî

21.1. Proje Yürütücüsü'nün kamu tüzel kişisi veya tacir olması durumunda yetkili mercî Ankara mahkemeleri ve icra daireleridir. Aksi durumlarda Hukuk Muhakemeleri Kanunu'ndaki genel hükümler uygulanır.

MADDE-22 Yürürlük Süresi

22.1. Bu sözleşme 10.10.2022 tarihinden 31.12.2022 tarihine kadar yürürlüktedir.

22.2. Bu sözleşme 22 maddeden ibaret olup Kurum ve Proje Yürütücüsü tarafından tam olarak okunup anlaşıldıktan sonra 10.10.2022 tarihinde 3 nüsha olarak imza altına alınmıştır.

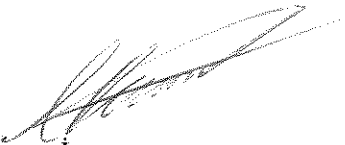
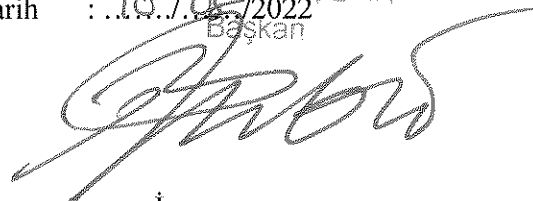
<u>Proje Yürütücüsü Adına</u>		<u>Kurum Adına</u>	
İsim	: Murat TÜRKTEKİ	İsim	:
Unvan	: Doç. Dr.	Unvan	: Prof. Dr. BİROL CETİN
Tarih	: 10.10.2022	Tarih	: 10.10.2022
			
	İmza		İmza

TÜRKİYE BİLİMSEL VE TEKNOLOJİK ARAŞTIRMA KURUMU BAŞKANLIĞI
Araştırma Destek Programları Başkanlığı

Sayı : E-53305490-161.1.1-343690

14.12.2022

Konu : 119K306 Numaralı Proje - Projenin Sonuçlandırılması

Sayın Doç. Dr. Murat TÜRKTEKİ

Yürütücülüğünü yaptığınız **119K306** numaralı ve "**Anadolu İlk Tunç Çağı Kronolojisi İçin Bir Anahtar Yerleşme: Küllüoba Kazısı Radyokarbon Analizleri ve Değerlendirilmesi**" başlıklı projenizin, tarafınızdan revize edilmiş Sonuç Raporu Grubumuzca incelenmiş ve kabul edilmesi uygun bulunmuştur.

Projenizin Sonuç Raporu dönemine ait Proje Teşvik İkramiyesi üniversiteniz tarafından projeniz için açılan banka hesabına transfer edilecektir. Proje Teşvik İkramiyesinin ödenebilmesi için, ödeneklerin proje hesabına transferini takiben, işbu yazı ve ekte verilen "PTİ Ödemeler Listesi" ile üniversitenizin ilgili birimine başvurmanız gerekmektedir.

Bu proje kapsamında yapacağınız çıktılarınıza ilişkin bilgilerin ardeb-pts.tubitak.gov.tr adresinden erişebileceğiniz çıktı ekleme bölümüne girilmesi ve ilgili dosyaların bu bölüme yüklenmesi önem taşımaktadır.

Bilgilerinizi saygılarımla rica eder, çalışmalarınızda başarılar dilerim.

Alperen Zekeriya KARATAŞ
Sosyal ve Beşeri Bilimler Araştırma Destek
Grubu (SOBAG)
Grup Koordinatörü V.

Ek: PTİ Ödemeler Listesi (1 sayfa)

Bilgi Notu:

- TÜBİTAK tarafından kabul edilebilir geçerli bir mazeret bildirilmeksizin; proje gelişme raporlarının sözleşmede belirtilen tarihlerde, proje sonuç raporlarının ise, sözleşmede belirtilen proje bitiş tarihinden itibaren 2 (iki) ay

Bu belge, 5070 sayılı Elektronik İmza Kanununa göre Güvenli Elektronik İmza ile imzalanmış ve proje yürütücüsünün (Doç. Dr. MURAT TÜRKTEKİ) TÜBİTAK ARDEB PROJE TAKİP SİSTEMİ hesabına yüklenmiştir.

Evrak doğrulaması talepleri, ebys@tubitak.gov.tr adresine e-posta yoluyla yapılabilir.



içinde gönderilmemesi halinde, ilgili rapor dönemine ait Proje Teşvik İkramiyeleri (PTİ) ödenmeyecektir.

- Proje ekibi tarafından, TÜBİTAK desteği ile yürütülmekte/sonuçlandırılmış olan projeler kapsamında yapılan yayınlarda [makale, kitap, bildiri (sözlü sunum/poster sunum), tez, yayılım vb.] proje sözleşmesi ve TÜBİTAK Araştırma ve Yayın Etiği Kurulu Yönetmeliği (AYEK) gereğince ilgili proje numarası ile birlikte TÜBİTAK desteği belirtilmelidir.

- Proje sözleşmeniz gereği, proje kapsamında yapacağınız hiçbir yayın, iş ve işlemde TÜBİTAK logosu kullanılamaz.

Bu belge, 5070 sayılı Elektronik İmza Kanununa göre Güvenli Elektronik İmza ile imzalanmış ve proje yürütücüsünün (Doç. Dr. MURAT TÜRKTEKİ) TÜBİTAK ARDEB PROJE TAKİP SİSTEMİ hesabına yüklenmiştir.

Evrak doğrulaması talepleri, ebys@tubitak.gov.tr adresine e-posta yollanılarak yapılabilir.

ÖDEMELER LİSTESİ

Proje Sorumlusu : RÜMEYSA UZUN

TC KİMLİK NO	ADI SOYADI	IBAN NO	TOPLAM BRÜT (TL)
40450150818	MURAT TÜRKTEKİ		18.000,00
25163450400	DENİZ SARI		5.400,00
GENEL TOPLAM:			23.400,00

Yukarıda tabloda yer alan kişilere belirtilen miktarlarda Proje Teşvik İkramesi ödenmesi uygundur.

ALPEREN ZEKERİYA KARATAŞ
ARDEB - (SOBAG) SOSYAL VE BEŞERİ
BİLİMLER ARAŞTIRMA DES.GR.

Grup Koordinatörü V.



T.C.
İNSAN VE TOPLUM BİLİMLERİ FAKÜLTESİ DEKANLIĞI
Arkeoloji Bölüm Başkanlığı

Sayı : E-85431228-040.05-148024
Konu : 2022 Faaliyet Raporu Hk.

12.01.2023

İNSAN VE TOPLUM BİLİMLERİ FAKÜLTESİ DEKANLIĞINA

İlgi : 12.01.2023 tarihli, 147923 sayılı yazı.

2022 takvim yılı faaliyetleri baz alınarak doldurulan Bölümümüz Faaliyet Raporu güncellenmiş olup son hali ekte sunulmaktadır.

Bilgilerinize ve gereğine arz ederim.

Doç. Dr. Murat TÜRKTEKİ
Bölüm Başkanı

Ek:Rapor (7 Sayfa)

Bu belge, güvenli elektronik imza ile imzalanmıştır.

Belge Doğrulama Kodu :BSNBT0UZCS Pin Kodu :27203

Belge Takip Adresi : <https://www.turkiye.gov.tr/bilecik-seyh-edebali-universitesi-ebys>

Adres:İnsan ve Toplum Bilimleri Fakültesi 11030 Bilecik

Telefon:0228 214 11 86-68 Faks:0228 214 11 62

e-Posta:fef@bilecik.edu.tr Web:fef.bilecik.edu.tr

Keş Adresi:bseu@hs01.kep.tr

Bilgi için: Nilgün KESLER

Unvanı: Bilgisayar İşletmeni V.

Tel No: (228) 214-1748



Faaliyet bilgileri
Sosyal ve Kültürel Faaliyet Bilgileri

FAALİYET TÜRÜ	DÜZENLENEN TOPLANTI SAYISI		
	ULUSAL	ULUSLARARASI	TOPLAM
Sempozyum ve Kongre			
Konferans	3	1	4
Panel			
Seminer			
Söyleşi			
Konser			
Sergi			
Teknik Gezi			
Kültürel Gezi			
Eğitim Semineri			
Çalıştay			
Toplantı			
Açılış Programı			
Anma Programı			
Özel Hafta ve Günler			
Şenlik			
TOPLAM			

Sosyal ve Kültürel Faaliyet Bilgileri Topluma Hizmet ve Sosyal Sorumluluk

FAALİYET TÜRÜ	SAYI ULUSAL
Sosyal Sorumluluk proje sayısı	2 (Çocuklar için arkeoloji etkinliği)
Diğer kamu kurumları ile birlikte yürütülen proje	3 (Kazı), 2 (Yüzey Araştırması), 1
Dezavantajlı gruplara yönelik sosyal entegrasyon ve kapsayıcılığa ilişkin yapılan faaliyet sayısı	
Üniversitenin aldığı Engelsiz Üniversite Ödülü, Engelsiz Bayrak, Engelsiz Program Nişanı ve Engelli Dostu Ödülü sayısı	
Üniversitenin sıfır atık, yeşil kampüs ve çevrecilik alanlarında aldığı ödül sayısı	
Üniversitenin yeşil, çevreci Üniversite endeksindeki sıralaması	
TOPLAM	

Yayınlarla İlgili Faaliyet Bilgileri

YAYIN TÜRÜ	SAYISI
Uluslararası Makale	1
Ulusal Makale	5
Uluslararası Bildiri	9
Ulusal Bildiri	9
Kitap	1
Ulusal hakemli dergilerde yayımlanmış yayın sayısı	2
SCI,SCI-Expandet, SSCI, AHCI, ESCI endekli dergilerde yayımlanmış yayın sayısı	3
Başvurulan patent, faydalı model veya tasarım sayısı	
Sonuçlanan patent, aydalı model veya tasarım sayısı	
TOPLAM	

EĞİTİM-1						
A1		Eğitim ve öğretim faaliyetlerini güçlendirmek ve zenginleştirmek				
H1.1		Eğitim öğretimin fiziki, teknoloji ve bilişim altyapısını iyileştirmek				
Performans Göstergesi	Hedefe Etkisi (%)	Plan Dönemi Başlangıç Değeri (A)	İzleme Dönemindeki Yılsonu Hedeflenen Değer (B)	İzleme Dönemindeki Gerçekleşme Değeri (C)	Performans (%) (C-A)/(B-A)	Veri Kaynağı
PG.1.1.2 Eğitim ve araştırma amaçlı laboratuvar sayısı	25	70	72	70	BOŞ BIRAKILACAK	Akademik Birimler
Hedefe İlişkin Değerlendirmeler						

ARGE-2						
A2		Araştırma-geliştirme kapasite ve altyapısını güçlendirmek.				
H2.2		Uygulama ve araştırma merkezlerinin altyapısının iyileştirilmesi.				
Performans Göstergesi	Hedefe Etkisi (%)	Plan Dönemi Başlangıç Değeri (A)	İzleme Dönemindeki Yılsonu Hedeflenen Değer (B)	İzleme Dönemindeki Gerçekleşme Değeri (C)	Performans (%) (C-A)/(B-A)	Veri Kaynağı
PG2.2.2: Disiplinlerarası araştırmalarda kullanılan araştırma laboratuvarlarının sayısı	35	1	2	1	BOŞ BIRAKILACAK	Tüm Akademik Birimler,
Hedefe İlişkin Değerlendirmeler						

TOPLUMSAL KATKI-4**A3**

Yöre halkıyla iş birliği düzeyi artırılarak çevresine değer katmak.

H3.4

Bölgenin ekonomik, sosyal ve kültürel yaşamına katkıda bulunmak

Performans Göstergesi	Hedef Etkisi (%)	Plan Dönemi Başlangıç Değeri (A)	İzleme Dönemindeki Yılsonu Hedeflenen Değer (B)	İzleme Döneminde Gerçekleşme Değeri (C)	Performans (%) (C-A)/(B-A)	Veri Kaynağı
PG3.4.2: Bilecik ilinde yapılan arkeolojik çalışmaların sayısı, (Bilecik ile ilgili arkeoloji alanında yapılan seminer, etkinlik, kazılar, sempozyum, sergi, vb.)	25	3	4	2	BOŞ BIRAKILACAK	Arkeoloji Bölümü

Hedefe İlişkin Değerlendirmeler

BİLECİK ŞEYH EDEBALI ÜNİVERSİTESİ REKTÖRLÜĞÜNE

BİLECİK

Üniversiteniz Arkeoloji Bölümü Öğretim üyelerinden Doç. Dr. Deniz SARI tarafından 2019-2022 yılları arasında, İlimiz, İnhisar İlçesi sınırları içerisindeki Gedikkaya Nekropolü İn Mağarasında, Müzemiz adına bilimsel danışman olarak, ilgili bölüm öğrencilerinin de katılımları ile arkeolojik kazılar gerçekleştirmiş; yine İlimiz sınırları içerisinde Üniversiteniz Arkeoloji Bölümü Öğretim üyelerinden Dr. Öğr. Üyesi Hüseyin ERPEHLİVAN tarafından “Bilecik İli Arkeolojik Yüzey Araştırması” kapsamında yüzey araştırmaları gerçekleştirilerek ilimiz kültür tarihinin ortaya konmasına önemli katkılar sağlanmıştır.

Müzemizde bulunan eserlerin gerek bilimsel olarak çalışılıp yayınlanması gerekse Karaağaç Tümülüsünde ortaya çıkarılan metal eserlerin TÜBİTAK projesi kapsamında restorasyonlarının yapılarak yayınlanması konusunda destek vermektedirler.

Bu bağlamda Bölümünüz öğretim üyeleri Müze Müdürlüğümüz ile ortaklaşa ve iş birliği içerisinde gerçekleştirdikleri çalışmaların gerek bilim dünyasına gerek topluma duyurulmasında önemli birer rol üstlenmişlerdir.

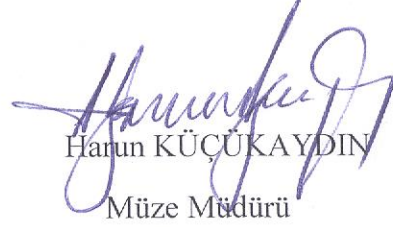
Harun KÜÇÜKAYDIN
Müze Müdürü





T.C.
BİLECİK ŐEYH EDEBALI ÜNİVERSİTESİ
ARKEOLOJİ BÖLÜMÜ

2022 YILI BİRİM ÖZ DEĞERLENDİRME RAPORU

21.01.2023

ARKEOLOJİ BÖLÜM BAŞKANLIĞI

(2022 YILI BİRİM ÖZ DEĞERLENDİRME RAPORU)

A. LİDERLİK, YÖNETİM ve KALİTE

A.1. Liderlik ve Kalite

A.1.1. Yönetim modeli ve idari yapı

- Yönetişim modeli ve organizasyon şeması, görev tanımları, iş akış süreçleri

Birimin, eğitim-öğretim, araştırma-geliştirme, toplumsal katkı süreçlerinin yönetimi dâhil olmak üzere yönetim ve idari sistemi yönetim Bölüm Başkanımızın yönlendirmesi, toplantılarda belirlenen konu başlıklarının konuşulması, değerlendirilmesi ve takip edilmesi ile yürütülmektedir

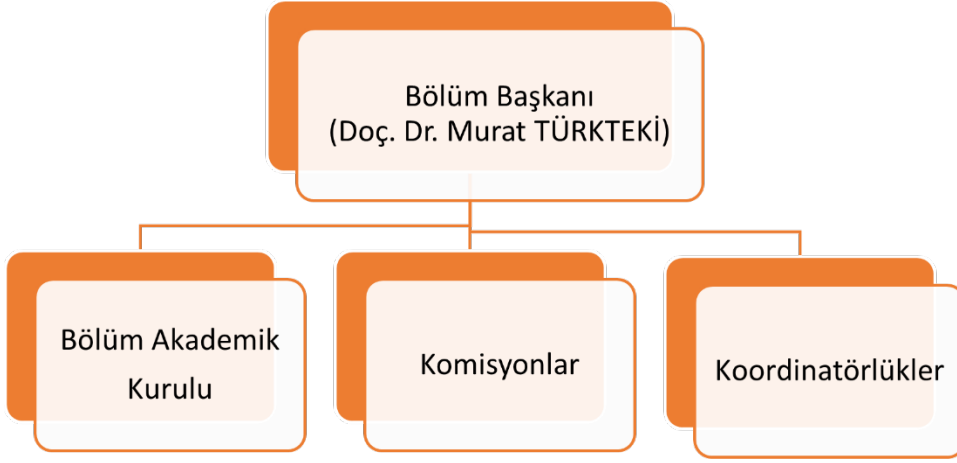

Şekil 1: Arkeoloji Bölümü İdari Yapısı

Bölüm Kalite Temsilcisi	
Doç. Dr. Murat TÜRKTEKİ	
Kalite Raportörü	
Nilgün KESLER (Bölüm Sekreteri)	
Bölüm Kalite Komisyon Üyeleri	
Eğitim Öğretim Sorumlusu	Doç. Dr. Deniz SARI
Stratejik Plan ve Performans Göstergeleri Sorumlusu	Doç. Dr. Sinem TÜRKTEKİ
Anket Hazırlama ve Değerlendirme Sorumlusu	Arş. Gör. Yusuf TUNA
Araştırma, Geliştirme ve Toplumsal Katkı Sorumlusu	Dr. Öğr. Üyesi Hüseyin ERPEHLİVAN
Yönetim Sistemleri Sorumlusu	Doç. Dr. Murat TÜRKTEKİ
Akademik Veri İzleme ve Değerlendirme Sorumlusu	Doç. Dr. Erkan FİDAN

Tablo 1: Bölüm Kalite Komisyonu Organizasyon Yapısı

Komasyon	Öğretim Üyesi
İntibak, Yatay-Dikey Geçiş ve Muafiyet Komisyonu	Başkan: Dr. Öğr. Üyesi Hüseyin ERPEHLİVAN Üye: Doç. Dr. Deniz SARI Üye: Arş. Gör. Yusuf TUNA
Piyasa Fiyat Araştırma ve Değer Tespit Komisyonu	Başkan: Doç. Dr. Deniz SARI Üye: Doç. Dr. Sinem TÜRKTEKİ Üye: Arş. Gör. Yusuf TUNA
Muayene Kabul ve Satın Alma Komisyonu	Başkan: Doç. Dr. Murat TÜRKTEKİ Üye: Doç. Dr. Deniz SARI Üye: Arş. Gör. Yusuf TUNA
Akademik Teşvik Başvuru ve İnceleme Komisyonu	Başkan: Doç. Dr. Murat TÜRKTEKİ Üye: Doç. Dr. Deniz SARI Üye: Doç. Dr. Erkan FİDAN
Bölüm Bologna Sorumlusu	Arş. Gör. Yusuf TUNA
Bölüm Web Sayfası Sorumlusu	Arş. Gör. Yusuf TUNA
Bölüm Mezun/Kariyer Koordinatörü	Doç. Dr. Sinem TÜRKTEKİ

Tablo 2: Bölüm Komisyonları

	Mevlana	Erasmus	Farabi
Koordinatör	Dr. Öğr. Üyesi Hüseyin ERPEHLİVAN	Dr. Öğr. Üyesi Hüseyin ERPEHLİVAN	Dr. Öğr. Üyesi Hüseyin ERPEHLİVAN
Koordinatör Yardımcısı	Arş. Gör. Yusuf TUNA	Arş. Gör. Yusuf TUNA	Arş. Gör. Yusuf TUNA

Tablo 3: Bölüm Koordinatörlükleri

-Karar verme mekanizmaları, kontrol ve denge unsurları; kurulların çok sesliliği ve bağımsız hareket kabiliyeti, paydaşların temsil edilmesi; öngörülen yönetim modeli ile gerçekleşmenin karşılaştırılması

Bölümdeki yönetim modeli ve idari yapı (yasal düzenlemeler çerçevesinde kurumsal yaklaşım, gelenekler, tercihler); karar verme mekanizmaları, kontrol ve denge unsurları; kurulların çok sesliliği ve bağımsız hareket kabiliyeti, paydaşların temsil edilmesi; öngörülen yönetim modeli ile gerçekleşmenin karşılaştırılması, modelin kurumsallığı ve sürekliliği bilinmektedir. Bölüm yöneticilerinin çalışma tarzı, yetki ve sorumlulukları, bölümün iletişimi; yönetim tarzının hedeflenen kurumsal kimlik ile uyumu bilinmekte ve uygulanmaktadır.

Bölümün misyon ve stratejik hedeflerine ulaşmasını güvence altına alan yönetim modeli ve idari yapılanması; tüm süreçler tanımlanarak, süreçlerle uyumlu yetki, görev ve sorumluluklar belirlenmiştir.

-Miyon

İnsanoğlunun ilk yerleşik hayata geçmeye başladığı M.Ö. 15 000-10 000 yıllarından başlayarak MÖ 1. Binyıl ortalarına kadar diğer bir deyişle Epi-Paleolitik dönemden Demir çağları sonuna kadar Yakınođu'da ortaya çıkan kültürleri ve uygarlıkları inceler. Bu uygarlıkların en önemlileri Sümer, Akkad, Assur, Babil, Hitit, Frig ve Urartular'dır.

Bilecik ili ve yakın çevresi Anadolu içleri ile Marmara bölgesi ve dolayısıyla Balkanlar arasındaki önemli bir doğal ulaşım yolu üzerinde yer almaktadır. Bu durum söz konusu bölgenin tarihin her döneminde yoğun bir iskan görmesine neden olmuş; bölge kültürlerinin şekillenmesinde önemli rol oynamıştır. Durum böyle iken, bölgede bugüne kadar yapılan arkeolojik araştırmalar yok denecek kadar azdır. Arkeoloji bölümü, bölgedeki araştırmalara canlılık getirmeyi ve oldukça yeni sayılan Bilecik Müzesi'ne de eser kazandırmayı amaçlamaktadır. Bu sayede bölgenin arkeolojik zenginliklerinin ortaya çıkarılması ve tanıtımı sağlanarak bölge ve ülke turizminin gelişmesine de katkıda bulunulacaktır.

Bilindiği üzere Bilecik Şeyh Edebali Üniversitesi hali hazırda Arkeoloji Lisans Programı yürütülmekte ve bugüne kadar çok sayıda mezun vermiştir. Bununla birlikte ülkemizin pek çok üniversitesinde Arkeoloji Bölümü lisans programları sürdürülmektedir. Ancak Arkeoloji bölümünden mezun olan bir öğrencinin akademik hayata başlangıcının ilk aşaması olan yüksek lisans programları oldukça sınırlı sayıdadır. Arkeoloji Bölümü'nün hedefi arkeolojik araştırmalar için gerekli niteliklere sahip, ulusal ve uluslararası kaynakları etkin bir şekilde kullanabilen, bu alandaki gelişmeleri takip eden ve kendisini geliştirmeyi amaç edinmiş öğrenciler yetiştirmek ve sonraki aşamada akademik çalışmalar içerisinde yer almalarını sağlamaktır. Bu şekilde, aynı zamanda Kültür Varlıkları ve Müzeler Genel Müdürlüğü bünyesinde ve dolayısıyla müzelerde daha iyi yetişmiş uzmanların çalışması sağlanmış olacaktır.

-Vizyon

Çağdaş bilimsel çalışma yöntemlerini uygulayarak bilimsel araştırmalar yapmak ve özellikle Bilecik İli ve yakın çevresinde arkeolojik araştırma projeleri oluşturmak. Bilecik ili, Anadolu içleri ile Marmara bölgesi ve dolayısıyla Balkanlar arasındaki önemli bir doğal ulaşım yolu üzerinde yer almaktadır. Bu durum söz konusu bölgenin tarihin her döneminde yoğun bir iskan görmesine neden olmuştur ve çevre bölge kültürlerinin şekillenmesinde de önemli rol oynamıştır. Ancak bölgede bugüne kadar yapılan arkeolojik araştırmalar yok denecek kadar azdır. Bilecik Şeyh Edebali Üniversitesi Arkeoloji Bölümü bölgedeki arkeolojik araştırmalara canlılık getirerek oldukça yeni sayılan Bilecik Arkeoloji Müzesi'ne de eser kazandırmayı amaçlamaktadır. Bu sayede bölgenin arkeolojik zenginliklerinin ortaya çıkarılması ve tanıtımı sağlanarak bölge ve ülke turizminin gelişmesine de katkıda bulunulmuş olacaktır.

Birimin stratejik plandaki hedefleri

Arkeoloji Bölümü;

- Uygulama ve hizmet süreçlerinin iyileştirilmesini, araştırma – geliştirme süreçlerinin yönetilmesini,
- Eğitim ve öğretimde sürdürülebilir başarının sağlanmasını,
- Kurumsallaşma ve destek süreçlerinin iyileştirilmesini,
- Bilimsel araştırma ve etik değerlere sahip bireyler ile dünyadaki gelişmeleri takip eden, toplumun her alanında Arkeoloji biliminin gelişmesi için çalışan arkeologlar yetiştirmeyi hedefler.

- İzleme ve değerlendirme şekli

Bölüm; misyon, vizyon, stratejik hedefleri ve performans göstergeleri bölüm akademik kurul toplantılarında tüm öğretim üyelerinin katkılarıyla belirlenmekte; göstergeler izlenmekte ve iyileştirme önerileri değerlendirilerek uygulamaya konulmaktadır

Kanıt Belgeleri:

- A.1.1

A.1.4. İç kalite güvencesi mekanizmaları

-Görev tanımı

Birimimizin görev önceliği bilimsel açıdan teorik ve uygulamalı bilginin en olumlu şekilde bölüm öğrencilerimize dersler aracılığıyla aktarılmasıdır. Diğer yandan fakülte ve kurum içi yazışmalar zamanında ve eksiksiz bir şekilde yürütülmeye çalışılmaktadır. Bu doğrultuda gündem maddelerinin ele alındığı ve değerlendirildiği birim içi düzenli toplantılar ve aynı zamanda birim içi e-posta bilgilendirmeleri görevlerin daha iyi dağıtılmasına ve yerine getirilmesini sağlamaktadır.

-İş akış şeması

EBYS sistemi üzerinden yazışmalar gerçekleşmekte ve süreç takip edilmektedir. Diğer olası görev süreçleri e-posta grubu iletişimi ve bölüm toplantıları ile sağlanmaktadır.

- Bölüm Başkanı Görev Tanımı (<https://kms.kaysis.gov.tr/Home/Goster/72325>)

- Bölüm Sekreteri Görev Tanımı (<https://kms.kaysis.gov.tr/Home/Goster/72326>)

- Personel İşleri Birim Görevlisi Görev Tanımı

<https://kms.kaysis.gov.tr/Home/Goster/72353>

- Öğrenci İşleri Birim Görevlisi Görev Tanımı

<https://kms.kaysis.gov.tr/Home/Goster/72351>

- Taşınır ve Mali İşler Görevlisi Görev Tanımı

<https://kms.kaysis.gov.tr/Home/Goster/72360>

- Genel Hizmet Personeli Görev Tanımı

<https://kms.kaysis.gov.tr/Home/Goster/144113>

-İş akış süreçleri

- Bölüm Başkanı İş Akış Süreci

https://www.bilecik.edu.tr/dosya/11877_b4da_b%C3%B6l%C3%BCm%20ba%C5%9Fkan%C4%B1.pdf

- Öğrenci İşleri İş Akış Süreçleri

(https://bilecik.edu.tr/insanvetoplumbilimleri/Icerik/%C4%B0%C5%9E_AKI%C5%9E_S%C3%9CRES%3%87LER%C4%B0M%C4%B0Z_45d2a)

- Personel İşleri İş Akış Süreçleri

(https://bilecik.edu.tr/insanvetoplumbilimleri/Icerik/%C4%B0%C5%9E_AKI%C5%9E_S%C3%9CRES%3%87LER%C4%B0M%C4%B0Z_45d2a)

- Taşınır ve Mali İşler İş Akış Süreçleri

(https://bilecik.edu.tr/insanvetoplumbilimleri/Icerik/%C4%B0%C5%9E_AKI%C5%9E_S%C3%9CRES%3%87LER%C4%B0M%C4%B0Z_45d2a)

A.1.5. Kamuoyunu bilgilendirme ve hesap verebilirlik

-Kamuoyunu bilgilendirme ve hesap verebilirlik ile ilişkili olarak benimsenen ilke, kural ve yöntemler(Tüm Akademik ve İdari Birimler)

Bölümümüzün faaliyetlerini kamuoyu ile paylaştığı en etkin ortam bölüm web sayfasıdır. Arkeoloji Bölümü web sayfası bölüm ile ilgili genel bilgileri, öğrenci ile ilgili yönerge ve yönetmelikleri, ders bilgi paketlerini, duyuruları vb. tüm bilgileri içermekte olup paydaşlar bilgilendirilmektedir. Ayrıca gerekli bilgi ve belgeler bölüm öğretim elemanları ve öğrencilerle e-posta yolu ile de paylaşılmaktadır. Toplumsal sorumluluk gereği olarak, bölüm ve anabilim dalı tarafından yürütülen bilimsel faaliyetler bölüm web sayfasında kamuoyu ile paylaşılmaktadır. İç ve dış paydaşlar tüm bu sayılan araçlar aracılığıyla bilgilendirilmekte ve paydaş katılımı hedeflenmektedir. İç ve dış paydaşların kamuoyunu bilgilendirme ve hesap verebilirlikle ilgili memnuniyeti ve geri bildirimlerine yönelik Bilecik Şeyh Edebali Üniversitesi Rektörlüğü tarafından yapılan 2022-2026 stratejik planında; iç paydaşlara yönelik uygulanan ankette eğitim-öğretim faaliyetlerine yönelik de görüş alınmıştır. Ayrıca bölüm öğretim elemanları ile bölüm öğrencilerinin program çıktılarına yönelik görüşlerini almak için düzenli olarak program çıktıları değerlendirme anketleri uygulanmakta ve raporlanmaktadır. Web sayfalarında paylaşılan bilgilerin güncelliği ve denetimi, bölüm akademik personeli ve yönetimi (Bölüm Başkanı ve Yardımcısı) tarafından denetlenmektedir.

Kanıt Belgeler:

<https://bilecik.edu.tr/arkeoloji>

<http://w3.bilecik.edu.tr/strateji/2021/09/16/bseu-2022-2026-stratejik-plani/>

A.3. Yönetim Sistemleri

A.3.4. Süreç yönetimi

Tüm etkinliklere ait süreçler ve alt süreçler (uzaktan eğitim dahil) tanımlıdır. Süreçlerdeki sorumlular, işakışı, yönetim, sahiplenme yazılıdır ve kurumca içselleştirilmiştir. Süreç yönetiminin başarılı olduğunun kanıtları vardır. Sürekli süreç iyileştirme döngüsü kurulmuştur.

-Süreç yönetimi modeli ve uygulamaları(tüm etkinliklere ait süreçler ve alt süreçler), ilgili sistemler, yönetim mekanizmaları (Uzaktan eğitim dahil) ile ilgili kanıtlar bölümümüzde mevcut değildir.

-Süreçlerdeki sorumlular, iş akışı, yönetim mekanizması ilgili kanıtlar bölümümüzde mevcut değildir.

-Süreç yönetiminde paydaş katılımına ilişkin faaliyetler

- İç paydaşlarla (akademik personel) yapılan kurul toplantıları (İlgili dokümanlar elektronik ortamda, bölüm kurul toplantı klasörü ve bölüm kalite dosyasında muhafaza edilmektedir)

- Dış paydaşlarla yapılan toplantılar (öğrencilerimiz bulunmamaktadır.)

Kanıt Belgeler:

- Paydaşlarımız Öğrenci Bilgi Sistemi (OBS), Uzaktan Eğitim Sistemi (UZEM) üzerinden yapılan bilgilendirmeler, e-posta sistemi, EBYS sistemi ve öğrenci panoları aracılığıyla bilgilendirilmektedir.

- <https://obs.bilecik.edu.tr/login.aspx?ReturnUrl=/default.aspx> (OBS)

- <http://w3.bilecik.edu.tr/ue/> (UZEM)

- <https://posta.bilecik.edu.tr/mail/> (e-posta)

- <https://ebys.bilecik.edu.tr/Login.aspx> (EBYS)

- İç ve Dış Paydaşlarımız için bilgilendirmeler ve duyurular ayrıca Bölümümüz web sayfası ile yapılmaktadır.

<https://bilecik.edu.tr/arkeoloji>

-Süreç yönetim mekanizmalarının izlenmesi ve iyileştirilmesine ilişkin uygulamalar

- İç ve Dış Paydaş görüş ve önerileri Üniversitemiz Kalite Komisyonu Alt Çalışma Grubu olan Anket Hazırlama ve Değerlendirme Çalışma Grubu tarafından Anket Uygulama Takvimine uygun şekilde hazırlanan anketler yardımıyla alınmaktadır.

<http://w3.bilecik.edu.tr/kalite/anket/>

-Standart uygulamalar ve mevzuatın yanı sıra; kurumun ihtiyaçları doğrultusunda geliştirdiği özgün yaklaşım ve uygulamalar Bölümümüz de konu ile ilgili bir kanıt bulunmamaktadır.

A.4. Paydaş Katılımı

A.4.1. İç ve dış paydaş katılımı

- İç paydaş listesi

Öğretim Üyeleri ve Öğretim Elemanları
Dr. Öğr. Üyesi Hüseyin ERPEHLİVAN
Doç. Dr. Deniz SARI
Doç. Dr. Murat TÜRKTEKİ
Doç. Dr. Erkan FİDAN
Doç. Dr. Sinem TÜRKTEKİ
Arş. Gör. Yusuf TUNA
Arş. Gör. Haralambos NİKOLAYİDİS
Bölüm Öğrencileri (öğrenci alimi yapılmamaktadır)

- Dış paydaş listesi

Mezun Öğrenciler
Mezunların Çalıştığı Kurum ve Kuruluşlar
Mezun Öğrencilerin Aileleri
Ortak Projelerin Gerçekleştirildiği Kurumlar (Müze ve İlgili Belediyeler)

Kanıt Belgeler:

A.4.1.a

A.4.1.b

-Paydaş önceliklendirilmesi (Paydaş analizi ve önceliklendirilmesi ile ilgili bölümümüzde bir kanıt bulunmamaktadır)

-Karar alma süreçlerinde paydaş katılımının sağlandığını gösteren belgeler

- İç ve Dış Paydaş görüş ve önerileri Üniversitemiz Kalite Komisyonu Alt Çalışma Grubu olan Anket Hazırlama ve Değerlendirme Çalışma Grubu tarafından Anket Uygulama Takvimine uygun şekilde hazırlanan anketler yardımıyla alınmaktadır ve raporlanarak ilgili üst yönetime bildirilmektedir. (<http://w3.bilecik.edu.tr/kalite/anket/>)

- Bölüm akademik personelinin katılımı ile alınan akademik kurul kararları elektronik ortamda ve bölüm dosyasında muhafaza edilmektedir.

A.4.2. Öğrenci geri bildirimleri

-Öğrencilerin dilek/şikâyet/önerilerini ilettikleri kanallar

Öğrenciler dilek ve şikayetlerini bölüm yönetimine e-posta, OBS ve UZEM e-posta sistemi ile iletebilmektedirler. Ayrıca öğretim elemanları/danışmanların duyurdukları görüşme saatleri içerisinde yüz yüze görüşerek bildirebilmektedirler.

-Öğrenci geri bildirimleri kapsamında gerçekleştirilen iyileştirmeler

Geribildirimle ilgili çalışmalar devam ettiği için gerçekleşen iyileştirmelere yönelik bir kanıt bulunmamaktadır.

-Öğrencilerin karar alma mekanizmalarına katılımına ilişkin örnekler (Konuyla ilgili bölümümüzde bir kanıt bulunmamaktadır.)

-Öğrenci geri bildirim mekanizmasının izlenmesi ve iyileştirilmesine yönelik kanıtlar (Konuyla ilgili bölümümüzde bir kanıt bulunmamaktadır.)

-Tanımlı öğrenci geri bildirim mekanizmalarının tür, yöntem ve çeşitliliğini gösteren kanıtlar (Uzaktan/Karma Eğitim dahil)

- A.4.2.1. Tanımlı öğrenci geri bildirim mekanizmalarına ilişkin olarak; Üniversitemiz Kalite Komisyonu Alt Çalışma Grubu olan Anket Hazırlama ve Değerlendirme Çalışma Grubu tarafından Anket Uygulama Takvimine uygun şekilde hazırlanan Öğrenci Anketleri (Memnuniyet Anketleri (Üniversitemiz birimlerinin hizmetlerinden-9 Anket), İş Yüğü (AKTS) Belirleme Anketi, Ders-Öğretim Elemanı Değerlendirme Anketleri, Yabancı Uyruklu Öğrencilere Yönelik ve Engelli Öğrencilere Yönelik Memnuniyet Anketleri ile öğrencilerin geri bildirimleri düzenli olarak alınmaktadır. <http://w3.bilecik.edu.tr/kalite/anket/>

B. EĞİTİM VE ÖĞRETİM

B.1. Program Tasarımı, Değerlendirmesi ve Güncellenmesi

B.1.1. Programların tasarımı ve onayı

Öğrenci alımı pasif olduğundan 2022 yılında gerçekleştirilememiştir.

Tüm derslerin AKTS değeri web sayfası üzerinde ders planları bölümünde paylaşılmaktadır ve öğrenci iş yükü takibi; üniversitemiz kalite komisyonu İş Yüğü (AKTS) Belirleme Anketi ile de yıl sonunda yapılmaktadır. Öğrenci iş yüküne dayalı tasarımda bölümümüzde hibrit sistemle derslerin bir kısmı uzaktan öğretim yoluyla gerçekleştirilmektedir. Bölüm öğretim planı, program çıktıları, ders içerikleri ve haftalık ders planları paydaşlarla eğitim bilgi sistemi ve bölüm web sayfası aracılığı ile paylaşılmaktadır.

B.1.2. Programın ders dağılım dengesi

-Ders dağılımına ilişkin ilke ve yöntemler ile buna ilişkin kanıtlar

- Programın ders dağılımına ilişkin ilke, kural ve yöntemler eğitim-öğretim komisyonu ve senato kararları ile tanımlıdır.

-Ders dağılım dengesinin izlenmesine ve iyileştirilmesine ilişkin kanıtlar

- Öğretim planı (müfredat) hazırlanırken zorunlu-teknik ve teknik olmayan seçmeli ders dengesi gözetilerek, kültürel çeşitlilik ve farklı disiplinlerin tanınması imkanı verilmektedir.

B.1.3. Ders kazanımlarının program çıktılarıyla uyumu

-Program dışından alınan derslerin (örgün veya uzaktan) program çıktılarıyla uyumunu gösteren kanıtlar

- Eğitim Bilgi Sistemi

<http://ebs.bilecik.edu.tr/Program/Bolum?BolumNo=232>

-Ders kazanımlarının program çıktılarıyla uyumunun izlenmesine ve iyileştirilmesine ilişkin kanıtlar

- Eğitim Bilgi Sistemi

<http://ebs.bilecik.edu.tr/Program/Bolum?BolumNo=232>

B.1.4. Öğrenci iş yüküne dayalı ders tasarımı

-Programlarda öğrenci İş yükünün belirlenmesinde öğrenci katılımının sağlandığına ilişkin belgeler ve mekanizmalar

- İş Yüğü (AKTS) Belirleme Anketi (<http://w3.bilecik.edu.tr/kalite/anket/>)

-İş yükü temelli kredilerin geribildirimler doğrultusunda güncellendiğine ilişkin kanıtlar (Konu ile ilgili bölümümüzde kanıt bulunmamaktadır.)

B.1.5. Programların izlenmesi ve güncellenmesi

-Programların izlenmesi ve güncellenmesine ilişkin periyot (yıllık ve program süresinin sonunda) ilke, kural, gösterge, plan ve uygulamalarla ilgili gösterge bulunmamaktadır.

-Programların yıllık öz değerlendirme raporları (Program çıktıları açısından değerlendirme)

Bölüm web sayfasında birim öz değerlendirme raporları yayınlanmaktadır.

<https://bilecik.edu.tr/arkeoloji>

-Programların yıllık ve program süresi temelli izlemelerden hareketle yapılan iyileştirmeler (Tüm Akademik Birimler)

Konuyla ilgili bölümün iyileştirme çalışmaları devam etmektedir. Program çıktıları değerlendirme anketleri 2022-Aralık itibariyle ikinci kez uygulanmış olup raporlanarak bölümün durumu izlenmektedir. Üniversitemiz kalite koordinatörlüğü bünyesinde

uygulanan anketler ile öğrencilerin birim/programlarından memnuniyet düzeyleri ölçülmektedir.

[\(http://w3.bilecik.edu.tr/kalite/anket/\)](http://w3.bilecik.edu.tr/kalite/anket/)

-Yapılan iyileştirmeler ve değişiklikler konusunda paydaşların bilgilendirildiği uygulamalar (Tüm Akademik Birimler)

Üniversitemiz Rektörlüğü tarafından bölüme iletilen ilgili anket sonuçları (Ders-Öğretim Elemanı Değerlendirme Anketleri, Akademik Danışman Memnuniyet Anketleri) ve Bölüm tarafından uygulanan program çıktıları değerlendirme öğrenci anketlerinin bulguları bölüm akademik kurul toplantılarında öğretim elemanları ile değerlendirilmektedir ve iyileştirme önerileri Dekanlığımıza iletilmektedir.

B.2. Programların Yürütülmesi (Öğrenci Merkezli Öğrenme, Öğretme ve Değerlendirme)

B.2.1. Öğretim yöntem ve teknikleri

-Ders bilgi paketlerinde öğrenci merkezli öğretim yöntemlerinin varlığı

Bölümde öğrenci merkezli, yetkinlik temelli, sürece ve performans odaklı disiplinler arası, bütüncü, vaka/uygulama temelinde öğrenmeyi önceleyen yaklaşımlara yer verilmesi çalışmaları devam etmektedir. Bilgi aktarımından çok derin öğrenmeye, öğrenci ilgi, motivasyon ve bağlılığına odaklı. Teknolojinin sunduğu olanaklar ve proje temelli öğrenme gibi yaklaşımlarla ders planı zenginleştirilmeye çalışılmaktadır. Ayrıca öğrencilerin derslere aktif katılımını sağlayan değerlendirme kriterleri (kısa sınav / ödev) uygulanmaktadır.

<http://ebs.bilecik.edu.tr/Program/Bolum?BolumNo=232>

B.2.2. Ölçme ve değerlendirme

-Programlardaki uygulama örnekleri

Bölüm dersleri 2021-2022 Bahar döneminde karma olarak yürütülmüştür. 2022-2023 Güz dönemi itibarıyla 5i dersleri dışında tüm dersler yüz yüze yürütülmektedir. Bahar yarıyılı için uzaktan öğretim yoluyla verilen dersler için öğrenci başarıları canlı sınav, ödev yükleme ve yüz yüze sınavlar şeklinde ölçülmüştür. Ayrıca ölçme yöntemlerinin başarısı ile ilgili geri bildirimler; üniversitemiz kalite koordinatörlüğü aracılığı ile uygulanan uzaktan eğitim sisteminin değerlendirilmesi öğrenci anketleri ile bahar dönemi için değerlendirilmiştir. 2022-2023 Güz dönemi için yüz yüze derslerin değerlendirmeleri; arasınava, ödev, uygulama, kısa sınav, dönem sonu sınavı gibi farklı ölçme yöntemleri ile yapılmaktadır.

<http://w3.bilecik.edu.tr/ue/>

<http://w3.bilecik.edu.tr/kalite/anket/>

-Örgün/uzaktan/karma derslerde kullanılan sınav örnekleri (programda yer verilen farklı ölçme araçlarına ilişkin)

- Yüz yüze yazılı sınav (Evrakları sınav dönemi sonunda Dekanlığa teslim edilmektedir.)

- Uzaktan eğitim sisteminde yapılan ödev yükleme ve canlı sınav örnekleri Açık ve Uzaktan Öğrenme Araştırma ve Uygulama Merkezi ders portalında mevcuttur.

(<http://w3.bilecik.edu.tr/ue/>)

-Ölçme ve değerlendirme uygulamalarının ders kazanımları ve program yeterlilikleriyle ilişkilendirildiğini, öğrenci iş yükünü temel aldığı* gösteren ders bilgi paketi örnekleri

Ölçme ve değerlendirme uygulamalarının ders kazanımları ve program yeterlilikleriyle ilişkilendirildiğine yönelik çalışmalar devam etmektedir ve derslerimiz için ilgili gerekli bilgiler eğitim bilgi sistemine girilmeye başlanmıştır.

-İzleme ve paydaş katılımına dayalı iyileştirme kanıtları

Üniversitemiz kalite koordinatörlüğü aracılığı ile anket uygulama takvimine uygun şekilde yapılan “Uzaktan Eğitim Sürecinin Değerlendirilmesi Öğrenci Anketleri (Bahar-2022), DersÖğretim Elemanı Değerlendirme Öğrenci Anketleri, İş Yükü (AKTS) Belirleme ve Memnuniyet Anketleri ile öğrencilerin sürece katılımı düzenli olarak izlenmektedir. İyileştirme çalışmaları ise devam etmektedir.

(<http://w3.bilecik.edu.tr/kalite/anket/>)

*B.2.3. Öğrenci kabulü, önceki öğrenmenin tanınması ve kredilendirilmesi**

-Paydaşların bilgilendirildiği mekanizmalar

Tüm bilgilendirmeler bölüm web sitesi üzerinden öğretim üyeleri tarafından yapılır. Ayrıca bölüm sosyal medya hesapları üzerinden bilgilendirmeler yapılmaktadır.

B.2.4. Yeterliliklerin sertifikalandırılması ve diploma

-Öğrencinin akademik ve kariyer gelişimini izlemek, diploma onayı ve yeterliliklerin sertifikalandırılmasına ilişkin tanımlı süreçler ve mevcut uygulamalar

Bölümümüzde kariyer danışmanı sistemi bulunmaktadır. Kariyer danışmanı mevcut öğrencilerin çalışma alanlarına yönlendirilmesi ve mezunların çalışma alanlarının takibini yapmaktadır.

Kariyer Danışmanı Doç. Dr. Sinem Türkteki- Mezunlarla iletişim kurulmuş ve çalışma alanları tespit edilmiştir.

Kanıt Belgeler:

- B.2.4

B.3. Öğrenme Kaynakları ve Akademik Destek Hizmetleri

B.3.1. Öğrenme ortam ve kaynakları

-Öğrenme kaynakları ve bu kaynakların yeterlilik durumu, geliştirilmesine ilişkin planlamalar ve uygulamalar

Bölüm kitaplığı (Emekli Öğretim Üyesi Prof.Dr. Turan Efe'nin kitapları ve çeşitli enstitülerden temin edilen kitaplar, bölüm kitaplığında raflara göre sistemli bir şekilde kataloglanmış olup, bu katalog bölüm web sayfasında öğrencilere sunulmuştur.

https://bilecik.edu.tr/arkeoloji/Icerik/Yay%C4%B1n_Katalo%C4%9Fu_b7493

-Öğrenme kaynaklarına erişilebilirlik kanıtları (Uzaktan eğitim dahil)

Tüm öğrencilerin kullanımına yönelik olan bölümümüz alt yapı birimleri aşağıdaki gibidir: Prof. Dr. Turan Efe Laboratuvarı: Bir ana Laboratuvar (164 m2), bir arşiv odası (27 m2) ve bir depo odasından (64 m2) oluşan bölümümüz laboratuvar kompleksi. İçerisinde üç lavabodan oluşan geniş bir yıkama alanı, fotoğraf stüdyosu, çizim masaları, arkeolojik malzeme vitrini, çelik raf sistemleri, dosya dolapları bulunmaktadır. Bu laboratuvar kompleksinin dışında tüm öğrencilerimizin kullanımına açık olan bir seminer kitaplığı, mimari çizim odası, proje odası da mevcuttur. Yine deneysel arkeoloji faaliyetlerinin ve arkeoloji uygulamalarının yürütüldüğü Arkeoloji Uygulama Alanı da bölümümüz alt yapısı içinde yer almaktadır.

B.3.2. Akademik Destek Hizmetleri

-Öğrenci danışmanlık sisteminde kullanılan tanımlı süreçler

Öğrenci danışmanları bulunmaktadır.

3. Sınıf: Arş. Gör. Yusuf Tuna

4. Sınıf: Arş. Gör. Yusuf Tuna

Yüksek lisans programı öğrencilerinin danışmanları bölümümüz öğretim üyelerinden oluşmaktadır.

-Varsa uzaktan eğitimde akademik ve teknik öğrenci danışmanlığı mekanizmaları ve tanımlı süreçler

- Bölümde tanımlı süreçlere (yönetmelik, yönerge, kılavuz vb.) göre akademik danışmanlık uygulamaları vardır.

-Öğrencilerin Danışmanlara Erişimine İlişkin Mekanizmalar

Öğrenciler danışmanlarına belirlenen danışmanlık gün ve saatlerinde ulaşabilmektedir. Ayrıca öğrenciler danışmanlarına e-posta yoluyla veya OBS sistemi üzerinden ulaşmaktadır. Öğrencilerin danışmanlar ile görüşme saatleri haftalık program şeklinde web sitesinden duyurulmaktadır.

B.4. Öğretim Kadrosu

B.4.1. Atama, yükseltme ve görevlendirme kriterleri

-Akademik kadronun uzmanlık alanı ile yürüttükleri ders arasında uyumun sağlanmasına yönelik uygulamalar

Öğretim üyeleri derslerini kendi uzmanlık alanlarına ve bölümün ihtiyaçlarına göre kendileri planlamaktadır.

-İzleme ve iyileştirme kanıtları

Bölüm toplantıları yoluyla karar alınmaktadır.

B.4.3. Eğitim faaliyetlerine yönelik teşvik ve ödüllendirme

-Eğitim kadrosunun eğitim-öğretim performansını takdir-tanıma ve ödüllendirmek üzere yapılan planlama, uygulama ve iyileştirme kanıtları

Eğitim kadrosunun eğitim-öğretim performansı Kalite Komisyonu Akademik Veri İzleme ve Değerlendirme Çalışma Grubu tarafından izlenmekte bölümde takdir veya ödüllendirme gibi bir uygulama bulunmamaktadır.

C. ARAŞTIRMA GELİŞTİRME

C.1. Süreçlerinin Yönetimi ve Araştırma Kaynakları

C.1.2. İç ve Dış Kaynaklar

-Araştırma çerçevesinde yapılan stratejik ortaklıklar (Kamu veya özel)

Bölümün kurulduğu tarih olan 2011 yılından günümüze her kazı ve yüzey araştırması sezonunda TC. Kültür ve Turizm Bakanlığı'nın sağladığı katkılar ile 12 aylık arkeolojik kazı çalışması sürdürülmektedir. Buna ek olarak Türk Tarih Kurumu ve Belediyeler gibi kurumlardan temin edilen destekler ile araştırmalara destek sağlanmaktadır.

Kanıt Belgeler:

- C.1.2.a: Eskişehir İli, Seyitgazi İlçesi- Küllüoba Arkeolojik Kazı Çalışmaları 2022
- C.1.2.b: Kütahya İli, Tavşanlı İlçesi-Tavşanlı Höyük Arkeolojik Kazı Çalışmaları 2022
- C.1.2.c: Eskişehir-Kütahya İli Yüzey Araştırmaları 2022
- C.1.2.d: Bilecik İli Yüzey Araştırması 2022
- C.1.2.e: Bilecik İli İnhisar İlçesi Gedikkaya Kazısı 2022
- C.1.2.f: TTK Protokolü

C.2. Araştırma Yetkinliği, İş birlikler ve Destekler

C.2.1. Araştırma yetkinlikleri ve gelişimi

-Öğretim elemanlarının araştırma yetkinliğinin geliştirilmesine yönelik planlama ve uygulamalar (destekleyici eğitimler, uluslararası fırsatlar, proje iş birliği çalışmaları vb.)

- Bölümümüz öğretim üyeleri atanma ve yükseltilme kriterlerinde araştırma yetkinliğini de ölçen kriterler bulunmaktadır. Birimde, öğretim elemanlarının araştırma

yetkinliğinin değerlendirilmesine ve geliştirilmesine yönelik uygulamalar yürütülmektedir. Ancak bu uygulamaların sonuçları izlenmemektedir.

- Bölüm, işe alınan/atanan akademik personelin gerekli yetkinliğe sahip olmasını Akademik Atama ve yükseltme kriterleri ile güvence altına almaktadır.

- Araştırma kadrosunun yetkinliğinin geliştirilmesi ve iyileştirmesi için kongre, sempozyum, proje (TUBITAK destekli) ve BAP destekleri ile yeterli olanaklar sağlanmaktadır.

Kanıt Belgeler:

- C.2.1

- Araştırma kadrosu; araştırma, teknoloji geliştirme veya sanat faaliyetleri araştırma performansı teşvik edilmektedir. Atama ve yükseltme usullerinde araştırma performansının yeri açık şekilde tanımlanmıştır.

- Bölümde ulusal ve uluslararası düzeyde kurum içi ve kurumlar arası ortak programlar ve ortak araştırma birimleri ile araştırma ağlarına katılım ve iş birlikleri kurma gibi çoklu araştırma faaliyetlerine yönelik planlamalar ve tanımlı süreçler bulunmaktadır. Ancak bu planlar ve süreçler doğrultusunda yapılmış uygulamalar bulunmamaktadır.

- Bölümün mevcut araştırma faaliyetleri belirlenen hedefleriyle uyumludur.

C.2.2. Ulusal ve Uluslararası Ortak Programlar ve Ortak Araştırma Birimleri

-Ulusal ve uluslararası düzeyde ortak programlar ve ortak araştırma birimleri oluşturulmasına yönelik mekanizmalar

- Bölümde ulusal ve uluslararası düzeyde kurum içi ve kurumlar arası ortak programlar ve ortak araştırma birimleri ile araştırma ağlarına katılım ve iş birlikleri kurma gibi çoklu araştırma faaliyetlerine yönelik planlamalara yönelik çalışmalar devam etmektedir.

C.3. Araştırma Performansı

C.3.1. Araştırma performansının izlenmesi ve değerlendirilmesi

-Araştırma performansını izlemek üzere geçerli olan tanımlı süreçler

- Bölümün araştırma ve geliştirme faaliyetlerinin etkinlik düzeyi/performansı verilere dayalı ve periyodik olarak ölçülmekte ve değerlendirilmektedir. Bölümün araştırma faaliyetleri her yıl Dekanlık tarafından performans göstergeleri olarak istenmektedir.

Kanıt Belgeler:

- C.3.1

D.2. Toplumsal Katkı Performansı

D.2.1. Toplumsal katkı performansının izlenmesi ve değerlendirilmesi

- Bolumumuz ogretim uyelerinden Doc. Dr. Deniz Sari Bilecik Arkeoloji Muzesi'nin Gedikkaya arkeolojik kazı calismalarına Bilimsel Danismanlik yaparak katkı sunmüstur.

- İlimiz ve çevre illerden okul öncesi öğrencilere kültürel miras bilincinin geliştirilmesine yönelik uygulamalı etkinlikler düzenlenmektedir.

Kanıt Belgeler:

D.2.a

D.2.b



T.C
BİLECİK ŞEYH EDEBALI ÜNİVERSİTESİ
İNSAN VE TOPLUM BİLİMLERİ FAKÜLTESİ
DEKANLIĞI - ARKEOLOJİ BÖLÜM
BAŞKANLIĞI
AKADEMİK KURUL KARARI



KANIT: A.1.1.

Toplantı Tarihi
07.11.2022

Toplantı No
03

GÜNDEM:

Bölümümüzde 2023 yılı için ihtiyaç duyulan akademik kadro taleplerinin "Devlet Yükseköğretim Kurumlarında Öğretim Elemanı Norm Kadrolarının Belirlenmesine ve Kullanılmasına İlişkin Yönetmelik" gereği görüşülmesi.

KARAR:

Bölümümüzün 2023 Yılı İçin Yıllık Kadro Planı Ek'teki şekliyle uygun bulunmuş olup; konunun Dekanlık Makamına arzına;

Oy birliğiyle karar verilmiştir.

Doç. Dr. Murat TÜRKTEKİ
Prohistorya ve Ön Asya Arkeolojisi Anabilim Dalı Başkanı

Doç. Dr. Sinem TÜRKTEKİ
Tarih Öncesi Arkeolojisi Anabilim Dalı Başkanı V.

Dr. Öğr. Üyesi Hüseyin ERPEHLİVAN
Klasik Arkeoloji Anabilim Dalı Başkanı

Doç. Dr. Mustafa Erkan FİDAN
Ortaçağ Arkeolojisi Anabilim Dalı Başkanı

BİLECİK ŞEYH EDEBALI ÜNİVERSİTESİ 2023 YILI YILLIK PLAN KADRO TALEPLERİ

Sıra	Birim	Bölüm	A.B.D./PR.	Kadro Adedi	Kadro Unvanı	AÇIKLAMA	Gerekçe
1	İnsan ve Toplum Bilimleri	Arkeoloji	Protohistorya ve Önasya Arkeolojisi	2	Profesör		Bölümümüz Protohistorya ve Önasya Arkeolojisi Anabilim Dalı'nda halihazırda bir doçent ve bir araştırma görevlisi bulunmaktadır. Yüksek lisans programının da yürütüldüğü anabilim dalı olan Protohistorya ve Önasya Arkeolojisi kapsamında çok sayıda ders yürütülmektedir. Bu durum öğretim elemanları üzerinde yoğun bir ders yükü oluşturmaktadır. Diğer yandan Bölümümüzde çok sayıda kazı çalışması yürütülmekte olup bu çalışmalar hem İlimize hem de bölgemize önemli katkılar sağlamaktadır. 2022 yılında Ülkemiz çapında arkeoloji bölümleri doluluk oranı % 99 olmuştur. Bu kapsamda önümüzdeki yıllarda eğitim-öğretim göreceğ öğrenci talebine cevap vermek üzere, söz konusu kazı projeleri ve ilgili derslerin de yürütülebilmesi için Protohistorya ve Önasya Arkeolojisi Anabilim Dalı'nda çalışmalarını olan iki profesör öğretim üyesine ihtiyaç duyulmaktadır.
2	İnsan ve Toplum Bilimleri	Arkeoloji	Protohistorya ve Önasya Arkeolojisi	1	Doktor Öğretim Üyesi		Bölümümüz Protohistorya ve Önasya Arkeolojisi Anabilim Dalı'nda halihazırda bir doçent ve bir araştırma görevlisi bulunmaktadır. Yüksek lisans programının da yürütüldüğü anabilim dalı olan Protohistorya ve Önasya Arkeolojisi kapsamında çok sayıda ders yürütülmektedir. Bu durum öğretim elemanları üzerinde yoğun bir ders yükü oluşturmaktadır. Diğer yandan Bölümümüzde çok sayıda kazı ve yüzey araştırması çalışması yürütülmekte olup bu çalışmalar hem İlimize hem de bölgemize önemli katkılar sağlamaktadır. Ülkemiz çapında arkeoloji bölümleri doluluk oranı % 99 olmuştur. Bu kapsamda önümüzdeki yıllarda eğitim-öğretim göreceğ öğrenci talebine cevap vermek üzere ve söz konusu kazı projelerinde görev alıp, ilgili derslerin de yürütülebilmesine yardımcı olacak bir doktor öğretim üyesine ihtiyaç duyulmaktadır.
3	İnsan ve Toplum Bilimleri	Arkeoloji	Tarih Öncesi Arkeolojisi	1	Doçent		Bölümümüz Tarihöncesi Arkeolojisi Anabilim Dalı'nda halihazırda bir doçent bulunmaktadır. Hem lisans hem de yüksek lisans programlarının ikisinde de yoğun ders yüküne sahip söz konusu anabilim dalında bu durum öğretim elemanı üzerinde fazlaca bir ders yükü oluşturmaktadır. Diğer yandan, bölümümüz bünyesinde, hem İlimize hem de bölgemize önemli katkılar sağlayan çok sayıda kazı ve yüzey araştırması çalışmaları yürütülmektedir. Ülkemiz çapında arkeoloji bölümleri doluluk oranı % 99 olmuştur. Bu kapsamda önümüzdeki yıllarda eğitim-öğretim göreceğ öğrenci talebine cevap vermek üzere söz konusu bu kazı projelerinde görev alıp, ilgili derslerin de yürütülebilmesine yardımcı olacak ve bu alanda çalışmalarını olan bir doçent öğretim üyesi ihtiyaç duyulmaktadır.
4	İnsan ve Toplum Bilimleri	Arkeoloji	Tarih Öncesi Arkeolojisi	1	Araştırma Görevlisi		Bölümümüz Prehistorya Anabilim Dalı'nda halihazırda araştırma görevlisi yoktur. Bölümümüzde lisans ve yüksek lisans programı kapsamında çok sayıda ders yürütülmektedir. Bu durum öğretim elemanları üzerinde yoğun bir ders yükü oluşturmaktadır. Aynı zamanda, bölümümüzde çok sayıda kazı çalışması yürütülmekte olup bu çalışmalar hem İlimize hem de bölgemize önemli katkılar sağlamaktadır. Söz konusu kazı projelerinde görev alıp, ilgili derslerin de yürütülebilmesine yardımcı olması ve Bölümdeki çeşitli iş yükünün yürütülebilmesi amacıyla Prehistorya Anabilim Dalı'na bir araştırma görevlisi kadrosuna ihtiyaç duyulmaktadır.
5	İnsan ve Toplum Bilimleri	Arkeoloji	Klasik Arkeoloji	1	Doçent		Bölümümüz Klasik Arkeoloji Anabilim Dalı bir öğretim üyesi ile eğitim ve araştırma faaliyetlerini yürütmektedir. Bölümümüzün bu yıl açılması son derece muhtemel olan lisans programı, yüksek lisans programı ve araştırma çalışmalarına katkı verecek, Demir Çağı konusunda çalışmalarını bulunan bir Doçent öğretim üyesine ihtiyaç duyulmaktadır.

Sıra	Birim	Bölüm	A.B.D./PR.	Kadro Adedi	Kadro Unvanı	AÇIKLAMA	Gerekçe
6	İnsan ve Toplum Bilimleri	Arkeoloji	Klasik Arkeoloji	1	Doktor Öğretim Üyesi		2011 yılında kurulan bölümümüz, 2014 yılından itibaren Klasik Arkeoloji Anabilim Dalı'nda aynı anda üç adet araştırma görevlisi istihdam etmiştir. Öğretim elemanı eksikliğinden dolayı bu araştırma görevlileri, bölümün Klasik Arkeoloji alanındaki derslerinden de sorumlu olmuşlardır. Ancak şu anda söz konusu araştırma görevlilerinden biri azami çalışma süresini tamamladığı için, diğeri ise doktora programından mezun olduğu için ilişkileri kesilmiştir. Üçüncü araştırma görevlisi de doktora eğitimi için başka bir üniversiteye görevlendirme almıştır. Türkiye'deki Arkeoloji ile ilgili buluntuların ve kalıntıların en az %40'ından fazlası Klasik Arkeoloji alanında olduğundan dolayı bölümlerin lisans ders programları Klasik Arkeoloji konularını da içermek zorundadır. Bölümümüz lisans derslerinde Klasik Arkeoloji dersleri şu anda yalnızca bir öğretim üyesi tarafından verilmektedir. Bu derslerden bazıları söz konusu öğretim üyesinin uzmanlık alanı dışında da kalmaktadır. Ayrıca daha donanımlı arkeologlar yetiştirmek için lisans ders programına Klasik Arkeoloji alanındaki yeni derslerin entegre edilmesi de elzemdir.



T.C.
İNSAN VE TOPLUM BİLİMLERİ FAKÜLTESİ DEKANLIĞI
Arkeoloji Bölüm Başkanlığı

KANIT: A.4.1.a

Sayı : E-85431228-060.99-143601
Konu : Paydaş Görüşleri Hk.

26.12.2022

İNSAN VE TOPLUM BİLİMLERİ FAKÜLTESİ DEKANLIĞINA

İlgi : 06.12.2022 tarihli, 139366 sayılı yazı.

İlgi yazı gereği; Kalite süreçleri açısından 2022 yılı içerisinde paydaş görüşlerimiz ekte sunulmaktadır.

Bilgilerinize ve gereğine arz ederim.

Doç. Dr. Murat TÜRKTEKİ
Bölüm Başkanı

Ek: Paydaş Görüşleri (3 Sayfa)

Bu belge, güvenli elektronik imza ile imzalanmıştır.

Belge Doğrulama Kodu : BSEBUZFYJS Pin Kodu : 20713

Belge Takip Adresi : <https://www.turkiye.gov.tr/bilecik-seyh-edebali-universitesi-ebys>

Adres: İnsan ve Toplum Bilimleri Fakültesi 11030 Bilecik

Telefon: 0228 214 11 86-68 Faks: 0228 214 11 62

e-Posta: fef@bilecik.edu.tr Web: fef.bilecik.edu.tr

Keşif Adresi: bseu@hs01.kep.tr

Bilgi için: Nilgün KESLER

Unvanı: Bilgisayar İşletmeni

Tel No: (228) 214-1748





T.C.
ESKİŞEHİR VALİLİĞİ
İl Kültür ve Turizm Müdürlüğü
Eskişehir Müze Müdürlüğü



Sayı : E-46520358-150[150]-3298749

23.12.2022

Konu : Veri Talebi Hk.

ESKİŞEHİR VALİLİĞİNE
(İl Kültür ve Turizm Müdürlüğü)

İlgi : Bilecik Şeyh Edebali Üniversitesi Rektörlüğü Personel Daire Başkanlığı'nın 16.12.2022 tarihli ve E-83561539-900-141989 sayılı yazısı.

Bilecik Şeyh Edebali Üniversitesinin İnsan ve Toplum Bilimleri Fakültesi Arkeoloji Bölümünün Kalite Değerlendirme Raporunda kullanılmak üzere Arkeoloji Bölümü öğretim üyelerinin Müze Müdürlüğümüzde yaptığı veya ortaklaşa gerçekleştirdiği çalışmalarını belirten ve görüş içeren bir yazının gönderilmesi ilgi yazı ile istenmektedir.

Bilecik Şeyh Edebali Üniversitesinin İnsan ve Toplum Bilimleri Fakültesi Arkeoloji Bölümü öğretim üyelerinden Doç. Dr. Murat TÜRKTEKİ İlimiz, Seyyazi İlçesi, Yenikent Mahallesinde bulunan Küllüoba Höyük Kazı Çalışmalarının 2019 yılından itibaren kazı başkanlığı görevini yürütmektedir. Doç. Dr. Mustafa Erkan FİDAN 2017-2020 yılları arasında Eskişehir-Kütahya Tarihöncesi Dönem Arkeoloji Yüzey Araştırmaları çalışmalarını İlimiz sınırları içerisinde gerçekleştirmiştir. Bu çalışmalar ile bugüne kadar müzemize ve bilim dünyasına çok sayıda eser kazandırılmış olup, çalışmalar müzemizle uyum içerisinde sürdürülmüştür. Bölümün öğretim üyelerinden Doç. Dr. Murat TÜRKTEKİ, Doç. Dr. Mustafa Erkan FİDAN ve Arş. Gör. Yusuf TUNA 2022 yılında Müzemizde düzenlenen "*Eskişehir İli Kazı ve Yüzey Araştırmaları ile Müze Çalışmaları Sempozyumu*"nda, "**Eskişehir'in En Eski Şehri Küllüoba**", "**EKAR Projesi Kapsamında Eskişehir Yüzey Araştırmalarının Genel Değerlendirilmesi**" ve "**Hikayesi Yarım Kalmış Bir Erken Tunç Çağı Yerleşmesi Keçiçayırı**" başlıklı bildirimleri ile katılmışlardır. 2022 yılında Müzemizde düzenlenen diğer bir etkinlik olan Tarihöncesi'nden Osmanlı'ya Mühür Sergisi Doç. Dr. Murat TÜRKTEKİ'nin bilimsel desteği ile gerçekleşmiştir. Bu bağlamda bölümün öğretim üyelerinin bilimsel destekleri 2022 yılında Müzemiz ve İlimize önemli katkılar sağlamıştır.

Konunun Bilecik Şeyh Edebali Üniversitesi Rektörlüğü Personel Daire Başkanlığına iletilmesi hususunda bilgilerinizi ve gereğini arz ederim.

Emriye YURT
Müze Müdürü

Bu belge, güvenli elektronik imza ile imzalanmıştır.

Doğrulama Kodu: FE2868A2-3A8F-4953-BF4E-0160EB619C18

Doğrulama Adresi: <https://www.turkiye.gov.tr/ktb-ebys>

Atatürk Bulvarı No:64 26020 ODUNPAZARI-ESKİŞEHİR

muze2603@kultur.gov.tr

Tel:02222301371Faks:02222301749

KEP Adresi : eskisehir.kultur.turizm@hs01.kep.tr

Bilgi için: Hayrettin Cihan
KÜÇÜKOYUK
Tekniker



BİLECİK ŞEYH EDEBALI ÜNİVERSİTESİ REKTÖRLÜĞÜNE

BİLECİK

Üniversiteniz Arkeoloji Bölümü Öğretim üyelerinden Doç. Dr. Deniz SARI tarafından 2019-2022 yılları arasında, İlimiz, İnhisar İlçesi sınırları içerisindeki Gedikkaya Nekropolü İn Mağarasında, Müzemiz adına bilimsel danışman olarak, ilgili bölüm öğrencilerinin de katılımları ile arkeolojik kazılar gerçekleştirmiş; yine İlimiz sınırları içerisinde Üniversiteniz Arkeoloji Bölümü Öğretim üyelerinden Dr. Öğr. Üyesi Hüseyin ERPEHLİVAN tarafından “Bilecik İli Arkeolojik Yüzey Araştırması” kapsamında yüzey araştırmaları gerçekleştirilerek ilimiz kültür tarihinin ortaya konmasına önemli katkılar sağlanmıştır.

Müzemizde bulunan eserlerin gerek bilimsel olarak çalışılıp yayınlanması gerekse Karaağaç Tümülüsünde ortaya çıkarılan metal eserlerin TÜBİTAK projesi kapsamında restorasyonlarının yapılarak yayınlanması konusunda destek vermektedirler.

Bu bağlamda Bölümünüz öğretim üyeleri Müze Müdürlüğümüz ile ortaklaşa ve iş birliği içerisinde gerçekleştirdikleri çalışmaların gerek bilim dünyasına gerek topluma duyurulmasında önemli birer rol üstlenmişlerdir.

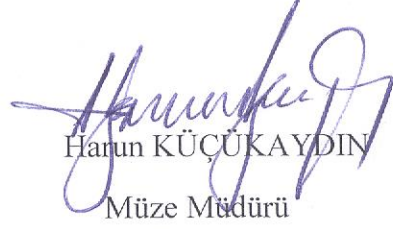
Harun KÜÇÜKAYDIN
Müze Müdürü

Birim	Bölüm	KısaAd	TcKimlikNo	Ad	Soyad	DogumTarihi	GSMTelefon	Ad	Tarih
Fen-Edebiyat Fakültesi	Arkeoloji	N.Ö.	13682921068	Tark	ÇETİN	8.05.1995	905318944033,00	Mezun	13.06.2018
Fen-Edebiyat Fakültesi	Arkeoloji	N.Ö.	41002003538	Muhammet Ali	ÇELİK	19.09.1994	905348335354,00	Mezun	8.02.2018
Fen-Edebiyat Fakültesi	Arkeoloji	N.Ö.	73444018382	Caner	DEMİRTAŞ	14.11.1993	5370200221,00	Mezun	13.06.2018
Fen-Edebiyat Fakültesi	Arkeoloji	N.Ö.	40744997600	Gizem	ARSLAN	14.09.1993	905345956750,00	Mezun	27.06.2016
Fen-Edebiyat Fakültesi	Arkeoloji	N.Ö.	41581892974	Kübra	ARAL	19.01.1993	5456036703,00	Mezun	27.06.2016
Fen-Edebiyat Fakültesi	Arkeoloji	N.Ö.	34739209816	Fatma	SEVİL	21.08.1993	5378684554,00	Mezun	13.06.2018
Fen-Edebiyat Fakültesi	Arkeoloji	N.Ö.	14306883878	Ali Nihat	ÖZTEKMEN	18.02.1993	905467606006,00	Mezun	14.06.2017
Fen-Edebiyat Fakültesi	Arkeoloji	N.Ö.	15274995440	Deniz	KESKİN	1.11.1992	905428342977,00	Mezun	14.06.2017
Fen-Edebiyat Fakültesi	Arkeoloji	N.Ö.	32677218792	Betül	AKÇAY	23.05.1995	905358201973,00	Mezun	13.06.2018
Fen-Edebiyat Fakültesi	Arkeoloji	N.Ö.	49846641664	Damla	KURUDAL	16.12.1994	5454304131,00	Mezun	14.06.2017
Fen-Edebiyat Fakültesi	Arkeoloji	N.Ö.	16321073586	Mine	ÇELİK	14.09.1994	905352182138,00	Mezun	21.06.2017
Fen-Edebiyat Fakültesi	Arkeoloji	N.Ö.	42667665574	Özgür	KÜRKLÜ	11.10.1993	905052866956,00	Mezun	14.06.2017
Fen-Edebiyat Fakültesi	Arkeoloji	N.Ö.	18373459134	Elif	DEMİRPEHLEVAN	3.03.1994	905344564856,00	Mezun	21.06.2017
Fen-Edebiyat Fakültesi	Arkeoloji	N.Ö.	11306225448	Burcu	SAYGILI	4.05.1993	5384132628,00	Mezun	27.06.2016
Fen-Edebiyat Fakültesi	Arkeoloji	N.Ö.	39448443100	Nesrin	ÖZDEMİR	13.06.1994	905349664927,00	Mezun	13.06.2018
Fen-Edebiyat Fakültesi	Arkeoloji	N.Ö.	21032692230	Fatmanur	ERTÜRK	30.04.1995	905343733418,00	Mezun	13.06.2018
Fen-Edebiyat Fakültesi	Arkeoloji	N.Ö.	35672046698	Özlem	SERİN	13.10.1996	905415610319,00	Mezun	13.06.2018
Fen-Edebiyat Fakültesi	Arkeoloji	N.Ö.	18298884356	Gözde	TUTAK	6.11.1993	5462426023,00	Mezun	20.07.2016
Fen-Edebiyat Fakültesi	Arkeoloji	N.Ö.	18811682926	Dişah	ÖZTÜRK	4.11.1991	905353939097,00	Mezun	20.07.2016
Fen-Edebiyat Fakültesi	Arkeoloji	N.Ö.	27436796598	Serkan	ATAY	12.06.1991	5383073316,00	Mezun	11.02.2016
Fen-Edebiyat Fakültesi	Arkeoloji	N.Ö.	47131083748	Hikmet	KARAAL	25.08.1992	905316252809,00	Mezun	27.06.2018
Fen-Edebiyat Fakültesi	Arkeoloji	N.Ö.	23158325122	Mürüvvet	YILDIRIM	31.03.1991	5452578918,00	Mezun	30.06.2015
Fen-Edebiyat Fakültesi	Arkeoloji	N.Ö.	39487924264	Ahmet	VADİ	25.03.1990	905316427056,00	Mezun	20.08.2015
Fen-Edebiyat Fakültesi	Arkeoloji	N.Ö.	11759886432	Ebru	AKGÜL	10.11.1993	5380371037,00	Mezun	27.06.2016
Fen-Edebiyat Fakültesi	Arkeoloji	N.Ö.	39719163560	Zeynep	AKGÜL	9.08.1996	905052161768,00	Mezun	4.10.2018
Fen-Edebiyat Fakültesi	Arkeoloji	N.Ö.	19537325050	Ebru Meltem	SAYAR	13.08.1993	905412398915,00	Mezun	27.06.2016
Fen-Edebiyat Fakültesi	Arkeoloji	N.Ö.	17258136092	Yakup	ATAHAN	12.11.1991	5386138543,00	Mezun	20.08.2015
Fen-Edebiyat Fakültesi	Arkeoloji	N.Ö.	66118185220	Kaan	TURGUT	10.07.1992	905458751081,00	Mezun	27.06.2016
Fen-Edebiyat Fakültesi	Arkeoloji	N.Ö.	25979645984	Derya	KAYA	10.05.1994	905071301188,00	Mezun	27.06.2016
Fen-Edebiyat Fakültesi	Arkeoloji	N.Ö.	39451443036	Ufuk	ÖZDEMİR	12.06.1991	5396219399,00	Mezun	30.06.2015
Fen-Edebiyat Fakültesi	Arkeoloji	N.Ö.	56146379180	Gamze	SAYIN	7.05.1991	905354484085,00	Mezun	30.06.2015
Fen-Edebiyat Fakültesi	Arkeoloji	N.Ö.	41431180800	Zerrin	TİMUR	10.11.1992	905336137780,00	Mezun	30.06.2015
Fen-Edebiyat Fakültesi	Arkeoloji	N.Ö.	17203855146	Hasan	KARATAŞ	7.01.1992	5448667316,00	Mezun	27.06.2016
Fen-Edebiyat Fakültesi	Arkeoloji	N.Ö.	20900543698	Volkan	ARTAN	24.02.1994	5455749246,00	Mezun	14.06.2017
Fen-Edebiyat Fakültesi	Arkeoloji	N.Ö.	18853252644	Aydın	TEPE	10.07.1991	905448547930,00	Mezun	14.06.2017
Fen-Edebiyat Fakültesi	Arkeoloji	N.Ö.	30992225068	Selçuk	ÜNLÜ	27.04.1991	905373001225,00	Mezun	27.06.2018
Fen-Edebiyat Fakültesi	Arkeoloji	N.Ö.	34561464452	Mustafa	YILMAZ	12.08.1994	5302843869,00	Mezun	21.09.2017
Fen-Edebiyat Fakültesi	Arkeoloji	N.Ö.	36743174500	Gamze Nur	MERİÇ	24.11.1994	5317685057,00	Mezun	21.06.2017
Fen-Edebiyat Fakültesi	Arkeoloji	N.Ö.	22634039256	Cezmi	DÜŞTÜ	17.09.1993	5353982766,00	Mezun	21.06.2017
Fen-Edebiyat Fakültesi	Arkeoloji	N.Ö.	33700534094	Akasya Betül	PATAN	3.12.1985	5332777873,00	Mezun	13.06.2018
Fen-Edebiyat Fakültesi	Arkeoloji	N.Ö.	21082574616	Neslişah	ÖZKAN	7.09.1992	5070947016,00	Mezun	13.06.2018
Fen-Edebiyat Fakültesi	Arkeoloji	N.Ö.	25175621638	Tayfun	BÖLÜK	8.11.1991	905373720140,00	Mezun	14.06.2017
Fen-Edebiyat Fakültesi	Arkeoloji	N.Ö.	13352624534	Seda	KÖMÜRCÜ	12.03.1993	905435360319,00	Mezun	27.06.2018
Fen-Edebiyat Fakültesi	Arkeoloji	N.Ö.	25255410060	Zafer	ULUKARADOĞAN	24.02.1992	905365825004,00	Mezun	21.06.2017
Fen-Edebiyat Fakültesi	Arkeoloji	N.Ö.	30133420826	Evrin	ÇÜRÜK	26.06.1993	905383591740,00	Mezun	27.06.2016
Fen-Edebiyat Fakültesi	Arkeoloji	N.Ö.	30172259784	Şevkiye	AKPINAR	1.05.1992	5424371046,00	Mezun	20.08.2015
Fen-Edebiyat Fakültesi	Arkeoloji	N.Ö.	62200038900	Berna	BULUT	6.06.1995	905353393113,00	Mezun	27.06.2018
Fen-Edebiyat Fakültesi	Arkeoloji	N.Ö.	13204626778	Abdulkerim	AKYILDIZ	13.07.1994	905435466237,00	Mezun	27.06.2018
Fen-Edebiyat Fakültesi	Arkeoloji	N.Ö.	24850497582	Yunus	ÇALIŞKAN	1.05.1991	5317052233,00	Mezun	14.06.2017
Fen-Edebiyat Fakültesi	Arkeoloji	N.Ö.	69937068200	Derya	KURT	2.04.1993	905359883567,00	Mezun	1.02.2017
Fen-Edebiyat Fakültesi	Arkeoloji	N.Ö.	24050707184	Işhak	TAŞ	5.05.1992	5445262575,00	Mezun	30.06.2015
Fen-Edebiyat Fakültesi	Arkeoloji	N.Ö.	32818496898	Gökhan	BEŞLİ	20.02.1992	905346155499,00	Mezun	20.07.2016
Fen-Edebiyat Fakültesi	Arkeoloji	N.Ö.	23170414002	Aykut	YILMAZER	8.09.1991	905459216282,00	Mezun	20.07.2016
Fen-Edebiyat Fakültesi	Arkeoloji	N.Ö.	44308126086	İsmail	AYDIN	3.10.1992	5536032975,00	Mezun	30.06.2015
Fen-Edebiyat Fakültesi	Arkeoloji	N.Ö.	25369147692	Okan	ÖZDEMİR	13.07.1992	905346267705,00	Mezun	1.02.2017
Fen-Edebiyat Fakültesi	Arkeoloji	N.Ö.	22151596348	Nesrin	ŞEN	26.08.1993	5308708876,00	Mezun	27.06.2016
Fen-Edebiyat Fakültesi	Arkeoloji	N.Ö.	32131124614	Arif Semih	YARAR	14.03.1991	5389720176,00	Mezun	27.06.2016
Fen-Edebiyat Fakültesi	Arkeoloji	N.Ö.	11929804082	Mertcan	KAVAS	23.08.1993	905313994472,00	Mezun	14.06.2017
Fen-Edebiyat Fakültesi	Arkeoloji	N.Ö.	12791901572	Fatma	ŞAHİN	31.05.1994	905374359688,00	Mezun	14.06.2017
Fen-Edebiyat Fakültesi	Arkeoloji	N.Ö.	10533062550	Fatih	KARADAŞ	27.12.1994	5433115663,00	Mezun	21.06.2017
Fen-Edebiyat Fakültesi	Arkeoloji	N.Ö.	29020997930	Davut	İNALKAÇ	5.06.1991	5388551129,00	Mezun	20.08.2015
Fen-Edebiyat Fakültesi	Arkeoloji	N.Ö.	39193297980	Çağla	ÇETİN	25.12.1995	905334560373,00	Mezun	14.06.2017
Fen-Edebiyat Fakültesi	Arkeoloji	N.Ö.	32395580768	Güngör Aybüke	ERSAN	25.06.1994	905312100734,00	Mezun	14.06.2017
Fen-Edebiyat Fakültesi	Arkeoloji	N.Ö.	31681525360	Mesut	AKTÜRK	4.08.1992	534430386,00	Mezun	30.06.2015
Fen-Edebiyat Fakültesi	Arkeoloji	N.Ö.	11788803400	Neşe	ZEYTİN	17.03.1994	905414015193,00	Mezun	14.06.2017
Fen-Edebiyat Fakültesi	Arkeoloji	N.Ö.	41704963970	Aytül	KORKMAZ	2.07.1994	905312367185,00	Mezun	21.06.2017
Fen-Edebiyat Fakültesi	Arkeoloji	N.Ö.	17872713624	Hasan Giray	ÖZATALAY	1.06.1990	5368687578,00	Mezun	13.06.2018
Fen-Edebiyat Fakültesi	Arkeoloji	N.Ö.	68470192984	Ayşe	GÜRSOY	18.05.1994	905325044466,00	Mezun	21.06.2017
Fen-Edebiyat Fakültesi	Arkeoloji	N.Ö.	32344193100	Mücahit	SEVİM	25.11.1994	905312996427,00	Mezun	7.09.2017
Fen-Edebiyat Fakültesi	Arkeoloji	N.Ö.	30610091730	Muhammet	ORHAN	1.12.1991	5457888849,00	Mezun	30.06.2015
Fen-Edebiyat Fakültesi	Arkeoloji	N.Ö.	12988844408	Esin	EROL	30.08.1995	5452519716,00	Mezun	27.06.2018
Fen-Edebiyat Fakültesi	Arkeoloji	N.Ö.	29947596810	Fadime	SAYLAN	3.01.1994	5342981447,00	Mezun	27.06.2016

Fen-Edebiyat Fakültesi	Arkeoloji	N.Ö.	24028400550	Büşra	AJDER	27.03.1994	5347350640,00	Mezun	27.06.2016
Fen-Edebiyat Fakültesi	Arkeoloji	N.Ö.	66643051618	Cihat Çağrı	PAMUK	1.09.1991	5319489807,00	Mezun	30.06.2015
Fen-Edebiyat Fakültesi	Arkeoloji	N.Ö.	47794770184	Burcu	ŞAHİN	9.04.1992	905343257533,00	Mezun	20.07.2016
Fen-Edebiyat Fakültesi	Arkeoloji	N.Ö.	13087759426	Birsen	COŞKUN	9.03.1962	905427451611,00	Mezun	27.06.2018
Fen-Edebiyat Fakültesi	Arkeoloji	N.Ö.	50524404464	Fatma Nur	TATLI	20.08.1991	905077816389,00	Mezun	30.06.2015
Fen-Edebiyat Fakültesi	Arkeoloji	N.Ö.	26569635798	Habip	ÇALI	19.09.1993	5313243608,00	Mezun	13.06.2018
Fen-Edebiyat Fakültesi	Arkeoloji	N.Ö.	10222103472	Emre	YAŞAR	9.12.1990	905069513673,00	Mezun	30.06.2015
Fen-Edebiyat Fakültesi	Arkeoloji	N.Ö.	52345326628	Remzi	ÖZBEK	3.10.1959	905324464402,00	Mezun	13.06.2018
Fen-Edebiyat Fakültesi	Arkeoloji	N.Ö.	26305711656	Gamze	AKSUNGUR	8.12.1995	5342379617,00	Mezun	27.06.2016
Fen-Edebiyat Fakültesi	Arkeoloji	N.Ö.	55786341144	Ebru	DİKMEN	14.04.1992	905068151429,00	Mezun	20.07.2016
Fen-Edebiyat Fakültesi	Arkeoloji	N.Ö.	54082174876	Şemsettin	AKYOL	1.09.1992	5312125156,00	Mezun	30.06.2015
Fen-Edebiyat Fakültesi	Arkeoloji	N.Ö.	25871562938	Seydi	NİLGÜL	1.01.1991	905445546844,00	Mezun	20.08.2015
Fen-Edebiyat Fakültesi	Arkeoloji	N.Ö.	50860531312	Batikan	BORA	6.02.1992	905063117356,00	Mezun	30.06.2015
Fen-Edebiyat Fakültesi	Arkeoloji	N.Ö.	16799418230	Osman	ÇETİNKAYA	15.06.1992	905303480440,00	Mezun	30.05.2018
Fen-Edebiyat Fakültesi	Arkeoloji	N.Ö.	21208248254	Osman	DENGİZ	1.02.1992	5344948368,00	Mezun	30.06.2015
Fen-Edebiyat Fakültesi	Arkeoloji	N.Ö.	46795023916	Sümeyya	DİNÇ	20.05.1992	5074860285,00	Mezun	30.06.2015
Fen-Edebiyat Fakültesi	Arkeoloji	N.Ö.	51985312374	Yunus Tahsin	GÜRLEK	1.04.1995	5394116589,00	Mezun	21.06.2017
Fen-Edebiyat Fakültesi	Arkeoloji	N.Ö.	18503773116	Aysel	ÇAM	31.08.1992	5379935771,00	Mezun	30.06.2015
Fen-Edebiyat Fakültesi	Arkeoloji	N.Ö.	40276262368	Mukaddes	AYVAZ	17.09.1994	5346420620,00	Mezun	14.06.2017
Fen-Edebiyat Fakültesi	Arkeoloji	N.Ö.	18065817624	Ferhat	KUBAT	28.08.1992	905419501949,00	Mezun	27.06.2016
Fen-Edebiyat Fakültesi	Arkeoloji	N.Ö.	26939455834	Bengücan Deniz	BAKI	31.10.1994	905444020108,00	Mezun	13.06.2018

Öğrencinin,						
Adı	Soyadı	Mezun Olduğu Bölüm	Mezuniyet Yılı	Çalıştığı Kurum	Mesleği/Pozisyonu	Mobil İletişim Numarası
Şemsettin	Akyol	Arkeoloji	2015	On Dokuz Mayıs Üniversitesi	Lisansüstü Öğrencisi	5312125156
Serkan	Atay	Arkeoloji	2015	Emniyet Müdürlüğü	Polis	5383073316
İsmail	Aydın	Arkeoloji	2015	Eskişehir Emniyet Müdürlüğü	Polis	5536032975
Batıkan	Bora	Arkeoloji	2015		Serbest arkeolog	5063117356
Aysel	Çam	Arkeoloji	2015	Bilecik Şeyh Edebali Üniversitesi	Aikido öğretmeni	5379935771
Osman	Dengiz	Arkeoloji	2015	Bilecik Şeyh Edebali Üniversitesi	Lisansüstü Öğrencisi	5344948368
Sümeyya	Dinç	Arkeoloji	2015	x	Ev hanımı	5074860285
Davut	İnalkaç	Arkeoloji	2015		Taşıma Şirketi Sahibi	5388551129
Hasan	Karataş	Arkeoloji	2015	Emniyet Müdürlüğü	Polis	5448667316
Ferhat	Kubat	Arkeoloji	2015	LCW	Satış Danışmanı	5419501949
Muhammet	Orhan	Arkeoloji	2015	Bilecik Şeyh Edebali Üniversitesi	Lisansüstü Öğrencisi	5457888849
Ufuk	Üzdemir	Arkeoloji	2015	Bilecik Şeyh Edebali Üniversitesi	Lisansüstü Öğrencisi	5396219399
Cihat Çağrı	Pamuk	Arkeoloji	2015	Emniyet Müdürlüğü	Polis	5319489807
Fatma Nur	Tatlı	Arkeoloji	2015	x	Ev hanımı	5077816389
Zerrin	Timur	Arkeoloji	2015	x	Ev hanımı	5336137780
Kaan	Turgut	Arkeoloji	2015	Emniyet Müdürlüğü	Polis	5458751081
Ahmet	Vadi	Arkeoloji	2015		Restaurant İşletmecisi	5316427056
Mürüvvet	Yıldırım	Arkeoloji	2015	MEB	Öğretmen	5452578918
Büşra	Ajder Çelikkilek	Arkeoloji	2016	x	Ev hanımı	5347350640
Kübra	Aral	Arkeoloji	2016	Lima Design	Desinatör	5456036703
Gizem	Arslan	Arkeoloji	2016	x	İşsiz	5345956750
Kübra	Aydın Aral	Arkeoloji	2016	x	Ev hanımı	5456036703
Ebru	Dikmen	Arkeoloji	2016		Sözleşmeli Öğretmen	5068151429
Sevde	İgal	Arkeoloji	2016		Cafe sahibi	
Dilşah	Öztürk	Arkeoloji	2016	Çanakkale 18 Mart Üniversitesi	Felsefe Öğrencisi	5353939097
Burcu	Saygılı	Arkeoloji	2016	Bilecik Şeyh Edebali Üniversitesi	Lisansüstü Öğrencisi	5384132628
Fadime	Saylan	Arkeoloji	2016	Emniyet Müdürlüğü	Polis	5342981447
Aykut	Yilmazer	Arkeoloji	2016		Sözleşmeli Asker	5459216282
Volkan	Artan	Arkeoloji	2017	On Dokuz Mayıs Üniversitesi	Lisansüstü Öğrencisi	5455749246
Mine	Çelik	Arkeoloji	2017	x	İşsiz	5352182138
Elif	Demirpehlivan	Arkeoloji	2017		Serbest arkeolog	5344564856
Cezmi	Düştü	Arkeoloji	2017	Olivium Hummel	Satış Danışmanı	5353982766
Ayşe	Gürsoy	Arkeoloji	2017	x	Polislik başvuru sürecinde	5325044466
Gamze	Meriç	Arkeoloji	2017	On Dokuz Mayıs Üniversitesi	Lisansüstü Öğrencisi	5317685057
Mukaddes	Üzdemir	Arkeoloji	2017	x	Ev hanımı	5346420620

Öğrencinin,						
Adı	Soyadı	Mezun Olduğu Bölüm	Mezuniyet Yılı	Çalıştığı Kurum	Mesleği/Pozisyonu	Mobil İletişim Numarası
Aysel	Çam	Arkeoloji	2015	Bilecik Şeyh Edebali Üniversitesi	Aikido öğretmeni	5379935771
Fatma	Sevil	Arkeoloji	2018	Çevre Koruma ve Kontrol Müdürlüğü	Arkeolog	5378684554
Kerim	Akyıldız	Arkeoloji	2018		Asker	5435466237
Sevde	İgal	Arkeoloji	2016		Cafe sahibi	
Habip	Çalı	Arkeoloji	2018		Gankurtaran	5313243608
Kübra	Aral	Arkeoloji	2016	Lima Design	Desinatör	5456036703
Akasya Betül	Patan	Arkeoloji	2018		Estetik merkezi sahibi	5332777873
Dilşah	Öztürk	Arkeoloji	2016	Çanakkale 18 Mart Üniversitesi	Felsefe Öğrencisi	5353939097
Meryem	Şirin	Arkeoloji	2018		Karate Hocası	5370538457
Şemsettin	Akyol	Arkeoloji	2015	On Dokuz Mayıs Üniversitesi	Lisansüstü Öğrencisi	5312125156
Osman	Dengiz	Arkeoloji	2015	Bilecik Şeyh Edebali Üniversitesi	Lisansüstü Öğrencisi	5344948368
Muhammet	Orhan	Arkeoloji	2015	Bilecik Şeyh Edebali Üniversitesi	Lisansüstü Öğrencisi	5457888849
Ufuk	Özdemir	Arkeoloji	2015	Bilecik Şeyh Edebali Üniversitesi	Lisansüstü Öğrencisi	5396219399
Burcu	Saygılı	Arkeoloji	2016	Bilecik Şeyh Edebali Üniversitesi	Lisansüstü Öğrencisi	5384132628
Volkan	Artan	Arkeoloji	2017	On Dokuz Mayıs Üniversitesi	Lisansüstü Öğrencisi	5455749246
Gamze	Meriç	Arkeoloji	2017	On Dokuz Mayıs Üniversitesi	Lisansüstü Öğrencisi	5317685057
Mustafa	Yılmaz	Arkeoloji	2017	Bilecik Şeyh Edebali Üniversitesi	Lisansüstü Öğrencisi	5302843869
Esin	Erol	Arkeoloji	2018	Bilecik Şeyh Edebali Üniversitesi	Lisansüstü Öğrencisi	5452519716
Fatih	Karadaş	Arkeoloji	2018	Bilecik Şeyh Edebali Üniversitesi	Lisansüstü Öğrencisi	5433115663
Hasan Giray	Özatalay	Arkeoloji	2018	Bilecik Şeyh Edebali Üniversitesi	Lisansüstü Öğrencisi	5368687578
Neslişah	Özkan	Arkeoloji	2018	Bilecik Şeyh Edebali Üniversitesi	Lisansüstü Öğrencisi	5070947016
Mürüvvet	Yıldırım	Arkeoloji	2015	MEB	Öğretmen	5452578918
Serkan	Atay	Arkeoloji	2015	Emniyet Müdürlüğü	Polis	5383073316
İsmail	Aydın	Arkeoloji	2015	Eskişehir Emniyet Müdürlüğü	Polis	5536032975
Hasan	Karataş	Arkeoloji	2015	Emniyet Müdürlüğü	Polis	5448667316
Cihat Çağrı	Pamuk	Arkeoloji	2015	Emniyet Müdürlüğü	Polis	5319489807
Kaan	Turgut	Arkeoloji	2015	Emniyet Müdürlüğü	Polis	5458751081
Fadime	Saylan	Arkeoloji	2016	Emniyet Müdürlüğü	Polis	5342981447
Ayşe	Gürsoy	Arkeoloji	2017	x	Polislik başvuru sürecinde	5325044466
Ahmet	Vadi	Arkeoloji	2015		Restaurant işletmecisi	5316427056
Ferhat	Kubat	Arkeoloji	2015	LCW	Satış Danışmanı	5419501949
Cezmi	Düştü	Arkeoloji	2017	Olivium Hummel	Satış Danışmanı	5353982766
Batıkan	Bora	Arkeoloji	2015		Serbest arkeolog	5063117356
Elif	Demirpehlivan	Arkeoloji	2017		Serbest arkeolog	5344564856
Bengücan Deniz	Baki	Arkeoloji	2018		Serbest arkeolog	5444020108

Öğrencinin,						
Adı	Soyadı	Mezun Olduğu Bölüm	Mezuniyet Yılı	Çalıştığı Kurum	Mesleği/Pozisyonu	Mobil İletişim Numarası
Şemsettin	Akyol	Arkeoloji	2015	On Dokuz Mayıs Üniversitesi	Lisansüstü Öğrencisi	5312125156
Serkan	Atay	Arkeoloji	2015	Emniyet Müdürlüğü	Polis	5383073316
İsmail	Aydın	Arkeoloji	2015	Eskişehir Emniyet Müdürlüğü	Polis	5536032975
Batkan	Bora	Arkeoloji	2015		Serbest arkeolog	5063117356
Osman	Dengiz	Arkeoloji	2015	Bilecik Şeyh Edebali Üniversitesi	Lisansüstü Öğrencisi	5344948368
Davut	İnalkaç	Arkeoloji	2015		Taşıma Şirketi Sahibi	5388551129
Hasan	Karataş	Arkeoloji	2015	Emniyet Müdürlüğü	Polis	5448667316
Ferhat	Kubat	Arkeoloji	2015	LCW	Satış Danışmanı	5419501949
Muhammet	Orhan	Arkeoloji	2015	Bilecik Şeyh Edebali Üniversitesi	Lisansüstü Öğrencisi	5457888849
Ufuk	Özdemir	Arkeoloji	2015	Bilecik Şeyh Edebali Üniversitesi	Lisansüstü Öğrencisi	5396219399
Cihat Çağrı	Pamuk	Arkeoloji	2015	Emniyet Müdürlüğü	Polis	5319489807
Kaan	Turgut	Arkeoloji	2015	Emniyet Müdürlüğü	Polis	5458751081
Ahmet	Vadi	Arkeoloji	2015		Restaurant İşletmecisi	5316427056
Aykut	Yilmazer	Arkeoloji	2016		Sözleşmeli Asker	5459216282
Volkan	Artan	Arkeoloji	2017	On Dokuz Mayıs Üniversitesi	Lisansüstü Öğrencisi	5455749246
Cezmi	Düştü	Arkeoloji	2017	Olivium Hummel	Satış Danışmanı	5353982766
Mustafa	Yılmaz	Arkeoloji	2017	Bilecik Şeyh Edebali Üniversitesi	Lisansüstü Öğrencisi	5302843869
Kerim	Akyıldız	Arkeoloji	2018		Asker	5435466237
Habip	Çalı	Arkeoloji	2018		Gankurtaran	5313243608
Fatih	Karadaş	Arkeoloji	2018	Bilecik Şeyh Edebali Üniversitesi	Lisansüstü Öğrencisi	5433115663
Hasan Giray	Özatalay	Arkeoloji	2018	Bilecik Şeyh Edebali Üniversitesi	Lisansüstü Öğrencisi	5368687578

Öğrencinin,						
Adı	Soyadı	Mezun Olduğu Bölüm	Mezuniyet Yılı	Çalıştığı Kurum	Mesleği/Pozisyonu	Mobil İletişim Numarası
Aysel	Çam	Arkeoloji	2015	Bilecik Şeyh Edebali Üniversitesi	Aikido öğretmeni	5379935771
Sümeyya	Dinç	Arkeoloji	2015	x	Ev hanımı	5074860285
Fatma Nur	Tatlı	Arkeoloji	2015	x	Ev hanımı	5077816389
Zerrin	Timur	Arkeoloji	2015	x	Ev hanımı	5336137780
Mürüvvet	Yıldırım	Arkeoloji	2015	MEB	Öğretmen	5452578918
Sevde	İgal	Arkeoloji	2016		Cafe sahibi	
Kübra	Aral	Arkeoloji	2016	Lima Design	Desinatör	5456036703
Büşra	Ajder Çelikkilek	Arkeoloji	2016	x	Ev hanımı	5347350640
Kübra	Aydın Aral	Arkeoloji	2016	x	Ev hanımı	5456036703
Dilşah	Öztürk	Arkeoloji	2016	Çanakkale 18 Mart Üniversitesi	Felsefe Öğrencisi	5353939097
Gizem	Arslan	Arkeoloji	2016	x	İşsiz	5345956750
Burcu	Saygılı	Arkeoloji	2016	Bilecik Şeyh Edebali Üniversitesi	Lisansüstü Öğrencisi	5384132628
Fadime	Saylan	Arkeoloji	2016	Emniyet Müdürlüğü	Polis	5342981447
Ebru	Dikmen	Arkeoloji	2016		Sözleşmeli Öğretmen	5068151429
Mukaddes	Üzdemir	Arkeoloji	2017	x	Ev hanımı	5346420620
Mine	Çelik	Arkeoloji	2017	x	İşsiz	5352182138
Ayşe	Gürsay	Arkeoloji	2017	x	Polislik başvuru sürecinde	5325044466
Elif	Demirpehlivan	Arkeoloji	2017		Serbest arkeolog	5344564856
Fatma	Sevil	Arkeoloji	2018	Çevre Koruma ve Kontrol Müdürlüğü	Arkeolog	5378684554
Akasya Betül	Patan	Arkeoloji	2018		Estetik merkezi sahibi	5332777873
Dilek	Aköz	Arkeoloji	2018	x	Ev hanımı	5375649760
Kübra	Tarı Kayhan	Arkeoloji	2018	x	Ev hanımı	5352550792
Zeynep	Akgül	Arkeoloji	2018	x	İşsiz	5052161768
Hatice	Diğer	Arkeoloji	2018	x	İşsiz	5458260180
Nesrin	Üzdemir	Arkeoloji	2018	x	İşsiz	5349664927
Özlem	Serin	Arkeoloji	2018	x	İşsiz	5415610319
Meryem	Şirin	Arkeoloji	2018		Karate Hocası	5370538457
Esin	Erol	Arkeoloji	2018	Bilecik Şeyh Edebali Üniversitesi	Lisansüstü Öğrencisi	5452519716
Neslişah	Özkan	Arkeoloji	2018	Bilecik Şeyh Edebali Üniversitesi	Lisansüstü Öğrencisi	5070947016
Bengücan Deniz	Baki	Arkeoloji	2018		Serbest arkeolog	5444020108
Berna	Bulut	Arkeoloji	2018		Serbest arkeolog	5353393113



T.C.
İNSAN VE TOPLUM BİLİMLERİ FAKÜLTESİ DEKANLIĞI
Arkeoloji Bölüm Başkanlığı

Sayı : E-85431228-903.07.01-121579
Konu : Bölüm Kariyer Danışmanlarının
Belirlenmesi

22.09.2022

DAĞITIM YERLERİNE

İlgi : 21.09.2022 tarihli, 121149 sayılı yazı.

İlgi yazı gereğince Bölümümüz Kariyer Danışmanı olarak Doç. Dr. Sinem TÜRKTEKİ görevlendirilmiştir.

Bilgilerinize ve gereğine arz ederim.

Dr. Öğr. Üyesi Hüseyin ERPEHLİVAN
Bölüm Başkanı V.

Ek:Tablo(1 sayfa)

Dağıtım:

Gereği:

İnsan ve Toplum Bilimleri Fakültesi Dekanlığına

Bilgi:

Sayın Doç. Dr. Sinem TÜRKTEKİ

Bu belge, güvenli elektronik imza ile imzalanmıştır.

Belge Doğrulama Kodu :BSUBR7MNZ4 Pin Kodu :20482

Belge Takip Adresi : <https://www.turkiye.gov.tr/bilecik-seyh-edebali-universitesi-ebys>

Adres:İnsan ve Toplum Bilimleri Fakültesi 11030 Bilecik

Telefon:0228 214 11 86-68 Faks:0228 214 11 62

e-Posta:fef@bilecik.edu.tr Web:fef.bilecik.edu.tr

Keş Adresi:bseu@hs01.kep.tr

Bilgi için: Nilgün KESLER

Unvanı: Bilgisayar İşletmeni

Tel No: (228) 214-1748



İnsan ve Toplum Bilimleri Fakültesi

Mezun Öğrenciler

Bölüm Bazında Kariyer Danışmanları Listesi

Bölümü	Unvanı	Adı Soyadı
Türk Dili ve Edebiyatı		
Arkeoloji	Doç. Dr.	Sinem TÜRKTEKİ
Tarih		
Coğrafya		
Psikoloji		



T.C.
KÜLTÜR VE TURİZM BAKANLIĞI
Kültür Varlıkları ve Müzeler Genel Müdürlüğü



Sayı : E-94949537-160.01.01-2564904
Konu : Eskişehir İli, Seyitgazi İlçesi, Küllüoba
Höyük Kazı İzni

02.06.2022

KANIT: C.1.2.a

DAĞITIM YERLERİNE

İlgi : Bilecik Şeyh Edebali Üniversitesi Rektörlüğünün 17.12.2021 tarihli ve 83561539-604.99.05.01-E.64745 sayılı yazısı.

Eskişehir ili, Seyitgazi ilçesi, Küllüoba Höyükte [Proje numarası-CK012602(2022)] Bakanlığımız ve Bilecik Şeyh Edebali Üniversitesi adına Doç. Dr. Murat TÜRKTEKİ başkanlığında yapılan çalışmalara, ilgi yazı ekinde yer alan çalışma programı ve harita kapsamında, ekli listede belirtilen heyet üyeleri ile 2022 yılında devam edilmesi Bakanlığımızca uygun görülmüştür.

Söz konusu kazıya Bilecik Şeyh Edebali Üniversitesinden Doç. Dr. Deniz SARI'nın Kazı Başkan 1. Yardımcısı, yine Bilecik Şeyh Edebali Üniversitesinden Araş. Gör. Yusuf TUNA'nın Kazı Başkan 2. Yardımcısı olarak katılmaları uygun görülmüş olup Bakanlık adına yetkili uzman olarak Eskişehir Müzesi Müdürlüğü uzmanı Gürol TALİ görevlendirilmiştir.

1.Kazı başlangıç tarihinin, Bakanlığımız yetkili uzmanına ve ilgili müzesine en az bir hafta önceden yazılı olarak bildirilmesi,

2.Yazımız ekindeki ruhsatnamelerden birinin alıkonulup diğerinin imzalanarak çalışmaya başlanılmadan önce iade edilmesi,

3.Kazıda çalıştırılan işçilerin temini ile bunlara ilişkin her türlü mali işlemlerin kazı başkanı tarafından mahallinde gerçekleştirilmesi,

4.Kazı harcamalarının öncelikle Kültür Varlıkları İhale Yönetmeliğinin ilgili maddeleri kapsamında yerine getirilmesi,

5.Arkeolojik alanların drone ile hava fotoğraflarının çekilmesi hususunun Kültür ve Tabiat Varlıklarıyla İlgili Yapılacak Yüzey Araştırması, Sondaj ve Kazı Çalışmalarının Yürütülmesi Hakkında Yönergenin 9/ss maddesi uyarınca yerine getirilmesi,

6.Söz konusu çalışmaların ilgili mevzuat kapsamında, çevre düzeni, koruma, restorasyon, konservasyon ve yayın ağırlıklı olarak gerçekleştirilmesi,

7.Ekip-takip çizelgesinin (ETAÇ) tam ve eksiksiz doldurularak kazı başkanı sonuç raporu ile birlikte Bakanlığımıza gönderilmesi hususunda gereken özenin gösterilmesi hususlarında bilgilerinizi ve gereğini rica ederim.

Yahya COŞKUN
Bakan a.
Genel Müdür Yardımcısı

Bu belge, güvenli elektronik imza ile imzalanmıştır.

Doğrulama Kodu: D864CC37-1117-4D6C-A5AB-7B0003548F01

Doğrulama Adresi: <https://www.turkiye.gov.tr/ktb-ebys>

II. TBMM Binası Yanı, ULUS - ANKARA
Telefon: (312) 470 62 31 Fax: (312) 470 65 40
www.kulturvarliklari.gov.tr, kazilar@ktb.gov.tr
KEP Adresi : kulturveturizmbakanligi@hs01.kep.tr

Bilgi için:Dr. Serpil
ÖZDEMİR ÖZBAY
Müze Araştırmacısı
Telefon No:(312) 470 62 40





T.C.
KÜLTÜR VE TURİZM BAKANLIĞI
Kültür Varlıkları ve Müzeler Genel Müdürlüğü



Sayı : E-94949537-160.01.01-2423727

20.04.2022

Konu : Kütahya İli, Tavşanlı İlçesi, Tavşanlı
Höyük Kazı İzni

KANIT: C.1.2.b

DAĞITIM YERLERİNE

İlgi : Bilecik Şeyh Edebali Üniversitesi Rektörlüğünün 06.12.2021 tarihli ve 52300778-62438 sayılı yazısı.

Kütahya ili, Tavşanlı ilçesi, Tavşanlı Höyükte [Proje numarası- CK014302(2022)] Bakanlığımız ve Bilecik Şeyh Edebali Üniversitesi adına Doç. Dr. Mustafa Erkan FİDAN başkanlığında yapılan çalışmalara, ilgi yazı ekinde yer alan çalışma programı ve harita kapsamında, ekli listede belirtilen heyet üyeleri ile 2022 yılında devam edilmesi Bakanlığımızca uygun görülmüştür.

Söz konusu kazıya Ankara Üniversitesinden Doç. Dr. Hakkı Levent KESKİN'in Kazı Başkan 1. Yardımcısı, Nişantaşı Üniversitesinden Dr. Öğr. Üyesi Nihan NAİBOĞLU'nun Kazı Başkan 2. Yardımcısı olarak katılmaları uygun görülmüş olup Bakanlık adına yetkili uzman olarak Bursa Restorasyon ve Konservasyon Bölge Laboratuvar Müdürlüğü uzmanı Özlem GÜLER görevlendirilmiştir.

1.Kazı başlangıç tarihinin, Bakanlığımız yetkili uzmanına ve ilgili müzesine en az bir hafta önceden yazılı olarak bildirilmesi,

2.Yazımız ekindeki ruhsatnamelerden birinin alıkonulup diğerinin imzalanarak çalışmaya başlanılmadan önce iade edilmesi,

3.Kazıda çalıştırılan işçilerin temini ile bunlara ilişkin her türlü mali işlemlerin kazı başkanı tarafından mahallinde gerçekleştirilmesi,

4.Kazı harcamalarının öncelikle Kültür Varlıkları İhale Yönetmeliğinin ilgili maddeleri kapsamında yerine getirilmesi,

5.Arkeolojik alanların drone ile hava fotoğraflarının çekilmesi hususunun Kültür ve Tabiat Varlıklarıyla İlgili Yapılacak Yüzey Araştırması, Sondaj ve Kazı Çalışmalarının Yürütülmesi Hakkında Yönergenin 9/ss maddesi uyarınca yerine getirilmesi,

6.Söz konusu çalışmaların ilgili mevzuat kapsamında, çevre düzeni, koruma, restorasyon, konservasyon ve yayın ağırlıklı olarak gerçekleştirilmesi,

7.Ekip-takip çizelgesinin (ETAÇ) tam ve eksiksiz doldurularak kazı başkanı sonuç raporu ile birlikte Bakanlığımıza gönderilmesi hususunda gereken özenin gösterilmesi,

8.Pandemi nedeniyle belirlenen tedbir, tavsiye ve kurallara eksiksiz uyulması hususlarında bilgilerinizi ve gereğini rica ederim.

Yahya COŞKUN

Bu belge, güvenli elektronik imza ile imzalanmıştır.

Doğrulama Kodu: 472BF030-3B1D-47DD-A234-91C2BB561DEE

Doğrulama Adresi: <https://www.turkiye.gov.tr/ktb-ebys>

II. TBMM Binası Yanı, ULUS - ANKARA
Telefon: (312) 470 62 31 Fax: (312) 470 65 40
www.kulturvarliklari.gov.tr, kazilar@ktb.gov.tr
KEP Adresi : kulturveturizmbakanligi@hs01.kep.tr

Bilgi için:Dr. Serpil
ÖZDEMİR ÖZBAY
Müze Araştırmacısı
Telefon No:(312) 470 62 40





Sayı : E-94949537-161.01-2643600
Konu : YüzeY Araştırması (Doç. Dr. Erkan
FİDAN)

22.06.2022

KANIT: C.1.2.c

DAĞITIM YERLERİNE

İlgi : Bilecik Şeyh Edebali Üniversitesi Rektörlüğünün 10.12.2021 tarihli ve 52300778-63172 sayılı yazısı.

Bilecik Şeyh Edebali Üniversitesinden Doç. Dr. Erkan FİDAN başkanlığındaki bir ekip tarafından, Eskişehir ve Kütahya illeri "*Tarih Öncesi Dönem YüzeY Araştırması*" [Proje Numarası-YA01264301(2022)] konusunda yapılmak istenen arkeolojik yüzeY araştırmasının 2022 yılında ilgi başvuru ekindeki çalışma programı, harita ve ekli listede yer alan ekip üyeleriyle gerçekleştirilmesi Bakanlığımızca uygun görülmüştür.

Arkeolojik alanların drone ile hava fotoğraflarının çekilmesi hususunun Sivil Havacılık Genel Müdürlüğünün "İnsansız Hava Aracı Sistemleri Talimatı" na uyularak gerçekleştirilmesi gerekmektedir. Drone çekimlerinde IHA0 ve IHA1 sınıfı araç kullanılacak ise kullanılacak kişiye ait pilotluk ve yetki belgesi ile birlikte ilgili Valilikten (İl Emniyet Müdürlüğü, İl Jandarma Komutanlığı veya Kaymakamlık) izin alınması ve alınan izin konusunda Bakanlığımız Kültür Varlıkları ve Müzeler Genel Müdürlüğünün çalışma öncesinde bilgilendirilmesi, bu sınıflar dışında bir araç kullanılacak ise Sivil Havacılık Genel Müdürlüğüne başvuru yapılması gerekmektedir.

Söz konusu yüzeY araştırmasına Bakanlık Yetkili Uzmanı olarak Eskişehir Kültür Varlıklarını Koruma Bölge Kurulu Müdürlüğü uzmanı Pınar AKIN görevlendirilmiştir. Çalışmaların başlayacağı tarih (10.08.2022 - 15.10.2022) araştırma başkanı tarafından yetkili uzmana ve ilgili birimine en az bir hafta önceden yazılı olarak bildirilecektir.

1-Yazımız ekinde gönderilen yüzeY araştırması izin belgesinin birinin alıkonulup, diğerinin çalışmalara başlamadan önce imzalanarak geri gönderilmesi,

2-2863 Sayılı Kanun'un 6. Maddesi kapsamına giren korunması gerekli taşınmaz kültür varlıklarına ve sit alanına ilişkin tespit fişlerinin Araştırma Başkanı ve Bakanlık Yetkili Uzmanı tarafından hazırlanarak ilgili Koruma Bölge Kurulu Müdürlüğüne araştırma bitiminde iletilmesi,

3-YüzeY araştırmasında tespit edilen alanlara ilişkin koordinat bilgilerinin ED50 6 derecelik dilime esas Türkiye koordinatları ya da WGS 84 Uluslararası sisteme uygun hazırlanması, buluntuların ve mimari eserlerin birer fotoğraflarının, plan, kesit, çizim ve bunların yer aldığı CD ile birlikte yüzeY araştırması sonunda hazırlanacak bilimsel raporu ile Ek 11/B formunun ve çalışılan alanların işaretlendiği haritanın çalışma bitim tarihinden

Bu belge, güvenli elektronik imza ile imzalanmıştır.

Doğrulama Kodu: 03D7A800-63D3-4B1A-B90E-84F73F12A523 Doğrulama Adresi: <https://www.turkiye.gov.tr/ktb-ebys>

II. TBMM Binası Yanı, ULUS - ANKARA
Telefon: (312) 470 62 31 Fax: (312) 470 65 40
www.kulturvarliklari.gov.tr, kazilar@ktb.gov.tr
KEP Adresi : kulturveturizmbakanligi@hs01.kep.tr

Bilgi için:Nihan ÖZTÜRK
4/B(Sözle meli) Arkeolog
Telefon No:(312) 470 65 28



itibaren süresi içinde, Bakanlığımız Kültür Varlıkları ve Müzeler Genel Müdürlüğüne iletilmesi,

4-Kültür ve Tabiat Varlıklarıyla İlgili Yapılacak Yüzey Araştırması, Sondaj ve Kazı Çalışmalarının Yürütülmesi Hakkında Yönerge'nin 9. Maddesi (v) bendinde belirtilen kültür varlıklarının toplanmasına ilişkin hususlara uyulması gerekmektedir.

Söz konusu yüzey araştırması çalışmalarının ilgili mevzuat kapsamında gerçekleştirilmesi hususunda bilgilerinizi ve gereğini rica ederim.

Umut GÖRGÜLÜ
Bakan a.
Genel Müdür Yardımcısı V.

Ek:

1 - Yüzey Araştırması İzin Belgesi (2 Sayfa)

2 - Ekip Listesi (1 Sayfa)

Dağıtım:

Bilecik Şeyh Edebali Üniversitesi

Rektörlüğüne(Ekler konulmadı)

Sayın Erkan FİDAN

Bilecik Şeyh Edebali Üniversitesi Fen-Edebiyat
Fakültesi (E Blok) Arkeoloji Bölümü BİLECİK

Bu belge, güvenli elektronik imza ile imzalanmıştır.

Do rulama Kodu: 03D7A800-63D3-4B1A-B90E-84F73F12A523 Do rulama Adresi: <https://www.turkiye.gov.tr/ktb-ebys>

II. TBMM Binası Yanı, ULUS - ANKARA
Telefon: (312) 470 62 31 Fax: (312) 470 65 40
www.kulturvarliklari.gov.tr, kazilar@ktb.gov.tr
KEP Adresi : kulturveturizmbakanligi@hs01.kep.tr

Bilgi için:Nihan ÖZTÜRK
4/B(Sözle meli) Arkeolog
Telefon No:(312) 470 65 28





Sayı : E-77734899-161.01-2766163
Konu : Türk Yüzey Araştırmaları (Dr. Öğr. Üyesi
Üyesi Hüseyin ERPEHLİVAN)

02.08.2022

KANIT: C.1.2.d

DAĞITIM YERLERİNE

İlgi : Bilecik Şeyh Edebali Üniversitesi Rektörlüğünün 23.12.2021 tarihli ve 52300778-65812 sayılı yazısı.

Dr. Öğr. Üyesi Hüseyin ERPEHLİVAN başkanlığındaki bir ekip tarafından Bilecik ili, Osmaneli, Gölpazarı, Yenipazar, Merkez, Söğüt, İnhisar, Pazaryeri ve Bozüyük ilçelerinde "*Bilecik ili Arkeolojik Yüzey Araştırması*" [Proje Numarası-YA011102(2022)] konusunda yapılmak istenen arkeolojik yüzey araştırmasının 2022 yılında ilgi başvuru ekindeki çalışma programı, harita ve ekli listede yer alan ekip üyeleriyle gerçekleştirilmesi kaydıyla Bakanlığımızca uygun görülmüştür.

Arkeolojik alanların insansız hava aracı ile hava fotoğraflarının çekilmesi hususunun Sivil Havacılık Genel Müdürlüğünün "İnsansız Hava Aracı Sistemleri Talimatı" na uyularak gerçekleştirilmesi gerekmektedir. İnsansız hava aracı çekimlerinde IHA0 ve IHA1 sınıfı araç kullanılacak ise kullanacak kişiye ait pilotluk yetki belgesi ile birlikte ilgili Valilikten (İl Emniyet Müdürlüğü, İl Jandarma Komutanlığı veya Kaymakamlık) izin alınması ve alınan izin konusunda Bakanlığımız Kültür Varlıkları ve Müzeler Genel Müdürlüğünün çalışma öncesinde bilgilendirilmesi, bu sınıflar dışında bir araç kullanılacak ise Sivil Havacılık Genel Müdürlüğüne başvuru yapılması gerekmektedir.

Söz konusu yüzey araştırmasına Bakanlık Yetkili Uzmanı olarak Bursa Restorasyon ve Konservasyon Bölge Laboratuvarı Müdürlüğü uzmanı Özlem GÜLER görevlendirilmiştir. Çalışmaların başlayacağı tarih araştırma başkanı tarafından Yetkili Uzmana ve ilgili birimine en az bir hafta önceden yazılı olarak bildirilecektir.

1-Yazımız ekinde gönderilen yüzey araştırması izin belgesinin birinin alıkonulup, diğerinin çalışmalara başlamadan önce imzalanarak geri gönderilmesi,

2-2863 Sayılı Kanun'un 6. Maddesi kapsamına giren korunması gerekli taşınmaz kültür varlıklarına ve sit alanına ilişkin tespit fişlerinin Araştırma Başkanı ve Bakanlık Yetkili Uzmanı tarafından hazırlanarak ilgili Koruma Bölge Kurulu Müdürlüğüne araştırma bitiminde iletilmesi,

3-Yüzey araştırmasında tespit edilen alanlara ilişkin koordinat bilgilerinin ED50 6 derecelik dilime esas Türkiye koordinatları ya da WGS 84 Uluslararası sisteme uygun hazırlanması, buluntuların ve mimari eserlerin birer fotoğraflarının, plan, kesit, çizim ve bunların yer aldığı CD ile birlikte yüzey araştırması sonunda hazırlanacak bilimsel raporu ile Ek 11/B formunun ve çalışılan alanların işaretlendiği haritanın çalışma bitim tarihinden itibaren süresi içinde, Bakanlığımız Kültür Varlıkları ve Müzeler Genel Müdürlüğüne iletilmesi,

Bu belge, güvenli elektronik imza ile imzalanmıştır.

Doğrulama Kodu: 80723455-F481-4E56-A55D-A7CDFAA36F48

Doğrulama Adresi: <https://www.turkiye.gov.tr/ktb-ebys>

Cumhuriyet Bulv. II.TBMM Binası Yanı Ulus Altında /ANKARA

Telefon: 0(312) 470 62 31 Faks: 0(312) 470 65 40

www.kulturvarliklari.gov.tr,

KEP Adresi : kulturveturizmbakanligi@hs01.kep.tr

Bilgi için: Memduh ÖZEN

4/B(Sözle meli) Arkeolog

Telefon No:(312) 470 61 49



4-Ekip-takip çizelgesinin (ETAÇ) tam ve eksiksiz doldurularak araştırma başkanı sonuç raporu ile birlikte Bakanlığımıza gönderilmesi hususunda gereken özenin gösterilmesi,

5- Yürütülecek arkeolojik kazı/araştırma çalışmaları kapsamında elde edilen/edilecek **bitki kalıntıları, hububat, çiçek, ağaç tohumları, toprak örneklerinin** ilgili müze müdürlüklerimiz dışında yurt içinde veya yurt dışında bir başka üniversite, laboratuvar, depo vs. kurum veya kuruluşa gönderilmesi işlemlerinin ikinci bir düzenlemeye kadar durdurulması ve bu türden örneklerin gerekli şartlar sağlanarak ilgili müze müdürlükleri **depolarında muhafazasının devam edilmesi**; bu örnekler haricinde **böcek, mantar, algler ve mikroorganizmalara ait her türlü canlı materyal veya onlara ait parça kalıntıları, sediman, kil ve ahşap örneklerine** yönelik çalışmaların Kültür ve Tabiat Varlıklarıyla İlgili Yapılacak Yüzeysel Araştırması, Sondaj ve Kazı Çalışmalarının Yürütülmesi Hakkında Yönerge'nin 9/bb ve 9/cc maddeleri kapsamında sürdürülmesi; kültür varlıklarının toplanmasına ilişkin olarak anılan yönergenin aynı maddesinin (v) bendinde belirtilen hususlara uyulması,

6-Kültür ve Tabiat Varlıklarıyla İlgili Yapılacak Yüzeysel Araştırması, Sondaj ve Kazı Çalışmalarının Yürütülmesi Hakkında Yönerge'nin 9. Maddesi (v) bendinde belirtilen kültür varlıklarının toplanmasına ilişkin hususlara uyulması gerekmektedir.

Söz konusu yüzeysel araştırması çalışmalarının ilgili mevzuat kapsamında gerçekleştirilmesi hususunda bilgilerinizi ve gereğini rica ederim.

Yahya COŞKUN
Bakan a.
Genel Müdür Yardımcısı

Ek:

1 - İzin Belgesi (2 tane) (1 Sayfa)

2 - Ekip Listesi (1 Sayfa)

Dağıtım:

Bilecik Şeyh Edebali Üniversitesi
Rektörlüğüne(Ekler konulmadı)
Sayın Dr. Öğr. Üyesi Hüseyin ERPEHLİVAN
Gülümbe Yerleşkesi, Fen Edebiyat Fakültesi,
Arkeoloji Bölümü 11230 BİLECİK

Bu belge, güvenli elektronik imza ile imzalanmıştır.

Doğrulama Kodu: 80723455-F481-4E56-A55D-A7CDFAA36F48

Doğrulama Adresi: <https://www.turkiye.gov.tr/ktb-ebys>

Cumhuriyet Bulv. II.TBMM Binası Yanı Ulus Altında /ANKARA
Telefon: 0(312) 470 62 31 Faks: 0(312) 470 65 40
www.kulturvarliklari.gov.tr,
KEP Adresi : kulturturizm.bakanligi@hs01.kep.tr

Bilgi için:Memduh ÖZEN
4/B(Sözle meli) Arkeolog
Telefon No:(312) 470 61 49





T.C.
KÜLTÜR VE TURİZM BAKANLIĞI
Kültür Varlıkları ve Müzeler Genel Müdürlüğü



Sayı : E-77734899-161.01-3344343

04.01.2023

Konu : YüzeY Araştırmasına İlişkin Belge Talebi
(Dr. Öğr. Üyesi Hüseyin ERPEHLİVAN)

Sayın Dr. Öğr. Üyesi Hüseyin ERPEHLİVAN
huseyinerpehlivan@gmail.com

İlgi : a) 03.01.2022 tarihli başvurunuz.
b) 01.12.2022 tarihli yüzeY araştırması sonuç raporunuz.
c) Kültür ve Tabiat Varlıklarıyla İlgili Yapılacak YüzeY Araştırması, Sondaj ve Kazı Çalışmalarının Yürütülmesi Hakkında Yönerge.

Akademik süreçlerde kullanılmak üzere, başkanlığınızda bir ekip tarafından 26.08-09.09-2022 tarihleri arasında Bilecik ilinde gerçekleştirilen arkeolojik yüzeY araştırmasının sonuç raporunun Bakanlığımız, Kültür Varlıkları ve Müzeler Genel Müdürlüğüne ulaştığı ve kabul edildiğine dair bir belgenin tarafınıza verilmesini konu alan ilgi (a) başvurunuz incelenmiştir.

Bilindiği üzere, ilgi (c) Yönerge" nin 3/k maddesinde "*Kazı/YüzeY Araştırması Başkanı Sonuç Raporu*",*Kazı/YüzeY Araştırması başkanı tarafından, Yönetmelik ve bu yönergede istenilen bilgileri içerecek biçimde Ek-11/a veya Ek-11/b'ye uygun olarak, çalışmanın bitişinden itibaren 3 ay içinde, çalışmanın 31 Aralık tarihine kadar sürmesi halinde ise, izleyen yılın Ocak ayı sonuna kadar Genel Müdürlüğe iletir*" ifadesi bulunmaktadır.

Ancak söz konusu ilgi (b) yüzeY araştırması sonuç raporunuzda, çalışmanın 09/09/2022 tarihinde tamamlandığı, çalışmayla ilgili sonuç raporunuzun da 01/12/2022 tarihinde düzenlenerek Bakanlığımıza gönderildiği anlaşılmaktadır.

Bakanlığımız izinleri ile başkanlığınızda gerçekleştirilen söz konusu yüzeY araştırmasına ilişkin olarak sonuç raporlarının bundan böyle ilgi (c) yönerge kapsamında Bakanlığımıza zamanında iletilmesi hususuna gereken özenin gösterilmesi beklenilmektedir.

Eskişehir ilinde başkanlığınızda 26.08-09.09-2022 tarihleri arasında gerçekleştirilen arkeolojik yüzeY araştırmasına ilişkin **01/12/2022 tarihli sonuç raporunuz Bakanlığımız Kültür Varlıkları ve Müzeler Genel Müdürlüğüne ulaşmış ve kabul edilmiştir.**

Bilgilerinizi rica ederim.

Dr. Umut GÖRGÜLÜ
Bakan a.
Daire Başkanı

Bu belge, güvenli elektronik imza ile imzalanmıştır.

Doğrulama Kodu: 13DD6723-019E-4F8A-8CAC-9267E3C0299D

Doğrulama Adresi: <https://www.turkiye.gov.tr/ktb-ebys>

Cumhuriyet Bulv. II.TBMM Binası Yanı Ulus Altında /ANKARA

Telefon: 0(312) 470 62 31 Faks: 0(312) 470 65 40

www.kulturvarliklari.gov.tr,

KEP Adresi : kulturturizmbakanligi@hs01.kep.tr

Bilgi için:Memduh ÖZEN

4/B(Sözleşmeli) Arkeolog

Telefon No:(312) 470 61 49





T.C.
BİLECİK VALİLİĞİ
İl Kültür ve Turizm Müdürlüğü
Bilecik Müzesi Müdürlüğü



Sayı : E-81526617-160.99-1131066
Konu : Bilecik İli, İnhisar İlçesi, Gedikkaya
Mevkii, İn Mağarası Kurtarma Kazısı
Hk.

15.02.2021

KANIT: C.1.2.e

BİLECİK İL KÜLTÜR VE TURİZM MÜDÜRLÜĞÜNE

Bakanlığımız Kültür Varlıkları ve Müzeler Genel Müdürlüğünün 07.02.2019 tarih ve E.113750 sayılı izin yazısına istinaden, Bilecik Müzesi Müdürü Harun KÜÇÜKAYDIN Başkanlığında ve Bilecik Şeyh Edebali Üniversitesi Arkeoloji Bölümünden Doç.Dr. Deniz SARI'nın bilimsel danışmanlığında, Bilecik İli, İnhisar İlçesi, Gedikkaya Mevkii, Gedikkaya Nekropolü içerisinde yer alan İn Mağarasında 21.09.2020-17.10.2020 tarihleri arasında kurtarma kazısı çalışmaları yapılmıştır.

Söz konusu kurtarma kazısı çalışmaları sonucunda ortaya çıkartılan veriler arkeoloji dünyasına yeni ve çok önemli bilgileri sunmayı da başarmıştır. İn Mağarasındaki tahribatın önüne geçilmesi ve arkeoloji dünyası açısından çıkan bu önemli verilerin sunulması için 2021 yılında da Bakanlığımız Kültür Varlıkları ve Müzeler Genel Müdürlüğünün uygun görmesi halinde Müze Müdürlüğümüz Başkanlığında, Bilecik Şeyh Edebali Üniversitesi Arkeoloji Bölümünden Doç. Dr. Deniz SARI'nın bilimsel danışmanlığında İn Mağarası'nda kurtarma kazısı çalışmalarına devam edilmesi düşünülmektedir.

Bakanlığımızın uygun görmesi halinde Müdürlüğümüz Başkanlığında yapılması planlanan İn Mağarası kurtarma kazısında, yazımız ekinde sunulan ekip listesinde yer alan kişilerin 2021 yılında kazı çalışmalarında bulunmaları için gerekli izinlerin verilmesi;

Yazımız ve eklerinin kurtarma kazısı yapılmasının değerlendirilmesi için Bakanlığımız Kültür Varlıkları ve Müzeler Genel Müdürlüğüne iletilmesi hususunda;
Bilgilerinizi ve gereğini arz ederim.

Harun KÜÇÜKAYDIN
Müze Müdürü

Ek:

- 1 - Uzman Raporu (2 sayfa)
- 2 - Kazı Talep Formu (1 sayfa)
- 3 - Fotoğraflar

Bu belge, güvenli elektronik imza ile imzalanmıştır.
Doğrulama Kodu: 705C8885-F37F-4686-BB80-7EB21B375160 Doğrulama Adresi: <https://www.turkiye.gov.tr/ebd>
İşiklal Mah. Ali Rıza Özkay Cad. No: 25 Bilecik Bilgi için: Tülay ŞİMŞEK
Telefon: 02282128081Faks: 02282128051 Diğ. Tek Hiz. Personeli
E Posta: bilecikmuzesi@kulture.gov.tr



Doç. Dr. Deniz SARI'nın bilimsel danışmanlığında Bilecik İli İnhisar İlçesi Gedikkaya Arkeolojik Kazıları gerçekleştirilmiştir.

T.C.
ATATÜRK KÜLTÜR, DİL VE TARİH YÜKSEK KURUMU
TÜRK TARİH KURUMU
BİLİMSEL ARAŞTIRMA ve PROJE DESTEKLEME SÖZLEŞMESİ

MADDE-1 Sözleşmenin Konusu ve Kapsamı

1.1. Bu sözleşmenin konusu; ekli araştırma projesi öneri ve değerlendirme formunda ayrıntıları ile belirtilen Küllüoba Kazı Başkanlığı projesinin bu sözleşmede gösterilen şekilde desteklenmesi, uygulanması ve sonuçlandırılmasıdır.

MADDE-2 Sözleşmenin Dayanağı

2.1. Bu sözleşme; 664 sayılı Atatürk Kültür, Dil ve Tarih Yüksek Kurumu Teşkilat ve Görevleri Hakkında Kanun Hükmünde Kararname, Atatürk Kültür, Dil ve Tarih Yüksek Kurumu Bilimsel Araştırma ve Çeviri Projeleri Yönergesi ve T.C. Kültür Bakanlığı Atatürk Kültür, Dil ve Tarih Yüksek Kurumu Türk Tarih Kurumu ile Kültür Varlıkları ve Müzeler Genel Müdürlüğü Arasında İş Birliği Sözleşmesi'ne dayanılarak hazırlanmıştır.

MADDE-3 Sözleşmenin Tarafları

3.1. Bu sözleşme, bir taraf Türk Tarih Kurumu (Bundan sonra Kurum olarak anılacaktır.) ile diğer taraf Doç. Dr. Murat TÜRKTEKİ (Bundan sonra Proje Yürütücüsü olarak anılacaktır.) arasında aşağıda yazılı şartlar dâhilinde akdedilmiştir.

MADDE-4 Taraflara İlişkin Bilgiler

4.1. Kurumun

- Adı: Türk Tarih Kurumu
- Adresi: Kızılay Sok. No:1 Sıhhiye/ANKARA-TÜRKİYE
- Telefon numarası: 0 (312) 310 23 68
- Belge geçer numarası: 0 (312) 310 16 98
- e-posta adresi :

4.2. Proje Yürütücüsü'nün

- Adı ve soyadı/Ticaret unvanı: *Murat Türkteki*
- T.C. Kimlik No: *40650150818*
- Vergi Kimlik No:
- Proje Yürütücüsü'nün tebligata esas adresi: *Bilecik Şeyh Edebali Ü.Ü. Fen Edebiyat Fak.*
- Telefon numarası: *0535718699* *Arkeoloji Böl. E Blok No229 Bilecik*
- Bildirime esas belgegeçer numarası:
- Bildirime esas e-posta adresi : *murat.turkteki@gmail.com*

4.3. Her iki taraf da 4.1. ve 4.2. maddelerinde belirtilen adreslerini tebligat adresi olarak kabul etmişlerdir. Adres değişiklikleri usulüne uygun şekilde karşı tarafa tebliğ edilmedikçe en son bildirilen adrese yapılacak tebliğ, ilgili tarafa yapılmış sayılır.

4.4. Bu sözleşme ile ilgili yazışma ve tebligat iş adresine veya bildirecek adrese yapılır. Proje Yürütücüsü adresini değiştirdiği takdirde bunu en geç 10 gün içinde ilgili Kuruma bildirmekle yükümlüdür. Adres değişikliği bildirilmezse eski adrese gönderilen yazı ve tebligat o adrese yapılmış sayılır.



4.5. Taraflar; yazılı tebligatı daha sonra süresi içinde yapmak şartıyla, kurye, belgegeçer veya e-posta gibi diğer yollarla da bildirim yapabilirler.

MADDE-5 Sözleşmenin Bedeli

5.1. Bu sözleşmenin konusunu oluşturan projeye verilecek destek miktarı, 249.962,00 TL'dir.

5.2. Bu sözleşmeye konu projenin toplam tahmini maliyeti (proje bütçesi) 250.000,00 TL (yazıyla İkiyüzlübin TL.) olup projeye verilecek destek miktarı her türlü vergi, resim, harç, ulaşım, sigorta ve diğer giderler dâhil 249.962,00 TL'dir. (yazıyla İkiyüzkırkdokuzbindokuzyüzaltmışiki TL.)

5.3. Projede, diğer kaynaklardan sağlanan hibe ve destekler proje başvurularında belirtilir. Bu şekilde sağlanan hibe ve destekler proje bedelinden düşülerek desteklenmeye esas tutar belirlenir.

MADDE-6 Sözleşme Bedeline Dâhil Giderler

6.1. Taahhüdün yerine getirilmesine ilişkin aşağıdaki giderler sözleşme bedeline dâhildir:

a) Hizmet alımı giderleri,

- Hafriyat hizmet alımı: 225.000,00TL

b) Akaryakıt alım giderleri: 24.962,00TL

MADDE-7 Sözleşmeye Dâhil Edilemeyecek Giderler

7.1. Aşağıda giderler sözleşme bedeline dâhil değildir:

a) Proje önerisi hazırlama giderleri,

b) Projenin sonuçlarının üretimi aşamasında yapılacak masraflar,

c) Pazarlama ve ticari amaçlı reklam giderleri,

d) Posta hariç haberleşme amaçlı giderler,

e) Kurum dışı kapsamlı araştırma projelerinde altyapıya yönelik inşaat giderleri,

f) Isıtma, aydınlatma ve kira giderleri,

g) Danışmanlık giderleri,

h) Seyahat giderleri,

i) Araştırmacı giderleri,

j) Bursiyer giderleri,

k) Huzur hakkı ödemeleri, telif, editörlük, redaksiyon ve inceleme giderleri,

l) Alet, makine, teçhizat alım giderleri,

m) Sarf malzemesi alım giderleri,

n) Proje kapsamında kullanılan cihazların bakım onarım giderleri,

o) Posta ve nakliye giderleri.

MADDE-8 Ödemeler

8.1. Ödemeler, İş birliği sözleşmesinin sekizinci maddesinin (a) fıkrası uyarınca kazı çalışmalarının gerçekleşme durumuna göre hakedişler halinde yapılacaktır.

Ara ödeme esnasında harcamalara ilişkin olarak kanıtlayıcı belgelerin sunulması zorunludur.

8.2. Projeler çerçevesinde uygulanacak ara ödemeleri yürütmek üzere her proje hesabı için mutemet görevlendirilir.

8.3. Yukarıda kapsamı belirtilen ödemelerin yapılması, Merkezî Yönetim Harcama Belgeleri Yönetmeliği uyarınca düzenlenen, Proje Yürütücüsü'nün harcamalarında kanıtlayıcı belge olarak kullanılabilen belgelerin verilmesine bağlıdır.

8.4. Gider kabul edileceği belirtilen hizmet alımları, 4734 sayılı Kamu İhale Kanunu'nun 3'üncü maddesinin (f) Bendi Kapsamında Yapılacak İhalelere İlişkin Esaslara göre yapılır.

MADDE-9 Ödeme Yeri ve Ödemeye İlişkin Diğer Şartlar

9.1. Kurum tarafından sözleşmeye ilişkin ödemeler belge ve fatura karşılığında yapılacaktır.

9.2. Ödemeye ilişkin özel şartlar aşağıdaki şekilde belirlenmiştir:

- a) Ödemeler belge ve fatura karşılığında yapılacaktır.
- b) Belge ve fatura tarihleri protokol yürürlüğe girdikten sonra olacaktır.
- c) Harcamalar, Proje Önerisi Başvuru Formu'nda belirtilen kalemler üzerinden gerçekleştirilip fatura edilecektir.
- d) Hizmet alımlarında fatura tevkifatlı olacak, faturaya Türk Tarih Kurumunun adı ve fatura bilgileri yazılacaktır. Türk Tarih Kurumunun fatura bilgileri: Vergi numarası: Kızılbey/8760051728, Adresi: Kızılay Sok. No:1 Sıhhiye/ANKARA
- e) Kuruma sonuç raporu verilecektir.

MADDE-10 Genel Yükümlülükler

10.1. Proje Yürütücüsü, Yüksek Kurum mevzuatı, 5018 sayılı Kamu Mali Yönetimi ve Kontrol Kanunu ve ilgili diğer mali mevzuat hükümleri çerçevesinde belirlenen usul ve esaslara uygun olarak hareket etmekle yükümlüdür.

10.2. Proje Yürütücüsü, projeyi kendi sorumlulukları altında ve iş birliği içerisinde, başvuru formunda sunulan proje amaçlarını gerçekleştirmek üzere uygular.

10.3. Proje Yürütücüsü, projenin uygulanması konusunda, Kuruma karşı sorumludur. Kurum, Proje Yürütücüsü'nün proje ile ilgili üçüncü şahıslarla girdiği herhangi bir sözleşme ilişkisinden sorumlu değildir.

10.4. İşbu sözleşmenin imza tarihinden sonra gerek Kurum mevzuatında gerekse ilgili diğer mevzuatta yapılacak değişiklikler ve getirilecek yeni düzenlemelerde projenin uygulamasına, değerlendirilmesine ve sonuçlandırılmasına yönelik olarak farklı hükümlerin söz konusu olması hâlinde, sonradan yürürlüğe girecek bu hükümler taraflar yönünden bağlayıcı olacaktır. Bu değişiklikler, sözleşmenin uygulanmasına esas olmak üzere Proje Yürütücüsü'ne bildirilir.

10.5. İşbu sözleşme kapsamında yürütücüye sağlanacak olan Kurum desteği, alacağın devri yoluyla üçüncü kişilere devredilemez.

10.6. Proje uygulamalarının sözleşmede belirtilen usul ve esaslara göre yürütülmesinden ve belgelendirilmesinden, belgelerin onaylı suretlerinin proje sona erdikten sonra en az 5 yıl süreyle muhafazasından Proje Yürütücüsü sorumludur.

MADDE-11 Raporlama ve Bilgi Verme Yükümlülüğü

11.1. Projelerde, proje süresinin tamamlanmasını izleyen on beş (15) gün içerisinde projenin bilimsel ve teknik bütün safhalarını içeren çalışma veya proje sonuç raporu, Proje Yürütücüsü tarafından hazırlanarak Kuruma teslim edilir.

11.2. Kazı Başkanlığı, kazı alanı içerisinde ziyaretçiler tarafından görünürlüğü sağlanabilecek uygun bir noktaya ilgili Kültür Varlıklarını Koruma Bölge Kurulu'nun uygun görüşü sonrası 21.08.2014 gün ve 161427sayılı "Müze ve Ören Yerleri Giriş, Bilgilendirme ve Yönlendirme Tabelalarına İlişkin Yönerge" kapsamında hazırlanacak olan ve "KAZI ÇALIŞMALARI TÜRK TARİH KURUMU TARAFINDAN DESTEKLENMEKTEDİR" ifadesinin yer aldığı tabelanın yerleştirilmesini sağlayacak ve destek süresince mevcudiyetini sağlayacaktır. Tüm tanıtımlarda Kurum logosu Genel Müdürlük logosu ile birlikte kullanılacaktır.

MADDE-12 Sorumluluk

12.1. Proje Yürütücüsü; projenin Atatürk Kültür Dil ve Tarih Yüksek Kurumu Bilimsel Araştırma ve Çeviri Projeleri Yönergesi'ne bağlı kalarak sözleşmeye ekli araştırma projesi öneri formunda belirtilen program içerisinde, sözleşmedeki süre, amaç ve şartlara uygun olarak yürütülmesi, geliştirilmesi ve sonuçlandırılmasından sorumludur. Desteklenmesi kabul edilmiş projenin amaç, kapsam, süre, program ve bütçesinde, Yönetim Kurulu kararı alınmadan hiçbir değişiklik yapılamaz.

12.2. Proje Yürütücüsü, projenin yürütülmesi esnasında veya projenin bir sonucu olarak sebep olabileceği her türlü zarar veya yaralanma da dâhil olmak üzere üçüncü taraflara karşı tek başına sorumlu olmayı kabul eder. Proje Yürütücüsü; kendisi, çalışanları veya yasa ve yönetmeliklere göre



bu çalışanların sorumlu olduğu kişiler tarafından yapılan bir usulsüzlük veya üçüncü kişilerin haklarının çiğnenmesi nedeniyle ortaya çıkan tazminat talebi veya davalarla ilgili olarak Kurumu her türlü sorumluluğun dışında tutar.

12.3. Kurum, projenin uygulaması sırasında veya projenin bir sonucu olarak Proje Yürütücüsü'nün personeli veya mülkiyetine gelen herhangi bir zarar veya yaralanma dolayısıyla hiçbir şekilde ve hiçbir nedenle sorumlu tutulamaz. Dolayısıyla Kurum, bu gibi zarar veya yaralanmalar ile bağlantılı herhangi bir tazminat veya ödeme talebini kabul etmez.

12.4. Proje kapsamında yapılan faaliyetler sırasında ve elde edilen çıktılarının kullanımından doğacak herhangi bir zarardan Kurum sorumlu değildir.

MADDE-13 Yayın ve Telif Hakkı

13.1. Desteklenmesi uygun görülen arkeolojik kazı çalışmaları sonucunda üretilecek bilimsel yayınların işleme, çoğaltma, yayma, temsil, işaret ve ses ve/veya görüntü nakline yarayan araçlarla umuma iletim hakları Kurum'a ait olacaktır. Eser teslim edildiğinde eser sahibi/proje yürütücüsü, 5846 sayılı Fikir ve Sanat Eserleri Kanunu'nun 21, 22, 23, 24 ve 25. maddelerinde belirtilmiş bulunan bütün mali hakları Kurum'a devredeceğini beyan, kabul ve taahhüt eder. Ayrıca, eser sahibi, söz konusu eserle ilgili 5846 sayılı kanunun ilgili maddelerinde düzenlenen işleme, çoğaltma (Kitap, E-kitap, CD, DVD, VCD, Konuşan kitap, İnternet yayını), yayma (sahnede temsil ve icra hakları hariç) işaret, ses ve/veya görüntü nakline yarayan araçlarla yayın ve umuma iletimi ile Türkiye içinde veya dışında, Türkçe veya diğer tüm dünya dillerinde, her türlü ortam ve her türlü materyal içeriğinde kullanılabilecek şekilde üçüncü kişilere kullandırma haklarını Kuruma devretmektedir. Aksi yönde davranış sözleşmenin feshi sebebidir. Kurum ayrıca ihbara gerek kalmaksızın sözleşmeyi fesheder ve fesih hükümleri uygulanır.

13.2. Eserde kullanılan malzeme veya eserin adı veya şekli değiştirilerek başka bir yerde yayımlanamaz. Proje sonucunda ortaya çıkan eserin YD (yoğun disk) olarak çoğaltılması veya Genel Ağ'da (İnternet) yayımlanma haklarının tümü Kurum'a aittir. Aksine davranış sözleşmenin feshi sebebidir.

13.3. Eserin hazırlayıcıları, eserin hiçbir baskısı için ayrıca bir telif ücreti isteyemez. On yıl içerisinde yapacağı eklemeler için de ücret isteyemez. Ancak, on yıldan sonra Kurumca istenilecek eklemeler için hazırlayıcıya bu çalışması karşılığında Kurumun teklifi ve Yönetim Kurulu kararı doğrultusunda ücret ödenmesi mümkündür.

MADDE-14 Mücbir Sebepler

14.1. Doğal afetler, kanuni grev, genel salgın hastalık, kısmi veya genel seferberlik ilanı ile Kurum tarafından taahhüdün yerine getirilmesine engel olduğu kabul edilen benzeri zorunlu hâller mücbir sebep olarak kabul edilebilir. Proje Yürütücüsü'nün kusurundan ileri gelmemiş olmakla birlikte, projenin devamına engel nitelikte bir mücbir sebep meydana geldiği ve tarafların bu durumu ortadan kaldırmaya gücünün yetmediği durumlarda Proje Yürütücüsü, söz konusu durumun ortaya çıktığı tarihi izleyen otuz (30) gün içinde Kuruma, durumu belgeleri ve gerekçeleriyle bildirmesi üzerine Kurum tarafından durum değerlendirilerek mücbir sebebin kabulüne veya reddine karar verilir.

MADDE-15 Projenin Durdurulması ve İptali

15.1. Kurum, inceleme ve denetleme sürecinde proje faaliyetlerinin kanun, yönetmelik, proje dokümanlarına uygun olmadığı veya şaibeli olduğu kanaatine vardığı takdirde müdahalede bulunabilir, sürecin yenilenmesini isteyebilir, projeyi geçici olarak durdurabilir, iptal edebilir ve ilgili mevzuat hükümlerine göre gerekli gördüğü diğer hukuki yollara başvurabilir. Bu durumda projenin aksamasından ve doğabilecek zarar ve ziyandan Kurum hiçbir şekilde sorumlu tutulamaz.

15.2. Sözleşmede belirtilen süreler içerisinde mazeret olmaksızın gelişme raporu gönderilmemiş olan, öngörülen amaç ve çalışma programına uygun biçimde yürütülmediği anlaşılan, bilim etiğine uyulmayan ve mücbir sebeplerle yürütülmeleri geçici olarak imkânsız hâle gelen projeler, Kurumun veya Proje Yürütücüsü'nün başvurusu üzerine Kurumun uygun görüşü ve Yönetim Kurulunun kararı ile geçici olarak durdurulabilir.



15.3. Durdurma sonrasında Proje Yürütücüsü'nün başvurusu, Kurumun incelemesi ve uygun görüşü ile Yönetim Kurulunun kararıyla proje tekrar başlatılabilir ve durdurma süresi proje süresine ilave edilir. Uzatma kararı, Proje Yürütücüsü'ne ve Kuruma on beş gün içinde bildirilir.

15.4. Durdurma sonrasında Proje Yürütücüsü'nün kusuru ve ihmali sebebiyle yürütülemeyeceği anlaşılan projeler, Kurumun teklifi ve Yönetim Kurulunun kararıyla iptal edilir. Projenin iptal edilmesi durumunda proje kapsamında elde edilen bütün belge ve bilgiler, iptal kararının bildirilmesinden itibaren on beş gün içinde Kuruma teslim edilir.

15.5. İptal durumlarında Kurum, proje kapsamında satın alınan dayanıklı taşınır ve niteliğine bağlı olarak kalan sarf malzemesinin iadesini veya diğer araştırmacıların hizmetine verilmesini isteyebilir.

15.6. Durdurma sonrasında, Proje Yürütücüsü'nün başvurusu ve Kurum tarafından yapılan inceleme sonucu mücbir sebeplerle yürütülmeleri imkânsız hâle gelen projeler, Kurumun önerisi ve Yönetim Kurulunun kararı ile yürürlükten kaldırılır.

15.7. Projelerde; Proje Yürütücüsü'nün ayrılmayı istediği veya değiştirilmesi gerektiği hâllerde, projenin durumu Kurum tarafından değerlendirilir. Yeni bir Proje Yürütücüsü'nün görevlendirilmesi veya projenin iptali hususu, Yönetim Kurulu tarafından karara bağlanır.

MADDE-16 Sözleşmede Değişiklik Yapılması

16.1. Sözleşmede değişiklik yapılmaması esastır. Mücbir sebepler, benzeri zorluklar ve mazeretler nedeniyle sözleşmede yapılacak değişiklikler sözleşme ek metni ile yapılır. Proje Yürütücüsü sözleşme değişiklik taleplerini ancak yazılı olarak sunabilir.

16.2. Sözleşmeler, sadece sözleşmenin devamı süresince değiştirilebilir, geriye dönük olarak değişiklik yapılamaz.

MADDE-17 Sözleşmenin Devri

17.1. Proje Yürütücüsü bu sözleşme hükümleri gereğince projeyi tamamlama yükümlülüğünü yerine getiremeyeceğini bildirmesi üzerine, şartların da uygun olması kaydıyla, Proje Yürütücüsü'nün teklifi, Kurumun uygun görüşü ve Yönetim Kurulunun kararıyla bu sözleşme ve sözleşme konusu proje başka bir Proje Yürütücüsü'ne devredilebilir.

MADDE-18 Sözleşmenin Feshi

18.1. Proje Yürütücüsü'nün aşağıda belirtilen herhangi bir fiili veya durumu hâlinde, Kurumun teklifi üzerine Yönetim Kurulu kararı ile Kurum tarafından tazminat ödemeksizin sözleşme feshedilebilir:

Proje Yürütücüsü'nün,

- a) Gerekeceksiz üzerine düşen yükümlülüklerden herhangi birini yerine getirmemesi ve bu yükümlülüklere uyması talebi yazılı olarak kendisine tebliğ edildikten itibaren geçen 10 gün içerisinde de kabul edilebilir bir gerekçe göstermeksizin yükümlülüklerini yerine getirmemesi,
- b) Sözleşmede belirtilen sürelerin sonuna kadar sonuç raporu sunmaması ve bu yükümlülüğü yerine getirmeyişinin nedenini belirten kabul edilebilir bir gerekçeyi ilgili raporun teslim süresi içinde bildirmemesi,
- c) Tasfiye hâlinde olması; işlerinin mahkemelerce idare ediliyor olması; alacaklılarla herhangi bir düzenlemeye girmiş olması; iş veya faaliyetlerini askıya almış olması; bu meselelerle ilgili dava veya takip konusu olması; projenin uygulamasını tehlikeye düşürecek nitelikte hukuki takibata uğraması, proje kapsamında alınacak malzeme ve ekipmanın haczedilmesi veya rehin edilmesi gibi yürürlükteki mevzuat ve düzenlemelerde yer alan bir prosedür dolayısıyla bunlara benzer bir durumda olması,
- d) Desteği alabilmek için Kurumu yanıltabilecek veya yanlış anlaşılmaya sebebiyet verebilecek tutum ve davranışlarda bulunması, yanlış veya eksik beyanlar vermesi ya da gerçeği yansıtmayan raporlar sunması,
- e) Kurum tarafından verilen desteklerin, geçici dahi olsa amacı dışında ve usulsüz kullanılması,
- f) Diğer usulsüzlük veya hileli işlerde bulunması, hâlinde sözleşme feshedilir.

18.2. Feshedilen Projelerin Yürütücüsü ödenen destek tutarının tamamını ve Kurum tarafından istenilen diğer masraf ve tazminatları 15 iş günü içinde ödemekle yükümlüdür. Bu tutarlar ödenmediği takdirde genel hükümlere göre kanuni faiziyle birlikte tahsil edilir.



18.3. Kurum, sözleşmeyi feshetmeden önce veya fesih yerine, ihtiyati bir tedbir olarak önceden haber vermeksizin ödemeleri durdurulabilir.

18.4. Proje Yürütücüsü'nün ölümü, ağır hastalığı, tutukluluk ve mahkûmiyeti gibi durumlarda veya 14.1. maddede tanımlanan mücbir sebepler durumunda Kurumun uygun görüşü ve Yönetim Kurulunun kararıyla sözleşme feshedilebilir.

Madde-19 Sözleşmenin İhlali, Cezai Hükümler ve Geri Alma

19.1. İptal edilen projenin kusurlu yürütücüsüne ve araştırmacılarına yapılan ödemeler genel hükümlere göre geri alınır ve bu kişilere bir ila beş yıl görev ve destek verilmez. Bu kişilerin yürürlükte olan diğer projelerdeki görevleri ve varsa Kurum tarafından yapılmış görevlendirmeleri sona erdirilir.

19.2. Sözleşmenin feshedilmesi durumunda destek tutarının harcanmayan veya Kurum tarafından uygun bulunmayan harcama tutarları, bu durumun Proje Yürütücüsü'ne bildirilmesini müteakip en geç 15 iş günü içinde Kuruma iade edilir.

19.3. Proje Yürütücüsü, kendilerine destek tutarı üzerinde ödenmiş ve Kurumun alacağı olan herhangi bir fazla ödeme tutarını, ilgili talebi aldıktan sonra 30 gün içerisinde Kuruma ödemeyi taahhüt eder.

19.4. Destek ödemeleri kâr elde etme amacıyla kullanılamaz. Faaliyetler sonucunda kâr oluşması hâlinde bu tutar proje bitiminden itibaren 15 iş günü içinde Kuruma iade edilir.

19.5. Kuruma geri ödenecek tutarlar, Proje Yürütücüsü'ne borçlu olunan her türlü tutardan düşülebilir.

19.6. Kuruma borçlu olunan miktarların geri ödenmesinden kaynaklanan banka masraflarının tamamını Proje Yürütücüsü üstlenir.

19.7. Projenin yürütülmesi esnasında aynı gider kalemi için başka bir kaynaktan da destek alındığının Kurum tarafından tespit edilmesi durumunda sözleşmenin 21. maddesindeki hükümler uygulanır ve ödenen bedel yasal faiziyle birlikte geri alınır.

Madde-20 Faiz

20.1. Proje Yürütücüsü'nün bu sözleşme hükümlerine göre Kuruma ödemesi gereken tazminatlar dâhil her türlü muaccel borç için yasal faiz oranı uygulanır. Ödemelerden, öncelikle faiz mahsup edilir.

MADDE-21 Yetkili Mercii

21.1. Proje Yürütücüsü'nün kamu tüzel kişisi veya tacir olması durumunda yetkili merci Ankara mahkemeleri ve icra daireleridir. Aksi durumlarda Hukuk Muhakemeleri Kanunu'ndaki genel hükümler uygulanır.

MADDE-22 Yürürlük Süresi

22.1. Bu sözleşme 10.10.2022 tarihinden 31.12.2022 tarihine kadar yürürlüktedir.

22.2. Bu sözleşme 22 maddeden ibaret olup Kurum ve Proje Yürütücüsü tarafından tam olarak okunup anlaşıldıktan sonra 10.10.2022 tarihinde 3 nüsha olarak imza altına alınmıştır.

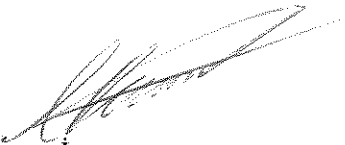
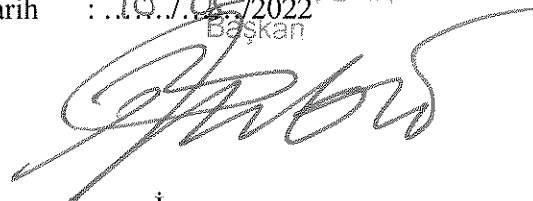
<u>Proje Yürütücüsü Adına</u>		<u>Kurum Adına</u>	
İsim	: Murat TÜRKTEKİ	İsim	:
Unvan	: Doç. Dr.	Unvan	: Prof. Dr. BİROL CETİN
Tarih	: 10.10.2022	Tarih	: 10.10.2022
			
İmza		İmza	

TÜRKİYE BİLİMSEL VE TEKNOLOJİK ARAŞTIRMA KURUMU BAŞKANLIĞI
Araştırma Destek Programları Başkanlığı

Sayı : E-53305490-161.1.1-343690

14.12.2022

Konu : 119K306 Numaralı Proje - Projenin Sonuçlandırılması

Sayın Doç. Dr. Murat TÜRKTEKİ

Yürütücülüğünü yaptığınız **119K306** numaralı ve "**Anadolu İlk Tunç Çağı Kronolojisi İçin Bir Anahtar Yerleşme: Küllüoba Kazısı Radyokarbon Analizleri ve Değerlendirilmesi**" başlıklı projenizin, tarafınızdan revize edilmiş Sonuç Raporu Grubumuzca incelenmiş ve kabul edilmesi uygun bulunmuştur.

Projenizin Sonuç Raporu dönemine ait Proje Teşvik İkramiyesi üniversiteniz tarafından projeniz için açılan banka hesabına transfer edilecektir. Proje Teşvik İkramiyesinin ödenebilmesi için, ödeneklerin proje hesabına transferini takiben, işbu yazı ve ekte verilen "PTİ Ödemeler Listesi" ile üniversitenizin ilgili birimine başvurmanız gerekmektedir.

Bu proje kapsamında yapacağınız çıktılarınıza ilişkin bilgilerin ardeb-pts.tubitak.gov.tr adresinden erişebileceğiniz çıktı ekleme bölümüne girilmesi ve ilgili dosyaların bu bölüme yüklenmesi önem taşımaktadır.

Bilgilerinizi saygılarımla rica eder, çalışmalarınızda başarılar dilerim.

Alperen Zekeriya KARATAŞ
Sosyal ve Beşeri Bilimler Araştırma Destek
Grubu (SOBAG)
Grup Koordinatörü V.

Ek: PTİ Ödemeler Listesi (1 sayfa)

Bilgi Notu:

- TÜBİTAK tarafından kabul edilebilir geçerli bir mazeret bildirilmeksizin; proje gelişme raporlarının sözleşmede belirtilen tarihlerde, proje sonuç raporlarının ise, sözleşmede belirtilen proje bitiş tarihinden itibaren 2 (iki) ay

Bu belge, 5070 sayılı Elektronik İmza Kanununa göre Güvenli Elektronik İmza ile imzalanmış ve proje yürütücüsünün (Doç. Dr. MURAT TÜRKTEKİ) TÜBİTAK ARDEB PROJE TAKİP SİSTEMİ hesabına yüklenmiştir.

Evrak doğrulaması talepleri, ebys@tubitak.gov.tr adresine e-posta yoluyla yapılabilir.



içinde gönderilmemesi halinde, ilgili rapor dönemine ait Proje Teşvik İkramiyeleri (PTİ) ödenmeyecektir.

- Proje ekibi tarafından, TÜBİTAK desteği ile yürütülmekte/sonuçlandırılmış olan projeler kapsamında yapılan yayınlarda [makale, kitap, bildiri (sözlü sunum/poster sunum), tez, yayılım vb.] proje sözleşmesi ve TÜBİTAK Araştırma ve Yayın Etiği Kurulu Yönetmeliği (AYEK) gereğince ilgili proje numarası ile birlikte TÜBİTAK desteği belirtilmelidir.

- Proje sözleşmeniz gereği, proje kapsamında yapacağınız hiçbir yayın, iş ve işlemde TÜBİTAK logosu kullanılamaz.

Bu belge, 5070 sayılı Elektronik İmza Kanununa göre Güvenli Elektronik İmza ile imzalanmış ve proje yürütücüsünün (Doç. Dr. MURAT TÜRKTEKİ) TÜBİTAK ARDEB PROJE TAKİP SİSTEMİ hesabına yüklenmiştir.

Evrak doğrulaması talepleri, ebys@tubitak.gov.tr adresine e-posta yollanılarak yapılabilir.

ÖDEMELER LİSTESİ

Proje Sorumlusu : RÜMEYSA UZUN

TC KİMLİK NO	ADI SOYADI	IBAN NO	TOPLAM BRÜT (TL)
40450150818	MURAT TÜRKTEKİ		18.000,00
25163450400	DENİZ SARI		5.400,00
GENEL TOPLAM:			23.400,00

Yukarıda tabloda yer alan kişilere belirtilen miktarlarda Proje Teşvik İkramesi ödenmesi uygundur.

ALPEREN ZEKERİYA KARATAŞ
ARDEB - (SOBAG) SOSYAL VE BEŞERİ
BİLİMLER ARAŞTIRMA DES.GR.

Grup Koordinatörü V.



T.C.
İNSAN VE TOPLUM BİLİMLERİ FAKÜLTESİ DEKANLIĞI
Arkeoloji Bölüm Başkanlığı

Sayı : E-85431228-040.05-148024
Konu : 2022 Faaliyet Raporu Hk.

12.01.2023

İNSAN VE TOPLUM BİLİMLERİ FAKÜLTESİ DEKANLIĞINA

İlgi : 12.01.2023 tarihli, 147923 sayılı yazı.

2022 takvim yılı faaliyetleri baz alınarak doldurulan Bölümümüz Faaliyet Raporu güncellenmiş olup son hali ekte sunulmaktadır.

Bilgilerinize ve gereğine arz ederim.

Doç. Dr. Murat TÜRKTEKİ
Bölüm Başkanı

Ek:Rapor (7 Sayfa)

Bu belge, güvenli elektronik imza ile imzalanmıştır.

Belge Doğrulama Kodu :BSNBT0UZCS Pin Kodu :27203

Belge Takip Adresi : <https://www.turkiye.gov.tr/bilecik-seyh-edebali-universitesi-ebys>

Adres:İnsan ve Toplum Bilimleri Fakültesi 11030 Bilecik

Telefon:0228 214 11 86-68 Faks:0228 214 11 62

e-Posta:fef@bilecik.edu.tr Web:fef.bilecik.edu.tr

Keş Adresi:bseu@hs01.kep.tr

Bilgi için: Nilgün KESLER

Unvanı: Bilgisayar İşletmeni V.

Tel No: (228) 214-1748



Faaliyet bilgileri
Sosyal ve Kültürel Faaliyet Bilgileri

FAALİYET TÜRÜ	DÜZENLENEN TOPLANTI SAYISI		
	ULUSAL	ULUSLARARASI	TOPLAM
Sempozyum ve Kongre			
Konferans	3	1	4
Panel			
Seminer			
Söyleşi			
Konser			
Sergi			
Teknik Gezi			
Kültürel Gezi			
Eğitim Semineri			
Çalıştay			
Toplantı			
Açılış Programı			
Anma Programı			
Özel Hafta ve Günler			
Şenlik			
TOPLAM			

Sosyal ve Kültürel Faaliyet Bilgileri Topluma Hizmet ve Sosyal Sorumluluk

FAALİYET TÜRÜ	SAYI ULUSAL
Sosyal Sorumluluk proje sayısı	2 (Çocuklar için arkeoloji etkinliği)
Diğer kamu kurumları ile birlikte yürütülen proje	3 (Kazı), 2 (Yüzey Araştırması), 1
Dezavantajlı gruplara yönelik sosyal entegrasyon ve kapsayıcılığa ilişkin yapılan faaliyet sayısı	
Üniversitenin aldığı Engelsiz Üniversite Ödülü, Engelsiz Bayrak, Engelsiz Program Nişanı ve Engelli Dostu Ödülü sayısı	
Üniversitenin sıfır atık, yeşil kampüs ve çevrecilik alanlarında aldığı ödül sayısı	
Üniversitenin yeşil, çevreci Üniversite endeksindeki sıralaması	
TOPLAM	

Yayınlarla İlgili Faaliyet Bilgileri

YAYIN TÜRÜ	SAYISI
Uluslararası Makale	1
Ulusal Makale	5
Uluslararası Bildiri	9
Ulusal Bildiri	9
Kitap	1
Ulusal hakemli dergilerde yayımlanmış yayın sayısı	2
SCI,SCI-Expandet, SSCI, AHCI, ESCI endekli dergilerde yayımlanmış yayın sayısı	3
Başvurulan patent, faydalı model veya tasarım sayısı	
Sonuçlanan patent, aydalı model veya tasarım sayısı	
TOPLAM	

EĞİTİM-1						
A1		Eğitim ve öğretim faaliyetlerini güçlendirmek ve zenginleştirmek				
H1.1		Eğitim öğretimin fiziki, teknoloji ve bilişim altyapısını iyileştirmek				
Performans Göstergesi	Hedefe Etkisi (%)	Plan Dönemi Başlangıç Değeri (A)	İzleme Dönemindeki Yılsonu Hedeflenen Değer (B)	İzleme Dönemindeki Gerçekleşme Değeri (C)	Performans (%) (C-A)/(B-A)	Veri Kaynağı
PG.1.1.2 Eğitim ve araştırma amaçlı laboratuvar sayısı	25	70	72	70	BOŞ BIRAKILACAK	Akademik Birimler
Hedefe İlişkin Değerlendirmeler						

ARGE-2						
A2		Araştırma-geliştirme kapasite ve altyapısını güçlendirmek.				
H2.2		Uygulama ve araştırma merkezlerinin altyapısının iyileştirilmesi.				
Performans Göstergesi	Hedefe Etkisi (%)	Plan Dönemi Başlangıç Değeri (A)	İzleme Dönemindeki Yılsonu Hedeflenen Değer (B)	İzleme Dönemindeki Gerçekleşme Değeri (C)	Performans (%) (C-A)/(B-A)	Veri Kaynağı
PG2.2.2: Disiplinlerarası araştırmalarda kullanılan araştırma laboratuvarlarının sayısı	35	1	2	1	BOŞ BIRAKILACAK	Tüm Akademik Birimler,
Hedefe İlişkin Değerlendirmeler						

TOPLUMSAL KATKI-4**A3**

Yöre halkıyla iş birliği düzeyi artırılarak çevresine değer katmak.

H3.4

Bölgenin ekonomik, sosyal ve kültürel yaşamına katkıda bulunmak

Performans Göstergesi	Hedef Etkisi (%)	Plan Dönemi Başlangıç Değeri (A)	İzleme Dönemindeki Yılsonu Hedeflenen Değer (B)	İzleme Döneminde Gerçekleşme Değeri (C)	Performans (%) (C-A)/(B-A)	Veri Kaynağı
PG3.4.2: Bilecik ilinde yapılan arkeolojik çalışmaların sayısı, (Bilecik ile ilgili arkeoloji alanında yapılan seminer, etkinlik, kazılar, sempozyum, sergi, vb.)	25	3	4	2	BOŞ BIRAKILACAK	Arkeoloji Bölümü

Hedefe İlişkin Değerlendirmeler

BİLECİK ŞEYH EDEBALI ÜNİVERSİTESİ REKTÖRLÜĞÜNE

BİLECİK

Üniversiteniz Arkeoloji Bölümü Öğretim üyelerinden Doç. Dr. Deniz SARI tarafından 2019-2022 yılları arasında, İlimiz, İnhisar İlçesi sınırları içerisindeki Gedikkaya Nekropolü İn Mağarasında, Müzemiz adına bilimsel danışman olarak, ilgili bölüm öğrencilerinin de katılımları ile arkeolojik kazılar gerçekleştirmiş; yine İlimiz sınırları içerisinde Üniversiteniz Arkeoloji Bölümü Öğretim üyelerinden Dr. Öğr. Üyesi Hüseyin ERPEHLİVAN tarafından “Bilecik İli Arkeolojik Yüzey Araştırması” kapsamında yüzey araştırmaları gerçekleştirilerek ilimiz kültür tarihinin ortaya konmasına önemli katkılar sağlanmıştır.

Müzemizde bulunan eserlerin gerek bilimsel olarak çalışılıp yayınlanması gerekse Karaağaç Tümülüsünde ortaya çıkarılan metal eserlerin TÜBİTAK projesi kapsamında restorasyonlarının yapılarak yayınlanması konusunda destek vermektedirler.

Bu bağlamda Bölümünüz öğretim üyeleri Müze Müdürlüğümüz ile ortaklaşa ve iş birliği içerisinde gerçekleştirdikleri çalışmaların gerek bilim dünyasına gerek topluma duyurulmasında önemli birer rol üstlenmişlerdir.

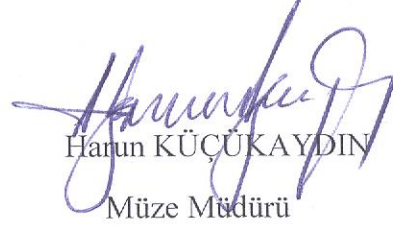
Harun KÜÇÜKAYDIN
Müze Müdürü



