



**BİLECİK ŞEYH EDEBALI ÜNİVERSİTESİ  
2019 YILI PERFORMANS PROGRAMI**

**Hazırlayan**

**Bilecik Şeyh Edebali Üniversitesi  
Strateji Geliştirme Daire Başkanlığı**

**2019**

## İÇİNDEKİLER

ÖNSÖZ.....	3
I. GENEL BİLGİLER.....	4
A. Yetki, Görev ve Sorumluluklar.....	5
1. Yükseköğretim Kurumlarının Görev ve Sorumlulukları.....	5
2. Rektör.....	6
3. Üniversite Senatosu.....	6
4. Üniversite Yönetim Kurulu.....	7
5. Dekan.....	8
6. Enstitü.....	8
7. Yüksekokul.....	8
8. Genel Sekreterlik.....	8
B. Teşkilat Yapısı.....	10
C. Fiziksel Kaynaklar.....	11
1. Fiziksel Yapı.....	11
2. Bilgi ve Teknolojik Kaynaklar.....	14
D. İnsan Kaynakları.....	18
1. Akademik Personel.....	18
2. İdari Personel (Kadrolarına Doluluk Oranına Göre).....	19
3. Öğrenci Analizi.....	19
II. PERFORMANS BİLGİLERİ.....	36
A. Temel Politika ve Öncelikler.....	37
B. Amaç ve Hedefler.....	37
1. Misyon.....	37
2. Vizyon.....	37
3. Stratejik Amaç ve Hedefler.....	37
C. Performans Hedef ve Göstergeleri ile Faaliyetler.....	38
III. TABLOLAR.....	48
A. Performans Hedefi Tablosu.....	49
B. Faaliyet Maliyetleri Tablosu.....	93
C. İdare Performans Tablosu.....	137
D. Toplam Kaynak İhtiyacı Tablosu.....	143
E. Faaliyetlerden Sorumlu Harcama Birimlerine İlişkin Tablo.....	144

## **ÖNSÖZ**

5018 sayılı Kamu Mali Yönetimi ve Kontrol Kanunu ile kamu mali yönetiminde mali disiplin, hesap verilebilirlik ve saydamlık hedeflenerek; kamu kaynaklarının etkili, ekonomik ve verimli kullanılmasını sağlamak üzere Türkiye'de performans esaslı bütçelemeye geçiş öngörülmüştür.

Bu kapsamda hazırlanan 2019 Yılı İdare Performans Programımız; 2017-2021 yıllarına ait Stratejik Planımız ve Hazine ve Maliye Bakanlığı Performans Programı Hazırlama Rehberi esas alınarak düzenlenmiştir.

Kurumların amaçlarına ulaşabilmeleri için ölçülebilir performans hedeflerinin yer aldığı performans programlarını doğru uygulamaları son derece önemlidir. 2019 Yılı İdare Performans Programımız Üniversitemizdeki akademik ve idari birimler arasındaki işbirliği ve koordinasyonu daha da arttırarak, kurumumuzun hedeflerine ulaşması konusunda büyük katkı sağlayacağına inanıyorum.

2019 Yılı İdare Performans Programımız hazırlanmasında emeği geçen personelimize teşekkür eder, programımızın aydınlatıcı bilgiler vermesi temennisiyle saygılar sunarım.

**Prof. Dr. İbrahim TAŞ**  
**Rektör**

# I. GENEL BİLGİLER

## A. Yetki, Görev ve Sorumluluklar

### 1. Yükseköğretim Kurumlarının Görev ve Sorumlulukları

Yükseköğretim Kurumları, Anayasamızın 130'uncu maddesi ile 2547 sayılı Yükseköğretim Kanunu'nun 12'nci maddesinde belirtilen görevleri yerine getirmekle yükümlüdür.

2547 sayılı Yükseköğretim Kanunu'nun 12'nci maddesi uyarınca bu kanundaki amaç ve ana ilkelere uygun olarak Yükseköğretim Kurumlarının görevleri aşağıdaki şekilde belirtilmiştir.

- Çağdaş uygarlık ve eğitim-öğretim esaslarına dayanan bir düzen içinde, toplumun ihtiyaçları ve kalkınma planları ilke ve hedeflerine uygun ve ortaöğretime dayalı çeşitli düzeylerde eğitim-öğretim, bilimsel araştırma, yayım ve danışmanlık yapmak,
- Kendi ihtisas gücü ve maddi kaynaklarını rasyonel, verimli ve ekonomik şekilde kullanarak, milli eğitim politikası ve kalkınma planları ilke ve hedefleri ile Yükseköğretim Kurulu tarafından yapılan plan ve programlar doğrultusunda, ülkenin ihtiyacı olan dallarda ve sayıda insan gücü yetiştirmek,
- Türk toplumunun yaşam düzeyini yükseltici ve kamuoyunu aydınlatıcı bilim verilerini söz, yazı ve diğer araçlarla yaymak,
- Örgün, yaygın, sürekli ve açık eğitim yoluyla toplumun özellikle sanayileşme ve tarımda modernleşme alanlarında eğitilmesini sağlamak,
- Ülkenin bilimsel, kültürel, sosyal ve ekonomik yönlerden ilerlemesini ve gelişmesini ilgilendiren sorunlarını, diğer kuruluşlarla işbirliği yaparak, kamu kuruluşlarına önerilerde bulunmak suretiyle öğretim ve araştırma konusu yapmak; sonuçlarını toplumun yararına sunmak ve kamu kuruluşlarınca istenecek inceleme ve araştırmaları sonuçlandırarak düşüncelerini ve önerilerini bildirmek,
- Eğitim-öğretim ve seferberliği içinde, örgün, yaygın, sürekli ve açık eğitim hizmetini üstlenen kurumlara katkıda bulunacak önlemleri almak,
- Yörelerindeki tarım ve sanayinin gelişmesine ve ihtiyaçlarına uygun meslek elemanlarının yetişmesine ve bilgilerinin gelişmesine katkıda bulunmak; sanayi, tarım ve sağlık hizmetleri ile diğer hizmetlerde modernleşmeyi, üretimde artışı sağlayacak çalışma ve programlar yapmak, uygulamak ve yapılanlara katılmak, bununla ilgili kurumlarla işbirliği yapmak ve çevre sorunlarına çözüm getirici önerilerde bulunmak,
- Eğitim teknolojisini üretmek, geliştirmek, kullanmak, yaygınlaştırmak,
- Yükseköğretimin uygulamalı yapılmasına ait eğitim-öğretim esaslarını geliştirmek, döner sermaye işletmelerini kurmak, verimli çalıştırmak ve bu faaliyetlerin geliştirilmesine ilişkin gerekli düzenlemeleri yapmaktır.

## 2. Rektör

Günümüz yükseköğretim sistemi içinde üniversitedeki en üst düzeydeki yönetici ve atamaya yetkili amir rektördür. Rektör akademik ve idari konularda üniversitedeki tüm üst kurulların başkanlığını yapar.

### Rektörün görevleri;

- Üniversite kurullarına başkanlık etmek; yükseköğretim üst kuruluşlarının kararlarını uygulamak, üniversite kurullarının önerilerini inceleyerek karara bağlamak ve üniversiteye bağlı kuruluşlar arasında düzenli çalışmayı sağlamak,
- Her eğitim-öğretim yılı sonunda ve gerektiğinde üniversitenin eğitim-öğretim bilimsel araştırma ve yayın faaliyetleri hakkında Üniversitelerarası Kurula bilgi vermek,
- Üniversitenin yatırım programlarını, bütçesini ve kadro ihtiyaçlarını, bağlı birimlerinin ve üniversite yönetim kurulu ile senatosunun görüş ve önerilerini aldıktan sonra hazırlamak ve Yükseköğretim Kuruluna sunmak,
- Gerekli gördüğü hallerde üniversiteyi oluşturan kuruluş ve birimlerde görevli öğretim elemanlarının ve diğer personelin görev yerlerini değiştirmek veya bunlara yeni görevler vermek,
- Üniversitenin birimleri ve her düzeydeki personeli üzerinde genel gözetim ve denetim görevini sürdürmek,
- Kanun ve yönetmeliklerle kendisine verilen diğer görevleri yapmaktır.

Ayrıca üniversitenin ve bağlı birimlerinin öğretim kapasitesinin rasyonel bir şekilde kullanılmasında ve geliştirilmesinde, öğrencilere gerekli sosyal hizmetlerin sağlanmasında, gerektiği zaman güvenlik önlemlerinin alınmasında, eğitim öğretim, bilimsel araştırma ve yayım faaliyetlerinin devlet kalkınma plan, ilke ve hedefleri doğrultusunda planlanıp yürütülmesinde, bilimsel-idari gözetim ve denetimin yapılmasında ve bu görevlerin alt birimlere aktarılmasında, takip ve kontrol edilmesinde ve sonuçlarının alınmasında birinci derecede yetkili ve sorumludur.

## 3. Üniversite Senatosu

Senato, rektörün başkanlığında, rektör yardımcıları, dekanlar ve her fakülteden fakülte kurullarınca üç yıl için seçilecek birer öğretim üyesi ile rektörlüğe bağlı enstitü ve yüksekokul müdürlerinden teşekkül eder. Senato, her eğitim öğretim yılı başında ve sonunda olmak üzere yılda en az iki defa toplanır. Rektör gerekli gördüğü hallerde senatoyu toplantıya çağırır.

Senato, üniversitenin akademik organı olup, aşağıdaki görevleri yapar:

- Üniversitenin eğitim-öğretim, bilimsel araştırma ve yayın faaliyetlerinin esasları hakkında karar almak,
- Üniversitenin bütününe ilgilendiren kanun ve yönetmelik taslaklarını hazırlamak veya görüş bildirmek,
- Rektörün onayından sonra Resmi Gazete’de yayımlanarak yürürlüğe girecek olan üniversite veya üniversitenin birimleri ile ilgili yönetmelikleri hazırlamak,
- Üniversitenin yıllık eğitim-öğretim programını ve takvimini inceleyerek karara bağlamak.
- Bir sınava bağlı olmayan fahri akademik unvanları vermek ve fakülte kurullarının bu konudaki önerilerini karara bağlamak,
- Fakülte kurulları ile rektörlüğe bağlı enstitü ve yüksekokul kurullarının kararlarına yapılacak itirazları inceleyerek karara bağlamak,
- Üniversite yönetim kuruluna üye seçmek,
- Bu kanunla kendisine verilen diğer görevleri yapmak.

#### **4. Üniversite Yönetim Kurulu**

Üniversite yönetim kurulu, rektörün başkanlığında dekanlardan, üniversiteye bağlı değişik öğretim birim ve alanlarını temsil edecek şekilde senatoca dört yıl için seçilecek üç profesörden oluşur. Rektör gerektiğinde yönetim kurulunu toplantıya çağırır. Rektör yardımcıları oy hakkı olmaksızın yönetim kurulu toplantılarına katılabilirler. Üniversite yönetim kurulu idari faaliyetlerde rektöre yardımcı bir organ olup aşağıdaki görevleri yapar:

- Yükseköğretim üst kuruluşları ile senato kararlarının uygulanmasında belirlenen plan ve programlar doğrultusunda rektöre yardım etmek,
- Faaliyet plan ve programlarının uygulanmasını sağlamak,
- Üniversiteye bağlı birimlerin önerilerini dikkate alarak yatırım programını, bütçe tasarısı taslağını incelemek ve kendi önerileri ile birlikte rektörlüğe sunmak,
- Üniversite yönetimi ile ilgili olarak rektörün getireceği konularda karar almak,
- Fakülte, enstitü ve yüksekokul yönetim kurullarının kararlarına yapılacak itirazları inceleyerek kesin karara bağlamak.

## 5. Dekan

### Dekanın Görevleri;

- Fakülte kurullarına başkanlık etmek, fakülte kurullarının kararlarını uygulamak ve fakülte birimleri arasında düzenli çalışmayı sağlamak,
- Her öğretim yılı sonunda ve istendiğinde fakültenin genel durumu ve işleyişi hakkında rektöre rapor vermek,
- Fakültenin ödenek ve kadro ihtiyaçlarını gerekçesi ile birlikte rektörlüğe bildirmek, fakülte bütçesi ile ilgili öneriyi fakülte yönetim kurulunun da görüşünü aldıktan sonra rektörlüğe sunmak,
- Fakültenin birimleri ve her düzeydeki personeli üzerinde genel gözetim ve denetim görevini sürdürmek,
- Kanun ve yönetmeliklerle kendisine verilen diğer görevleri yapmaktır.

Dekan; fakültenin ve bağlı birimlerinin öğretim kapasitesinin rasyonel bir şekilde kullanılmasında ve geliştirilmesinde, gerektiği zaman güvenlik önlemlerinin alınmasıyla, öğrencilere gerekli sosyal hizmetlerin sağlanmasında, eğitim-öğretim, bilimsel araştırma ve yayın faaliyetlerinin düzenli bir şekilde yürütülmesinde, bütün faaliyetlerin gözetim ve denetiminin yapılmasında, takip ve kontrol edilmesinde ve sonuçlarının alınmasında rektöre karşı birinci derecede sorumludur.

## 6. Enstitü

Enstitünün organları, enstitü müdürü, enstitü kurulu ve enstitü yönetim kuruludur. Enstitü müdürü, rektör tarafından üç yıl için atanır. Enstitü müdürü, 2547 sayılı kanun ile dekanlara verilmiş olan görevleri enstitü bakımından yerine getirir.

## 7. Yüksekokul

Yüksekokulların organları; yüksekokul müdürü, yüksekokul kurulu ve yüksekokul yönetim kuruludur. Yüksekokul müdürü, rektör tarafından üç yıl için atanır. Yüksekokul müdürü, 2547 sayılı kanun ile dekanlara verilmiş olan görevleri yüksekokul bakımından yerine getirir.

## 8. Genel Sekreterlik

Genel Sekreter, Üniversite İdari teşkilatının başı olarak yapacağı görevler dışında, kendisi ve kendisine bağlı birimler aracılığı ile aşağıdaki görevleri yerine getirir.

- Üniversite İdari teşkilatında bulunan birimlerin verimli, düzenli ve uyumlu şekilde



alıřmasını saęlamak,

- niversite Senatosu ile niversite Yönetim Kurulunda oya katılmaksızın raportörlük görevi yapmak; bu kurullarda alınan kararların yazılması, korunması ve saklanması saęlamak,
- niversite Senatosu ile niversite Yönetim Kurulunun kararlarını niversiteye baęlı birimlere iletmek, niversite İdari teşkilatında görevlendirilecek personel hakkında Rektör'e öneride bulunmak,
- Basın ve Halkla İlişkiler Hizmetinin yürütülmesini saęlamak,
- Rektörlüğün yazışmalarını yürütmek,
- Rektörlüğün protokol, ziyaret ve tören işlerini organizasyonunu saęlamak,
- Rektör tarafından verilecek benzeri görevleri yapmak.

## B. Teşkilat Yapısı

Üniversitemizin yönetim organizasyonu 2547 sayılı Kanun hükümlerine göre belirlenmiş olup, organizasyon şemaları aşağıda belirtilmiştir.

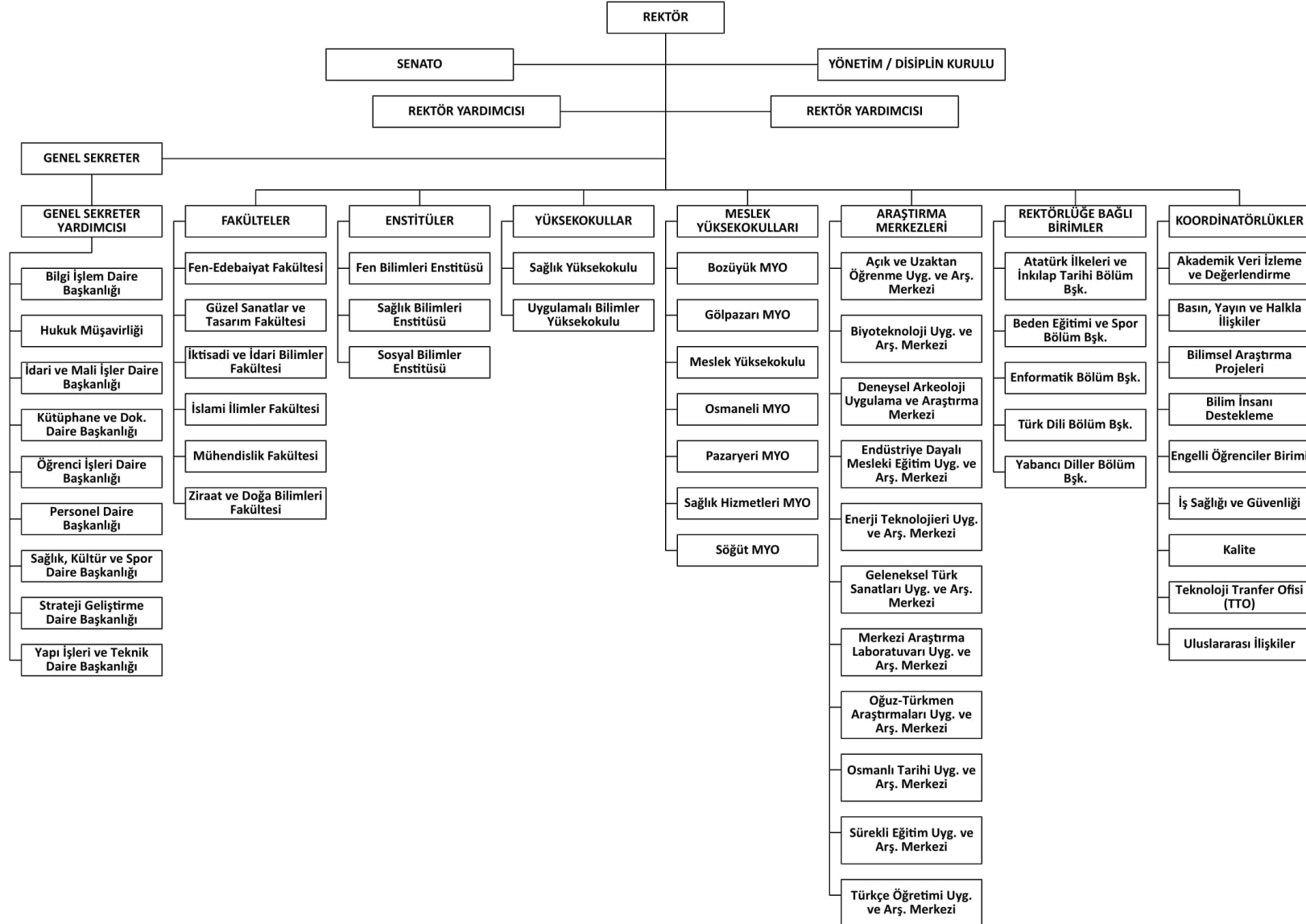

## C. Fiziksel Kaynaklar

### 1. Fiziksel Yapı

#### 1.1. Eğitim Alanları Derslikler

Okul Adı	Amfi (Adet-Kapasite)		Sınıf (Adet-Kapasite)		Bilgisayar Lab. (Adet-Kapasite)		Diğer Lab. (Adet-Kapasite)	
	Adet	Kapasite	Adet	Kapasite	Adet	Kapasite	Adet	Kapasite
İ.İ.B.F.	6	1.500	37	3.300	4	225	8	550
Mühendislik Fakültesi (CBlok+Tobb)	2	378	19	1.378	2	80	23	290
Güzel San. ve Tas. Fakültesi (D Blok)	1	167	5	235	1	44	4	0
Fen Edebiyat Fakültesi	6	1.000	32	2.500	1	90	0	0
Bozüyük MYO ve Uygulamalı Bilimler YO	3	300	27	1.620	3	300	0	0
Gölpazarı MYO	0	0	6	300	1	50	1	50
Meslek Yüksekokulu	0	0	11	540	4	140	2	45
Osmaneli MYO	0	0	9	360	2	80	0	0
Pazaryeri MYO	0	0	8	200	3	70	2	40
Söğüt MYO	1	120	12	636	2	100	2	70
Söğüt MYO (D.EYTAM)	0	0	2	100	0	0	0	0
Sağlık Yüksekokulu / Sağlık Hizmetleri MYO	0	0	10	645	1	70	0	0
Ziraat ve Doğa Bilimleri Fakültesi	0	0	7	592	1	50	0	400
<b>TOPLAM</b>	<b>19</b>	<b>3.465</b>	<b>185</b>	<b>12.406</b>	<b>25</b>	<b>1.299</b>	<b>42</b>	<b>1.445</b>

#### 1.2. Sosyal Alanlar

##### 1.2.1. Kantin, Kafeteryalar ve Kırtasiyeler

Kantin/Kafeteryanın Adı	Yerleşke Adı	Adet	Kapalı Alanı (m <sup>2</sup> )	Kapasite (Kişi)
Merkez MYO Kantin	Merkez Kampüs	1	164	175
Mühendislik Fakültesi Çatı Kantini	Merkez Kampüs	1	457	820
İİBF Kantini	Merkez Kampüs	1	224	210
Fen Edebiyat Fakültesi Kantini	Merkez Kampüs	1	252	210
Kütüphane ve Bilgi Merkezi Kantini	Merkez Kampüs	1	105	85
Mühendislik Fakültesi Kantini	Merkez Kampüs	1	255	210
Osmaneli MYO Kantini	Osmaneli	1	369	40
Pazaryeri MYO Kantini	Pazaryeri	1	Yemekhane ile bir	40
Bozüyük MYO Kantini	Bozüyük	1	133	35
Söğüt MYO Kantini	Söğüt	1	292	85
Gölpazarı MYO Kantini	Gölpazarı	1	Yemekhane ile bir	80
Merkez Kırtasiye	Merkez	1	20	-
Bozüyük MYO Kırtasiye	Bozüyük	1	9	-
Söğüt MYO Kırtasiye	Söğüt	1	20	-
İ.İ.B.F Kırtasiye	Merkez	1	10	-
Osmaneli Kırtasiye	Osmaneli	1	10	-
<b>TOPLAM</b>		<b>16</b>	<b>2.320</b>	<b>1.990</b>

### 1.2.2. Yemekhaneler

YEMEKHANENİN ADI	YERLEŞKE ADI	ADEDİ	ALANI (m <sup>2</sup> )	KAPASİTE (kişi)
Merkez Personel Yemekhanesi	Merkez Kampüs	1	1.128	600
Merkez Öğrenci Yemekhanesi	Merkez Kampüs	1	657	540
Osmaneli MYO Yemekhanesi	Osmaneli	1	359	150
Pazaryeri MYO Yemekhanesi	Pazaryeri	1	294	56
Bozüyük MYO Yemekhanesi	Bozüyük	1	145	131
Söğüt MYO Yemekhanesi	Söğüt	1	100	80
Gölpazarı MYO Yemekhanesi	Gölpazarı	1	270	108
<b>TOPLAM</b>		<b>7</b>	<b>2.953</b>	<b>1.665</b>

### 1.2.3. Spor Tesisleri

YERLEŞKE ADI	Spor Tesisin Adı	Kapalı Spor Tesisi		Açık Spor Tesisi	
		Kapasite (kişi)	Alan (m <sup>2</sup> )	Kapasite (kişi)	Alan (m <sup>2</sup> )
Merkez Kampüs	Kapalı Spor Salonu	288	646	0	0
Merkez Kampüs	Kapalı Halı Saha	402	1.125	0	0
Merkez Kampüs	Bisiklet Yolu	0	0	0	4.320
Merkez Kampüs	Tırmanma Duvarı	0	0	30	100
Merkez Kampüs	Futbol Sahası (Atletizm Pisti)	0	0	924	7.350
Merkez Kampüs	Tenis Kortu	0	0	0	874
Merkez Kampüs	Basketbol Sahası	0	0	0	646
Merkez Kampüs	Voleybol Sahası	0	0	0	646
Merkez Kampüs	Suquash Salonu	16	62	0	0
Merkez Kampüs	Sağlıklı Yaşam Merkezi	0	320	0	0
Merkez Kampüs	Okçuluk Salonu	0	120	0	0
Merkez Kampüs	Pilates- Aerobik Salonu	0	120	0	0
Gölpazarı	Gölpazarı MYO Basketbol Sahası	0	0	0	646
Osmaneli	Osmaneli MYO Basketbol Sahası	0	0	0	646
Pazaryeri	Pazaryeri MYO Basketbol Sahası	0	0	0	646
Pazaryeri	Pazaryeri MYO Halı Sahası	0	0	0	874
Söğüt	Söğüt MYO Basketbol Sahası	0	0	0	646
Söğüt	Söğüt MYO Halı Sahası	0	0	0	874
<b>TOPLAM</b>	<b>18</b>	<b>706</b>	<b>2.393</b>	<b>954</b>	<b>18.268</b>

### 1.2.4. Toplantı – Konferans Salonları

Birimler/Okullar	0-50		101-150	
	Toplantı	Konferans	Toplantı	Konferans
Gülümbe Kampüsü	2	0	0	1
İktisadi ve İdari Bilimler Fakültesi	2	0	1	1
Mühendislik Fakültesi ( C Blok )	1	1	0	1
Fen-Edebiyat Fakültesi (E-F Blok)	8	0	0	0

Bozüyük MYO / Uygulamalı Bilimler Yüksekokulu	3	0	0	1
Gölpazarı Meslek Yüksekokulu	1	0	0	0
Meslek Yüksekokulu	1	0	0	0
Osmaneli Meslek Yüksekokulu	0	0	0	1
Pazaryeri Meslek Yüksekokulu	1	0	0	1
Söğüt Meslek Yüksekokulu	1	0	0	0
Sosyal Bilimler Enstitüsü	1	0	0	0
Sağlık Yüksekokulu / Sağlık Hizmetleri MYO	1	0	0	0
Güzel San. ve Tas. Fak. (D Blok)	1	1	0	0
<b>TOPLAM</b>	<b>23</b>	<b>2</b>	<b>1</b>	<b>6</b>

### 1.3. Hizmet Alanları

#### 1.3.1. İdari Personel Hizmet Alanları

Birimler/Okullar	Servis			Çalışma Odası		
	Sayı	Alan (m <sup>2</sup> )	Kapasite (kişi)	Sayı	Alan (m <sup>2</sup> )	Kapasite (kişi)
İktisadi ve İdari Bilimler Fakültesi	2	70	7	17	361	22
Mühendislik Fakültesi	0	0	0	24	580	40
Fen-Edebiyat Fakültesi (E-F BLOK)	0	0	0	53	1.350	68
Bozüyük MYO/Uygulamalı Bilimler Yüksekokulu	0	0	0	8	120	16
Gölpazarı MYO	0	0	0	4	132	7
Meslek Yüksekokulu	4	115	10	1	20	9
Osmaneli MYO	1	25	3	6	149	6
Pazaryeri MYO	0	0	0	3	80	5
Söğüt MYO	1	25	2	2	125	6
Söğüt(D.EYTAM)	0	0	0	1	14	1
Sosyal Bilimler Enstitüsü	0	0	0	4	80	5
Rektörlük Hizmet Binası	10	90	60	76	1.515	125
Kütüphane Dok. Dai. Bşk.	14	1.000	65	76	1.515	125
Bilgi İşlem Dai. Bşk.	4	500	25	31	1.550	80
Sağlık Hizmetleri MYO	0	0	0	3	66	3
Sağlık Yüksekokulu Müdürlüğü	0	0	0	2	38	2
Ziraat ve Doğa Bilimleri Fakültesi	0	0	0	5	102	3
<b>TOPLAM</b>	<b>36</b>	<b>1.825</b>	<b>172</b>	<b>316</b>	<b>7.797</b>	<b>523</b>

#### 1.3.2. Akademik Personel Hizmet Alanları

Birimler/Okullar	Çalışma Odası		
	Sayı	Alan (m <sup>2</sup> )	Kapasite (kişi)
İktisadi ve İdari Bilimler Fakültesi	102	2.189	118
Mühendislik Fakültesi ( C Blok +Tobb)	74	1.500	90
Fen-Edebiyat Fakültesi (E-F Blok)	108	2.700	145
Bozüyük Meslek Yüksekokulu / Uygulamalı Bilimler Yüksekokulu	39	585	78

Gölpazarı Meslek Yüksekokulu	8	264	13
Meslek Yüksekokulu	19	300	43
Osmaneli Meslek Yüksekokulu	10	329	10
Pazaryeri Meslek Yüksekokulu	8	350	17
Söğüt Meslek Yüksekokulu	13	375	21
Söğüt (D.EYTAM)	1	14	1
Sağlık Hizmetleri Meslek Yüksekokulu	5	208	9
Sağlık Yüksekokulu Müdürlüğü	10	204	11
Ziraat ve Doğa Bilimleri Fakültesi	6	120	19
<b>TOPLAM</b>	<b>403</b>	<b>9.138</b>	<b>575</b>

## 1.4. Diğer Alanlar

### 1.4.1. Ambar, Arşiv ve Atölye Alanları

Birimler/Okullar	Ambar		Arşiv		Atölye	
	Sayı	Alan (m <sup>2</sup> )	Sayı	Alan (m <sup>2</sup> )	Sayı	Alan (m <sup>2</sup> )
İktisadi ve İdari Bilimler Fakültesi	8	94	4	67	5	1.280
Mühendislik Fakültesi ( C Blok+Tobb )	4	113	11	381	2	951
Fen Edebiyat Fakültesi (E-F Blok)	1	10	10	145	0	0
Bozüyük MYO	3	50	3	50	0	0
Gölpazarı MYO	1	33	1	55	0	0
Meslek Yüksekokulu	1	25	1	25	12	2.080
Osmaneli MYO	4	116	3	72	3	120
Pazaryeri MYO	2	20	1	15	2	516
Söğüt MYO	0	0	1	6	4	250
Sağlık Hizmetler MYO / Sağlık Yüksekokulu Müdürlüğü	1	29	1	19	0	0
Ziraat ve Doğa Bilimleri Fakültesi	1	49	0	0	0	0
Güzel San. Ve Tas. Fak. ( D Blok )	1	115	2	30	17	1.470
<b>TOPLAM</b>	<b>27</b>	<b>654</b>	<b>38</b>	<b>865</b>	<b>45</b>	<b>6.667</b>

## 2. Bilgi ve Teknolojik Kaynaklar

Üniversitemizde yüksek düzeyde ve kaliteli eğitim-öğretim, bilimsel araştırma ve yayın yapılabilmesi ve hizmetlerinin etkin olarak sürdürülebilmesinde bilgi kaynakları ve teknolojik kaynakların önemi büyüktür. Aşağıdaki tablolarda üniversitemizin bilgi kaynaklarının ve teknolojik kaynaklarının 2018 yılı sonu itibarıyla sayıları belirtilmiştir.

### 2.1. Yazılımlar

YAZILIM	AÇIKLAMA
Envision (EBYS)	Elektronik Belge Yönetim Yazılımı
UZÖM-ALMS	Uzaktan Öğretim Yazılımı
UZÖM-PERCULUS	Uzaktan Öğretim Yazılımı

EvIEWS 9	Ekonometri Yazılımı
Solid Works	Katı Modelleme ve 3 Boyutlu Tasarım
Solid CAM	Katı Modelleme ve 3 Boyutlu Tasarım
Act Fax	IP Fax yazılımı
Fluid Sim Hidrolik	Makine Çizim Programı
Fluid Sim Pinomatik	Makine Çizim Programı
CheckPoint	Güvenlik Duvarı Yazılımı
OBS (Öğrenci Bilgi Sistemi)	Öğrenci Bilgi Sistemi
MATLAB	Çok paradigmalı sayısal hesaplama paket yazılım dili
SPSS V23 Premium	İstatiksel analiz yazılımı
PMP	Merkezi Parola Yönetim Yazılımı
Ansys Fluent Yazılımı	İnşaat fakültesinin yazılımı
İdeCAD Statik 7	İnşaat Bölümü yazılımı
Vmware Sanallaştırma Yazılımı	Sanallaştırma Yazılımı
SSL Sertifikası	*.bilecik.edu.tr sertifikası
Geo5	İnşaat Bölümü yazılımı
MapInfo	Harita Çizim Yazılımı
SPSS v17 Yazılımı	İstatiksel analiz yazılımı
Micro C for PIC	PIC entegreler için C derleyici ve GUI
Micro C for ARM	ARM entegreler için C derleyici ve GUI
Corel Draw X7	Arkeoloji Bölümü için çizim programı
Acronis True Image	İmaj alma ve açma yazılımı
7-Data Recovery	Veri kurtarma yazılımı
Yordam	Kitap tarama programı
Sofra (Ortak Erişim Hizmeti)	Portal, üniversite genelinde kullanılan sistemlerin kullanıcıya göre özelleştirilerek kendisine ait bilgilere ulaşmasını ve üzerinde işlem yapmasını sağlamak.
AutoCAD 2018	Çizim Programı
3D-Max	Çizim Programı
E-posta	Kurumsal güvenli e-posta hizmeti sunmak
Microsoft Open Lis.	Windows işletim sistemi lisansları
LUCA	LUCA Muhasebe yazılımı
Birim-Bölüm Web Sayfası (İYS)	Birimlerinin, web sayfalarının oluşturularak doğru ve güncel bilgilerin iletilmesini sağlamak
Kişisel Web Sunucusu (Blog)	Personellerin kişisel web sayfalarını yayınlamak.
Öğrenci Vekil Sistemi	Lisansüstü öğrencilerin üniversite ağı dışında yayın taramaları yapabilmelerini sağlamak
Üniversite Anaweb Sayfası	Üniversitenin duyuru, haber ve etkinliklerine ait içeriklerini dünyaya duyurmak.
Rehber Sistemi	Üniversitenin birim ve personellerin iletişim bilgilerine kolay ve hızlı bir şekilde erişim imkânını sağlamak.
Duyuru Sistemi	Üniversite bünyesinde duyuru hizmetinin kurumsal ve etkili olarak yürütülmesini sağlamak.
Sağlıklı Yaşam Merkezi Randevu Sistemi	Personel ve öğrencilerin randevu sistemini kullanarak Merkez'den yararlanmasını sağlamak

İhale Yönetim Sistemi	Üniversite genelinde yapılan ihalelerin duyurulması ve yönetilmesinin web arabiriminden sağlamak.
IP Telefon Yönetim Sistemi Yazılımı	İş yükünü azaltmak, tüm işlemleri bir kişinin yapabileceği duruma getirmek.
Web Servis Hizmeti	WEB tabanlı farklı otomasyonların, birbirlerine ait olan verileri kullanma ihtiyacı konusundaki zorlukları aşmak için geliştirilmiş bir teknolojidir.
IP Adresi Yönetim Sistemi (IPAY)	IP adreslerini yönetmek.
Bilgi İşlem İş Takip Sistemi (BİS)	Genel olarak, BİDB tarafından verilen hizmetlerin etkinliğini, verimliliğini ve sürdürülebilirliğini arttırmak.
Otomatik Envanter Sistemi (OCS)	Uç birimlere kurulan bir "envanter vekili" ile otomatik bilişim ürünleri donanım takibini sağlamak.
Redmine & Subversion Sistemi	Yazılım projelerinde sürüm takibi yapmaktır.
Win. Server STD	Sunucu işletim sistemi
SQL Serv. 2012	Veritabanı programı
Ağ Keşif Sistemi (NETDISCO)	Ağdaki anahtarlardan düzenli olarak IP ve Mac adreslerini toplayıp, web üzerinden sorgulama yapmak
Ağ Trafik İzleme Sistemi (CACTI)	SNMP tabanlı ağ cihazlarından veri toplayıp web üzerinden sunmak
Ağ Cihazları Durumu Uyarı Sistemi (ZENOSS)	Herhangi bir ağ cihazın devre dışı olduğunda uyarı göndermek için kullanılmaktadır.
Proxmox	(Sanallaştırma) Fiziksel sunuculardan azami verim elde etmek için çok sayıda sanal sunucu kurulmasını sağlamak.
Sunucu, Depolama ve Yedekleme Sistemi	Üniversite sunucu ihtiyaçlarını karşılamak, depolama ve yedekleme işlemlerini sağlamak.
LibreOffice	Ofis programları
Ubuntu Linux Desktop	İşletim Sistemi
Ubuntu Linux Server	İşletim Sistemi
CentOS Linux	İşletim Sistemi
Netbeans	Ders amaçlı program
Eclipse	Ders amaçlı program
Keil uVision	Ders amaçlı program
Dev-C++	c++ kod yazım programı
Notepad++	Kod yazım programı
Filezilla FTP Client	FTP programı
QuestionPro Anket Yazılımı	Elektronik anket düzenleme amacıyla kullanılmaktadır.
Fidelio Studio V8	Otel rezervasyon programı olup ders için kullanılmaktadır.
Amadeus	Seyahat acentalarının kullandığı bir yazılım olup ders için kullanılmaktadır.
Netiket Personel Otomasyonu	Personel Bilgi Sistemi
Kaspersky	Antivirüs programı

## 2.2. Bilgisayarlar

BİLGİSAYARLAR	ADET
Masaüstü Bilgisayar	1.935
Dizüstü Bilgisayar	383
Tümleşik Bilgisayar	36



Laboratuvarda Yer Alan Bilgisayar	777
<b>TOPLAM</b>	<b>3.131</b>

### 2.3. Kütüphane Kaynakları

Koleksiyon geliřtirmede satın alma ve bağıř yoluyla temin etme gidilmiřtir.

2018 yılı ierisinde aık ihale ve dođrudan temin yolu ile **547** adet kitap, abonelik (satın) yöntemi ile **59** bařlık dergiden **418** adet dergi satın alınmıřtır.

2018 yılı ierisinde **1.086** adet bağıř kitap kütüphanemize kazandırılmıřtır.

2018 yılı İtibarıyla Otomasyon Sisteminde Bulunan Koleksiyon (Tasnif Edilen)	
Basılı Kitap	62.922
Elektronik Kitap	177.008
Tez	994
Proje	129
Basılı Dergi (Bařlık/sayı)	1.654 / 19.366
Elektronik Dergi	45.000
Görsel-İřitsel (CD/DVD/VCD)	902
evrimii Veritabanı	36
Kataloglanmayı bekleyen kitap	5.000
<b>TOPLAM</b>	<b>311.357</b>

### 2.4. Diđer Bilgi ve Teknolojik Kaynaklar

CİNSİ	ADET
Projeksiyon	358
Faks	37
Sunucular	14
Yönetilebilir Anahtar	152
Kablosuz Ađ Cihazı	261
IP Telefon	1.205
IP Telefon Çađrı Sunucusu	2
IP Kameralar	353
Tepegöz	8
Barkot Okuyucu	3
Doküman Kamera	7
Fotokopi makinesi	87
Fotođraf makinesi	25
Televizyonlar	23
Mikroskop Kamerası	3
Yazıcılar	343
Ses Sistemi	8
Tarayıcı	26

Baskı Makinesi	14
Slayt Makinesi	0
Telsiz	13
Optik Okuma Cihazı	1
<b>TOPLAM</b>	<b>2.943</b>

#### D. İnsan Kaynakları

2018 yılında Üniversitemizde 549 akademik personel, 263 idari personel olmak üzere toplam 812 personel görev yapmıştır.

#### 1. Akademik Personel

UNVAN	Kadroların Doluluk Oranına Göre		
	Dolu	Boş	Toplam
Profesör	35	21	56
Doçent	35	65	100
Doktor Öğretim Üyesi	180	37	217
Öğretim Görevlisi	183	89	272
Araştırma Görevlisi	116	96	212
<b>TOPLAM</b>	<b>549</b>	<b>308</b>	<b>857</b>

#### 1.1. Diğer Üniversitelerde Görevlendirilen Akademik Personel

Diğer Üniversitelerde Görevlendirilen Akademik Personel			
Unvan	Bağlı Olduğu Bölüm	Adet	Görevlendirildiği Üniversite
Araştırma Görevlisi	FELSEFE	1	ANKARA ÜNİVERSİTESİ
	İNŞAAT MÜHENDİSLİĞİ	1	ANADOLU ÜNİVERSİTESİ
	BİLGİSAYAR MÜHENDİSLİĞİ	1	ANADOLU ÜNİVERSİTESİ
	SOSYOLOJİ	1	ANADOLU ÜNİVERSİTESİ
	İSTATİSTİK	1	ODTÜ
	ENDÜSTRİ ÜRÜNLERİ TASARIMI	1	GAZİ ÜNİVERSİTESİ
	ENDÜSTRİ ÜRÜNLERİ TASARIMI	1	İZMİR YÜKSEK TEKNOLOJİ ENS.
	ENDÜSTRİ ÜRÜNLERİ TASARIMI	1	İSTANBUL TEKNİK ÜNİVERSİTESİ
	SİYASET BİLİMİ VE KAMU YÖNETİMİ	1	ANKARA ÜNİVERSİTESİ
	SİYASET BİLİMİ VE KAMU YÖNETİMİ	1	İSTANBUL ÜNİVERSİTESİ
	TÜRK DİLİ VE EDEBİYATI	1	MARMARA ÜNİVERSİTESİ
	METALURJİ VE MALZEME MÜH.	1	ANADOLU ÜNİVERSİTESİ
	BİTKİ KORUMA	1	ANKARA ÜNİVERSİTESİ
	BİYOSİSTEM MÜHENDİSLİĞİ	1	NAMIK KEMAL ÜNİVERSİTESİ
	TEMEL İSLAM BİLİMLERİ	1	MARMARA ÜNİVERSİTESİ
	TEMEL İSLAM BİLİMLERİ	4	İSTANBUL ÜNİVERSİTESİ
	TURİZM İŞLETMECİLİĞİ VE OTELCİLİK	1	ANADOLU ÜNİVERSİTESİ
	SERAMİK VE CAM TASARIMI	1	DOKUZ EYLÜL ÜNİVERSİTESİ

	HEMŞİRELİK	1	PAMUKKALE ÜNİVERSİTESİ
<b>TOPLAM</b>	<b>15</b>	<b>22</b>	<b>11</b>

## 1.2. Başka Üniversitelerden Üniversitemizde Görevlendirilen Akademik Personel

2547 sayılı Kanununun 40. maddesinin (b) bendi uyarınca Üniversitemizde başka üniversitelerden görevlendirilen akademik personel bulunmamaktadır.

## 1.3. Yabancı Uyruklu Akademik Personel

UNVAN	GELDİĞİ ÜLKE	ÇALIŞTIĞI BÖLÜM / BİRİM
Doktor Öğretim Üyesi	Azerbaycan	Fen Edebiyat Fakültesi
Öğretim Görevlisi	Suriye	İslami İlimler Fakültesi
Öğretim Görevlisi	Suriye	İslami İlimler Fakültesi
Öğretim Görevlisi	İngiltere	Yabancı Diller Bölüm Başkanlığı

## 2. İdari Personel (Kadrolarına Doluluk Oranına Göre)

İDARİ PERSONEL (Kadroların Doluluk Oranına Göre)	DOLU	BOŞ	TOPLAM
Genel İdari Hizmetler	207	194	401
Sağlık Hizmetleri Sınıfı	4	4	8
Teknik Hizmetler Sınıfı	41	74	115
Eğitim ve Öğretim Hizmetleri Sınıfı	-	-	-
Avukatlık Hizmetleri Sınıfı	1	1	2
Din Hizmetleri Sınıfı	-	-	-
Yardımcı Hizmetler Sınıfı	10	10	20
<b>TOPLAM</b>	<b>263</b>	<b>283</b>	<b>546</b>

## 3. Öğrenci Analizi

### 3.1. Öğrenci Sayıları

BİRİMİN ADI	I. ÖĞRETİM			II. ÖĞRETİM			TOPLAM		GENEL TOPLAM
	E.	K.	Top.	E.	K.	Top.	K.	E.	
Meslek Yüksekokulu	960	193	<b>1.153</b>	250	65	<b>315</b>	258	1.210	<b>1.468</b>
Sağlık Hizmetleri MYO	93	332	<b>425</b>	56	233	<b>289</b>	565	149	<b>714</b>
Bozüyük Meslek Yüksekokulu	301	280	<b>581</b>	0	0	<b>0</b>	280	301	<b>581</b>
Gölpazarı Meslek Yüksekokulu	173	172	<b>345</b>	116	47	<b>163</b>	219	289	<b>508</b>
Osmaneli Meslek Yüksekokulu	342	251	<b>593</b>	91	105	<b>196</b>	356	433	<b>789</b>
Pazaryeri Meslek Yüksekokulu	308	327	<b>635</b>	92	68	<b>160</b>	395	400	<b>795</b>
Söğüt Meslek Yüksekokulu	385	443	<b>828</b>	200	157	<b>357</b>	600	585	<b>1.185</b>
<b>ÖNLİSANS TOPLAMI</b>	<b>2.562</b>	<b>1.998</b>	<b>4.560</b>	<b>805</b>	<b>675</b>	<b>1.480</b>	<b>2673</b>	<b>3.367</b>	<b>6.040</b>
Uygulamalı Bilimler Yüksekokulu	231	280	<b>511</b>	0	0	<b>0</b>	280	231	<b>511</b>
Sağlık Yüksekokulu	112	479	<b>591</b>	0	0	<b>0</b>	479	112	<b>591</b>

Fen-Edebiyat Fakültesi	595	786	<b>1.381</b>	271	199	<b>470</b>	985	866	<b>1.851</b>
Güzel Sanatlar ve Tasarım Fak.	137	124	<b>261</b>	0	0	<b>0</b>	124	137	<b>261</b>
İktisadi ve İdari Bilimler Fakültesi	946	1.044	<b>1.990</b>	960	733	<b>1.693</b>	1.777	1.906	<b>3.683</b>
Mühendislik Fakültesi	1.192	351	<b>1.543</b>	0	0	<b>0</b>	351	1.192	<b>1.543</b>
Ziraat ve Doğa Bilimleri Fakültesi	77	41	<b>118</b>	0	0	<b>0</b>	41	77	<b>118</b>
İslami İlimler Fakültesi	31	92	<b>123</b>	0	0	<b>0</b>	92	31	<b>123</b>
<b>LİSANS TOPLAMI</b>	<b>3.321</b>	<b>3.197</b>	<b>6.518</b>	<b>1.231</b>	<b>932</b>	<b>2.163</b>	<b>4.129</b>	<b>4.552</b>	<b>8.681</b>
Fen BilimleriEstitüsü	256	119	<b>375</b>	6	1	<b>7</b>	120	262	<b>382</b>
Sağlık Bilimleri Estitüsü	0	0	<b>0</b>	0	6	<b>6</b>	6	0	<b>6</b>
SosyalBilimlerEstitüsü	341	234	<b>575</b>	237	12	<b>249</b>	246	575	<b>821</b>
<b>LİSANSÜSTÜ TOPLAMI</b>	<b>597</b>	<b>353</b>	<b>950</b>	<b>243</b>	<b>19</b>	<b>262</b>	<b>372</b>	<b>837</b>	<b>1.209</b>

### 3.2. Öğrenci Kontenjanları

BİRİMİN ADI	ÖSS KONTENJANI	ÖSS SONUCU YERLEŞEN	BOŞ KALAN	DOLULUK ORANI
Fakülteler	1.702	1.124	<b>578</b>	%66
Yüksekokullar	341	219	<b>122</b>	%65
Meslek Yüksekokullar	2.187	1.611	<b>576</b>	%74
<b>TOPLAM</b>	<b>4.230</b>	<b>2.954</b>	<b>1.276</b>	<b>%70</b>

### 3.3. Yüksek Lisans ve Doktora Programları Öğrenci Sayıları

ENSTİTÜ PROGRAMLARI					
Birimler/Bölümler	Yüksek Lisans		Toplam Y.L.	Doktora	Genel Toplam
	Tezli	Tezsiz			
<b>Fen Bilimleri Enstitüsü</b>	<b>382</b>	<b>0</b>	<b>334</b>	<b>48</b>	<b>382</b>
Bilgisayar Mühendisliği - YL	42	0	<b>42</b>	0	42
Biyoteknoloji - YL	23	0	<b>23</b>	0	23
Elektrik-Elektronik Mühendisliği - YL	1	0	<b>1</b>	0	1
Elektrik ve Bilgisayar Mühendisliği - DR	17	0	<b>0</b>	17	17
Enerji Sistemleri Mühendisliği - DR	5	0	<b>0</b>	5	5
Enerji Sistemleri Mühendisliği - YL	58	0	<b>58</b>	0	58
Enerji Yönetimi - YL	7	0	<b>7</b>	0	7
İnşaat Mühendisliği Ortak - DR	2	0	<b>0</b>	2	2
İnşaat Mühendisliği Ortak - YL	57	0	<b>57</b>	0	57
Kimya Mühendisliği Ortak - DR	5	0	<b>0</b>	5	5
Kimya Mühendisliği Ortak - YL	35	0	<b>35</b>	0	35
Kimya Ortak - DR	0	0	<b>0</b>	0	0
Kimya Ortak - YL	14	0	<b>14</b>	0	14
Makine Mühendisliği - DR	7	0	<b>0</b>	7	7
Makine Mühendisliği - YL	40	0	<b>40</b>	0	40
Matematik Ortak - DR	2	0	<b>0</b>	2	2
Matematik Ortak - YL	30	0	<b>30</b>	0	30

Metalurji ve Malzeme Mühendisliği - YL	19	0	19	0	19
Moleküler Biyoloji ve Genetik Ortak - DR	10	0	0	10	10
Moleküler Biyoloji ve Genetik Ortak - YL	6	0	6	0	6
Tarla Bitkileri - YL	2	0	2	0	2
<b>Sağlık Bilimleri Enstitüsü</b>	<b>6</b>	<b>0</b>	<b>6</b>	<b>0</b>	<b>6</b>
Sağlık Yönetimi – YL (İ.Ö.)	6	0	6	0	6
<b>Sosyal Bilimler Enstitüsü</b>	<b>772</b>	<b>3</b>	<b>775</b>	<b>46</b>	<b>821</b>
Bankacılık ve Finans – YL (İ.Ö.)	37	0	37	0	37
Bankacılık ve Sigortacılık - YL	21	0	21	0	21
Coğrafya - DR	8	0	0	8	8
Coğrafya - YL	37	0	37	0	37
İktisat - DR	1	0	0	1	1
İktisat - YL	103	0	103	0	103
İşletme - DR	8	0	0	8	8
İşletme – YL (İ.Ö.)	106	0	106	0	106
İşletme - YL	114	0	114	0	114
İşletme – YL Tezsiz	0	3	3	0	3
Kamu Yönetimi - YL	38	0	38	0	38
Küresel Siyaset ve Güvenlik YL (İ.Ö.)	4	0	4	0	4
Maliye - YL	32	0	32	0	32
Muhasebe ve Denetim – YL	8	0	8	0	8
Muhasebe ve Denetim – YL (İ.Ö.)	1	0	1	0	1
Para-Banka ve Dış Ticaret – YL (İ.Ö.)	97	0	97	0	97
Protohistorya ve Önasya Arkeolojisi Ortak - YL	26	0	26	0	26
Tarih - DR	23	0	0	23	23
Tarih - YL	101	0	101	0	101
Türk Dili ve Edebiyatı - YL	43	0	43	0	43
Türk Dili ve Edebiyatı - DR	6	0	0	6	6
Türk Dili ve Edebiyatı - YL (İ.Ö.)	4	0	4	0	4
<b>GENEL TOPLAM</b>	<b>1.160</b>		<b>1.115</b>		<b>821</b>

### 3.4. Üniversiteler Arasında Yapılan İkili Anlaşmalar

ÜNİVERSİTE ADI	ANLAŞMANIN İÇERİĞİ
Anadolu Üniversitesi	Lisansüstü Ortak Protokol
Sakarya Üniversitesi	Lisansüstü Ortak Protokol

### 3.5. Beslenme Hizmetleri

Bilecik Şeyh Edebali Üniversitesi Sağlık, Kültür ve Spor Daire Başkanlığı'na bağlı olarak yürütülen toplu beslenme hizmetlerinde birimiz, gıdanın maddi değerinden çok insan sağlığına önem vermektedir. Günlük, toplam ortalama 3.500 öğrenci ve çalışana yemek hizmeti verilmektedir. Bu hizmet toplamda 2 Tekniker ile Beslenme Şube Müdürüne bağlı olarak koordine edilmektedir.

Birim olarak, öncelikle sunulan yemek hizmetinde, yeterli ve dengeli beslenmeyi baz almaktayız. Bu doğrultuda, yemek menülerimiz, birimimiz teknikerleri tarafından, müşteri memnuniyeti ve öğrencilerimizin besin öğeleri ve enerji ihtiyaçları göz önünde bulundurularak ve kalori ihtiyaçları özenle belirlenerek aylık olarak hazırlanmaktadır.

YEMEK HİZMETİNDEN YARARLANAN SAYISI	
Öğrenci	415.178
Personel	34.293
<b>TOPLAM</b>	<b>449.471</b>

### 3.6. Sağlık Hizmetleri

Sağlık Hizmetleri Şube Müdürlüğü, öğrenci ve personelimizin beden ve ruh sağlığının korunması, toplum sağlığını etkileyen faktörlere karşı bilgilendirilmesi, bilinçlendirilmesi ve farkındalık kazanmasına yönelik faaliyetleri sürdürmek, öğrenci ve personelimizin sağlık ve sosyal hizmetlerden etkin biçimde faydalanmalarını sağlamak, psikolojik danışmanlık ve rehberlik hizmetlerini sürdürmek amacıyla hizmet vermektedir. Şube Müdürlüğü kapsamında 1 Şube Müdürü, 1 Psikolog ve 1 Sosyal Çalışmacı görev yapmaktadır.

Şube Müdürlüğü çalışmaları, Aile ve Sosyal Politikalar İl Müdürlüğü, Halk Sağlığı Müdürlüğü, İl Sağlık Müdürlüğü, Valilik gibi diğer kamu kurum ve kuruluşları ile işbirliği içinde gerçekleştirilmektedir.

Merkez Kampüsümüzde bulunan Sağlık Bakanlığına bağlı 10 No'lu Aile Sağlığı Merkezinde görevli aile hekimleri de, öğrenci ve personelimize yönelik 1. Basamak Sağlık Hizmeti sunmaktadır.

Şube Müdürlüğü bünyesinde sürdürülen psikolojik danışma ve rehberlik hizmetleri, temel olarak öğrenci ve personelin karşılaştıkları psikolojik ve sosyal sorunların çözümünde, çevresine dengeli ve sağlıklı bir uyum sağlanmasında, ruh sağlığını korumalarında ve akademik ve sosyal yaşamda ortaya çıkabilecek sorunları çözümlerinde, öncelikle bireysel görüşme ve terapi yöntemleriyle yardımcı olmayı amaçlamaktadır.

2018 yılında gerçekleştirilen görüşme sayısı aşağıda belirtilmiştir.

YIL	GÖRÜŞÜLEN KİŞİ SAYISI	YAPILAN TOPLAM GÖRÜŞME SAYISI
2018	19	71

### Sağlık Hizmetleri Şube Müdürlüğü Görev ve Sorumlulukları

- Üniversitemiz kampüsünde Sağlık Bakanlığına bağlı hizmet vermekte olan Aile Sağlığı

Merkezinde görevli Aile hekimleri ile öğrencilerimiz arasındaki koordinasyonun etkin bir biçimde sağlanması.

- Öğrenci ve personelimize Psikolojik Danışmanlık ve Rehberlik ile psikolojik ve sosyal destek hizmetlerinin sağlanması.
- Toplum sağlığını etkileyen konularda öğrenci ve personelin bilgilendirilmesi ve farkındalık kazanması amacıyla diğer kurum ve kuruluşların işbirliği ile faaliyetler düzenlenmesi.
- 4207 sayılı Kanun gereği Dumansız Kampüs uygulamasının yürütülmesi.
- Toplum sağlığını etkileyen konularda öğrenci ve personelin bilgilendirilmesi ve farkındalık kazanması için yazılı ve görsel materyaller hazırlanması ve dağıtılması.
- Valilik bünyesinde sağlık alanında gerçekleştirilen komisyon toplantılarına kurul üyesi olarak katılım sağlanması, toplantı kararlarının uygulanması ve yapılan faaliyetlerin raporlanması.

### **3.7. Kültür Hizmetleri**

Öğretim yılının başlaması ile birlikte öğrencilere birbirleri ile tanışma fırsatı, topluluk kurmaları veya mevcut kulüp görev almaları, dinlenme ve eğlenme alışkanlıklarını kazanmaları için imkânlar sağlanmakta, öğrencilerine akademik, sosyal ve kültürel konularda yönlendirici ve destekleyici çalışmalarda bulunmaktadır. Bu amaçlar çerçevesinde birimize başvuran öğrencilerin sorunları ile bire bir görüşmeler yapılmaktadır. Bunların yanı sıra;

Öğrencilerin sosyal yaşamlarına ilişkin konularda çalışmalar yapmak ve bu konuda ilgili birimlerle eşgüdüm sağlamak.

Yabancı uyruklu öğrencilerin üniversiteye ve çevreye uyumunu hızlandırmak için onlara yönelik kültürel ve sosyal etkinlikler düzenlenmesine yardımcı olmak.

Öğrenci kulüplerinin kurulması ve işleyişlerine ilişkin çalışmaları yürütmek.

Öğrenci kulüpleri ile eşgüdümlü çalışmak.

Öğrencilerimizin Güzel Sanatlarla ilgili faaliyetleri izlemelerini, isterlerse bu faaliyetlere katılmalarını temin etmek amacıyla yıl boyunca çeşitli etkinlikler düzenlenmektedir. Bu etkinlikler Fakülte ve Yüksekokullar bünyesinde bulunan kapalı salonlarda veya açık hava gösterileri şeklinde yapılmaktadır.

Fakülte ve Yüksekokullarda okuyan öğrencilerin düzenledikleri etkinliklerde gerekli durumlarda konaklama ve ulaşım bedelleri karşılanmaktadır.

### **3.8. Öğrenci Konseyi**

Üniversitemiz Öğrenci Konseyi, Yükseköğretim Kurumları Öğrenci Konseyleri ve Yükseköğretim Kurumları Ulusal Öğrenci Konseyi Yönetmeliği ile Üniversitemiz Öğrenci

Konseyi Yönergesine istinaden; öğrencilerin eğitim, sağlık, spor ve kültürel ihtiyaçlarının karşılanması ve geliştirilmesinde haklarını gözetmek, öğrencilerin ulusal çıkarlar konusunda duyarlı olmalarını sağlamak, yönetim organları ile öğrenciler arasında etkili bir iletişim kurarak öğrencilerin beklenti ve isteklerini yönetim organlarına iletmek ve öğrencilerin eğitim-öğretim konusundaki kararlara katılımını sağlamak amacıyla oluşturulmuştur.

### 3.9. Öğrenci Kulüpleri Faaliyetleri

Üniversitemiz öğrenci kulüpleri; öğrencilerimizin ve personelimizin boş zamanlarını verimli şekilde değerlendirmeleri, bilgi ve yetenekleri ölçüsünde kişisel potansiyellerini geliştirmeleri ve mesleki formasyonlarına katkı sağlayacak faaliyetlerde bulunmaları adına, [Üniversitemiz Öğrenci Kulüpleri Yönergesi](#) doğrultusunda, Daire Başkanlığımıza bağlı olarak faaliyetlerini sürdürmektedir.

Üniversitemiz 2018-2019 Eğitim Öğretim yılında farklı alanlarda faaliyet gösteren 55 adet kulüp bulunmaktadır. Öğrencilerimiz, ilgi alanlarına göre istedikleri kulüplere üye olup, kulüplerde aktif görevler alabilmektedir.

	KULÜP/TOPLULUK ADI	RAPOR YILINDAKİ ÖĞRENCİ KULÜPLERİ TARAFINDAN YAPILAN FAALİYETİN ADI	FAALİYETLERİN YAPILDIĞI TARİH
1	Akil Gençler Kulübü	Kariyer Yolunda İlk Adım-Evren KOCABAŞ (öğretmen)	13.02.2018
2	Edebiyat Kültür Kulübü	Türk İnan Edebi Münasebetleri-Prof.Dr.Ahmet KARTAL	23.02.2018
3	Küresel Siyaset Kulübü	Hocalı katliamı	23.02.2018
4	Yeniler Kulübü	Gençliğin Yeniden İnşası-Abdurrahman DİLİPAK	26.02.2018
5	Uluslararası Siyaset ve Diplomasi Top. Kulübü	15 Temmuz Darbe Girişiminin Ekonomik ve Politik Etkileri-Mehmet KOCA	27.02.2018
6	İnsani Yardım Kulübü	Kabuğuna Sığmayan Gençlik-Ceyhan İNCİ	02.03.2018
7	Nizam Fikir Kulübü	Kahramanlara Vefa-Ozan BODUR	05.03.2018
8	Kızılay Kulübü	Kan Bağışı kampanyası	05.03.2018
9	ADEM Kulübü	İkram-8 Mart	08.03.2018
10	Toplum Gönüllüleri Kulübü	Kutlu Olsun Kadınlığınız	08.03.2018
11	Edebiyat Kültür Kulübü	Edebiyat Tarihçiliğinde Yöntem	15.03.2018
12	Tiyatro Kulübü	Sessiz Çığlık	15.03.2018
13	İktisat Düşünce Kulübü	Kariyer Yolculuğu	16.03.2018



14	Nizam Fikir Kulübü	İkram-18 mart	19.03.2018
15	Turizm ve Gezi Kulübü	Gastronomi	19.03.2018
16	Yeniler Kulübü	KPSS ve Kamuda kariyer Yolu	20.03.2018
17	Doğa Kültür ve Coğrafya Kulübü	Türk Dili Edebiyatı ve Coğrafya-Prof.Dr. Semra Günay AKTAŞ	21.03.2018
18	Muhasebe ve Denetim Kulübü	Big Data	22.03.2018
19	Sivil Öğrenciler Kulübü	Dünya Down Sendromu Günü	23.03.2018
20	Muhasebe ve Denetim Kulübü	Kariyer Mimarisinde Çok Yönlü Olmak	09.04.2018
21	Hemşirelik Sağlık Kulübü	Meme Kanseri Farkındalık standı	10.04.2018
22	Oyun ve Oyuncu Kulübü	Yazılım Dilleri-Murat Yücedağ	10.04.2018
23	Doğa Kültür ve Coğrafya Kulübü	Coğrafya Günleri	13.04.2018
24	Arkeoloji Kulübü	Arkeoloji Sohbetleri	17.04.2018
25	Satranç Kulübü	Satranç Turnuvası	24-30.04.2018
26	Yapı ve İnşaat Kulübü	İnşaat Günü	24. 04.2018
27	Milli Gençlik Kulübü	Öncülük Önceliktir	24. 04.2018
28	Fotoğrafçılık Kulübü	Fotoğrafçılık Konulu Konferans	25. 04.2018
29	Uluslararası Öğrenciler Kulübü	Ülke Tanıtımı	25. 04.2018
30	Küresel Siyaset Kulübü	Ortadoğudaki Güncel Gelişmeler ve Afrin	25. 04.2018
31	İlim ve Fikir Kulübü	Hadis Konulu Konferans	26. 04.2018
32	Dağcılık Kulübü	Omurilik Felcine Dikkat Çekmek İçin Koşu	27. 04.2018
33	İdealist Türk Kadınları Kulübü	Çöp Toplama Etkinliği	30. 04.2018
34	İdealist Türk Kadınları Kulübü	Çocuk Gelinler konulu afiş çalışması	30. 04.2018
35	Edebiyat Kültür Kulübü	Türkoloji ve Dilbilim İlişkisi	02.05.2018
36	Finans Kulübü	Sermaye Piyasasında Kariyer İmkanları ve Kripto Paranın Geleceği	02. 05.2018
37	İlim ve Fikir Kulübü	Kafa Kağıdı kitabı ile N.F.K.in hayatı ve kişiliği	03. 05.2018
38	Akil Gençler Kulübü	Üstadı Maliye (KPSS) Kitabının Yazarı Mustafa KARADENİZ'in sunumuyla söyleşi	10.05.2018
39	Edebiyat ve Kültür Kulübü	Tanıtım Etkinliği	03.10.2018
40	Edebiyat ve Kültür Kulübü	Edebiyat ve Kültür Ekonomisi ve Endüstrileri	24.10.2018

41	Edebiyat ve Kltr Kulb	"Kk Prens" Konulu Kitap Etkinlięi	26.10.2018
42	Diriliş Genlik Kulb	"Trk Őiri" Konulu Etkinlik	07.11.2018
43	Kresel Siyaset Kulb	Kitap Okuma Etkinlięi	08.11.2018
44	niversiteli Fenerbaheliler Kulb	Ziyaret Etkinlięi	10.11.2018
45	niversiteli Fenerbaheliler Kulb	Yardıma Etkinlięi	14.11.2018
46	Toplum Gnllleri Kulb	Ktphane Kurulması	
47	İEEE-Yapı ve İnaaat Kulb	Mhendislik Gnleri II	03-05.12.2018
48	İlim ve Fikir Kulb	Ne Yedięinizi Biliyor Musunuz?	05.12.2018
49	Uluslararası Siyaset Kulb	Dıř Politikanın Ykselen Gc:Kltrel Diplomasi	13.12.2018
50	1903 Beřiktařlılar Kulb	Tanıma Standı	26-29/11/2018
51	Kampılık ve Daęcılık Kulb	Tanıma Standı/ye Kaydı alma.	26-30/11/2018
52	Kampılık ve Daęcılık Kulb	Oylat Őelalesi- Maęarası	02.12.2018
53	ni Sakaryasporlular	Tanıma Standı	03-05/12/2018
54	Edebiyat ve Kltr Kulb	konulu	07.12.2018
55	Muhasebe ve Denetim Kulb	3D zirvesi	01.12.2018
56	niversiteli Fenerbaheliler Kulb	Tanıma Standı	03-07/12/2018
57	niversiteli Kocaelisporlular Kulb	Tanıma Standı	03-07/12/2018
58	Trk İslam Medeniyetleri Kulb	Tanıma Standı	04-07/12/2018
59	İdealist Trk Kadınları Kulb	Blten	10.12.2018
60	İdealist Trk Kadınları Kulb	12-18 Aralık Yerli Malı Mısır Patlaęı Daęıtma	12-18.12.2018
61	Trk İslam Medeniyetleri Kulb	Sarıkamıř Harekatı	20.12.2018
62	İlim ve Fikir Kulb	Mevlana Dřncesinde Olmak Ya da Olmamak	11.12.2018
63	Tiyatro ve Sahne Sanatları Kulb	Annem 40 Yařında babannem 20 Oyununun bilet Satıřı	07.12.2018
64	Tiyatro ve Sahne Sanatları Kulb	Temel Rais Oyunu	09.12.2018
65	Tiyatro ve Sahne Sanatları Kulb	Heidi Oyunu	16.12.2018
66	Tiyatro ve Sahne Sanatları Kulb	Őirincikler	23.12.2018
67	Tiyatro ve Sahne Sanatları Kulb	Ah Bir Byk Olsam	30.12.2018

68	Üniversiteli BursaSporlular Kulübü	Huzurevi Ziyareti	13.12.2018
69	Dağcılık ve Kampçılık Kulübü	Doğa Yürüyüşü	09.12.2018
70	Yazılım Geliştirme Kulübü	Tanıtım Standı	17-19.12.2018
71	Uluslararası Öğrenciler Kulübü	Tanıtım Standı	17-20.12.2018
72	Uluslararası Öğrenciler Kulübü		09.12.2018
73	Araştırma ve Kariyer Kulübü	Tanıtım Standı	17-21.12.2018
74	Oyun ve Oyuncu Kulübü	Tanıtım Standı	18-19.12.2018
75	Edebiyat ve Kültür Kulübü	Godot'yu Beklerken	20.12.2018
76	Atatürkçü Düşünce Kulübü	Cumhuriyet Devrimi Şehidi Mustafa Fehmi Kubilay'ı Anma	21.12.2018
77	Atatürkçü Düşünce Kulübü	Günümüzde Atatürk'ü Anlamak.	24.12.2018
78	Edebiyat ve Kültür Kulübü	Çizgi Pijamalı Çocuk	24.12.2018

	ETKİNLİK	TARİH
1	Devletimizin bekâsı, milletimizin ve bölgemizin geleceği için elzem hale gelen Afrin operasyonunun fiilen başlaması ile birlikte sosyal mecralarından destek mesajları yayınladı.	21.01.2018
2	BŞEÜ Öğrenci Konsey Başkanı Gürkan Danık Pamukkale Üniversitesi Konsey Başkanı Enes Zeytun ve İstanbul Medeniyet Üniversitesi Öğrenci Konsey Başkan'ı Ahmet Burak Akşit Başkan'larımız ile Pamukkale Üniversitesi Rektörü Prof. Dr Hüseyin BAĞ ve Denizli Merkezefendi Belediye Başkan'ı Sayın Muhammet Subaşıoğlu'nu makamlarında ziyaret edildi.	03.02.2018
3	Valiliği, Bilecik Belediyesi, Belediyeler Birliği ve alanında uzman akademisyen, siyasetçi, iş adamı, sendikacı ve daha birçok katılımcının katkı sağladığı BEBKA'nın öncülüğünde Bilecik ORTAK AKIL çalıştayına katılarak üniversitemiz temsil edildi.	17-18.02.2018
4	BŞEÜ Öğrenci Konsey Başkanımız Gürkan DANIK 22 Şubat 2018 Perşembe günü 14.00-14.30 Bilecik Fm(99,9) ve Radyo11(105,0) ortak yayınında Öğrencileri ilgilendiren gündem konularını (özellikle minibüs zamları) Erhan TOKA bey ile değerlendirdi.	21.02.2018
5	Bilecik Belediyesi ve BŞEÜ Öğrenci Konsey Başkanlığı ile birlikte üniversiteli arkadaşlarımız için sucuk-ekmek programı düzenledik. Programa Değerli Milletvekilimiz Sayın Selim Yağcı, Değerli Rektörümüz Prof. Dr. İbrahim Taş ve Konsey Başkanımız Gürkan Danık katıldı.	28.02.2018
6	Üniversitemizin yeni kulüplerinden BŞEÜ OK-YAY OKÇULUK Kulübünün kahvaltı programına Öğrenci Konsey Başkanlığı olarak katılım sağlandı.	19.04.2018
7	BŞEÜ Öğrenci Konsey Başkanlığı olarak BŞEÜ Okçuluk Kulübünün de katkıları ile İstanbul Okçular Vakfına ziyaretlerimizi gerçekleştirdik. Faaliyetlerimiz ve programlarımıza yönelik çalışmalar anlatıldı.	01.05.2018
8	Üniversitemizde gerçekleşen Bahar Şenliği programlarında öğrenci arkadaşlarımızın güvenliğini ve huzurunu sağlamak için görevli olarak çalışıldı.	04.05.2018

9	BŞEÜ Öğrenci Konsey Başkanlığı ve BŞEÜ OK-YAY Okçuluk Kulübü olarak Okçular Vakfının Türkiye genelinde İstanbul da düzenlediği Ruz-i Hızır Turnuvası Türk Okçuluğu Bilgi Yarışmasında elde ettiğimiz Türkiye İkinciliğimizi Bilecik Belediye Başkanımız Sayın Nihat Can'a sunduk başkanımıza yeni görevinde hayırlı olsun dilekelerimizi sunarak bizlere olan destekleri için de ayrıca teşekkürlerimizi ilettik.	08.05.2018
10	BŞEÜ OK-YAY OKÇULUK Kulübü'nün İstanbul da düzenlenen Ruz-i Hızır Turnuvasında elde etmiş olduğumuz Türk Okçuluğu Bilgi Yarışması Türkiye İkinciliğini kutlamak için kulüp üyeleri ve konsey başkanlığı olarak mangal partisi düzenlendi.	12.05.2018
11	BŞEÜ OK-YAY OKÇULUK Kulübümüzün İstanbul da düzenlenen Ruz-i Hızır Turnuvasında elde etmiş olduğumuz Türk Okçuluğu Bilgi Yarışması Türkiye İkinciliği kupasını Konsey Başkanımız Gürkan DANIK'a ve Sayın Rektörümüz Prof. Dr. İbrahim TAŞ'a takdim edildi.	18.05.2018
12	15 Temmuz 2016 yılında gerçekleşen hain darbe teşebbüsünün yıldönümünde Aziz Şehitlerimizi andık. Tüm sosyal mecralarımızda gerekli paylaşımları gerçekleştirildi.	15.07.2018
13	Öğrenci Konsey Başkanlığı ve Üniversite Senatosu olarak İsrail parlamentosu tarafından kabul edilen, fiili olarak Filistin'de sürdürülen işgale zemin hazırlayan Yahudi Ulus Devlet Kararını kınadık.	24.07.2018
14	Kampüse Hoş geldin "standımızı açıldı. Üniversitemizi Yeni Kazanan Arkadaşlarımıza Kampüs ile ilgili tüm bilgileri kayıt döneminde değerli arkadaşlarımıza vererek konsey başkanlığı olarak yeni kazanan öğrenci arkadaşlarımıza yardımcı olundu.	03.09.2018
15	Öğrenci Konsey Başkanlığı olarak Akademik açılışa katıldık. Belediye Başkanımız Nihat CAN ve Rektörümüz Prof. Dr. İbrahim TAŞ'a yeni dönemde yapacağımız faaliyetler hakkında bilgi verildi.	01.10.2018
16	Diyanet işleri Başkanlığı tarafından Mevlid-i Nebi haftası münasebetiyle 17-28 yaş arası gençlerimize 'gençlik bilgi yarışması' düzenlenmektedir. Konsey başkanlığı söz konusu yarışma ile ilgili çalışma başlatıldı.	01.11.2018
17	Ulu Önderimiz Gazi Mustafa Kemal ATATÜRK'ü vefatının 80. Sene-i devriyesinde özlem, minnet ve saygı ile anıldı.	10.11.2018

### 3.10. Psikolojik Danışmanlık ve Rehberlik Hizmetleri

Sağlık Kültür Spor Dairesi Başkanlığı binasında hafta içi her gün hizmet vermekte olan Psikolojik Danışmanlık ve Rehberlik Birimi'nden, öğrencilerimiz ve üniversitemiz personeli yararlanabilmektedir.

Bireysel görüşme, danışan bireyin başvurusu üzerine gerçekleşir. Görüşme isteyen öğrenci ya da personel kendi isteği ile telefon aracılığıyla ya da birime başvurarak randevu alabilir.

Psikolog, başvuran bireyi dikkatle, saygıyla ve gözlemleyerek dinler. Eleştiriden ve yargıdan uzak bir ortamda kişinin kendini ifade etmesini, başkası tarafından anlaşılmasını, duygularını netleştirmesini sağlar. Her görüşme danışan kişiye özeldir ve danışan kişi ile psikolog arasındaki iletişime göre şekillenmektedir. İlerleyen görüşmelerde psikolog ve danışan, sorunun çözümü için yapılabilecekleri birlikte kararlaştırırlar. Gerekli görülmesi durumunda ön görüşmede veya sonrasında kişilere "Sorun Tanımlama Formu", "Özgeçmiş Formu", "Kaygı Ölçeği", "Beck Depresyon Ölçeği" ve "Rotter Cümle Tamamlama Testi" gibi ölçeklerden biri veya birkaçı uygulanabilir.

Görüşmelerin devam etmesi durumu, başvuran bireylerin çoğunluğunun öğrenci olmasından dolayı değişkenlik göstermekte olup bu değişkenliği etkileyen en büyük faktör

olarak da vize, final ve tatil dönemleri olduğu gözlemlenmektedir.

<b>Görüşme Yapılan Öğrenci / Personel Sayısı</b>	<b>19</b>
--	-----------

### 3.11. Özel Gereksinimli Öğrenci Merkezi

Üniversitemizde öğrenim gören engelli öğrencilerin hayatlarını kolaylaştırabilmek, gerekli tedbirleri almak ve bu yönde düzenlemeler yapmak üzere 14/08/2010 Tarihli ve 27672 sayılı Resmi Gazete’de yayımlanan Yükseköğretim Kurumları Özürlüler Danışma ve Koordinasyon Yönetmeliği uyarınca Özel Gereksinimli Öğrenci Birimi oluşturulmuştur. Bahsi geçen yönetmeliğin 11. Maddesinin 1. Fıkrası 03/01/2013 tarihli ve 28517 sayılı Resmi Gazete’de yayımlanarak doğrudan rektörlüğe bağlı bir birim haline gelmiştir.

Özel Gereksinimli Öğrenci Birimi 2009 yılından buyana alanıyla ilgili çalışmalarını sürdürmektedir.

### Özel Gereksinimli Öğrenciler

<b>ENGEL DURUMU</b>	<b>kişi SAYISI</b>
İşitme	12
Ortopedik	27
Görme	21
Dil ve Konuşma Bozukluğu	3
Süreğen Hastalık	24
<b>TOPLAM</b>	<b>87</b>

<b>BİRİM</b>	<b>ENGEL TÜRLERİ</b>					<b>Toplam Sayı</b>
	<b>Ortopedik</b>	<b>İşitme</b>	<b>Görme</b>	<b>Dil ve Konuşma</b>	<b>Kronik Sağlık Sorunları</b>	
İktisadi ve İdari Bilimler Fak.	6	1	5	-	10	22
Meslek Yüksek Okulu	1	1	3	1	1	7
Fen Edebiyat Fakültesi	7	3	8	2	5	25
Osmaneli MYO	1	1	3	-	1	6
Mühendislik Fakültesi	2	-	-	-	-	2
Bozüyük MYO	1	-	-	-	1	2
Pazaryeri MYO	4	1	2	-	-	7
Söğüt MYO	-	-	-	-	1	1
Uygulamalı Bil. Y.O	2	-	-	-	-	2
Gölpazarı MYO	1	-	-	-	1	2
Güzel Sanatlar ve Tas. Fak.	-	-	-	-	-	-
Sağlık Hizmetleri MYO	-	-	-	-	1	1
Sağlık Y.O	-	-	-	-	2	2
Sosyal Bilimler Enstitüsü	1	2	-	-	-	3

Fen Bilimleri Enstitüsü	1	1	-	-	-	2
Ziraat ve Doğa Bil. Fakültesi	-	2	-	-	1	3
<b>TOPLAM</b>						<b>87</b>

### 3.12. Spor Hizmetleri

Üniversitemiz öğrencilerinin beden ve ruh sağlıklarını korumak ve geliştirmek, onlara disiplinli çalışma alışkanlığı kazandırmak, spora ilgi duymalarını sağlamak, enerjilerini bu olumlu yöne yöneltmek, boş zamanlarını değerlendirmek için ilgi duydukları spor dalında çalışmalarını sağlamak amacıyla spor faaliyetleri organize edilmekte ve imkanları en iyi şekilde kullanabilmeleri sağlanmaya çalışılmaktadır. Spor turnuvaları vb. faaliyetler düzenlemek, faaliyetler için ihtiyaç duyulan malzeme, ulaşım, beslenme ve barınma ihtiyaçlarının temini sağlanmaktadır.

Üniversitemiz personelinde spor hizmetleri ve tesislerinden yararlanmaları sağlanmaktadır. 2017-2018 eğitim öğretim yılında üniversiteler arası düzenlenen ulusal yarışmalara ait bilgiler aşağıdaki tabloda gösterilmiştir.

	Katılan Spor Dalı	Başarı Sıralaması	Müsabakalara Katılan Kişi Sayısı	Kazanılan Madalya/Kupa Sayısı	Milli Sporcu Sayısı
Öğrenci	Futbol Turnuvası		20		
Öğrenci	Voleybol Turnuvası		13		
Öğrenci	Basketbol Turnuvası		15		
Öğrenci	Bilek Güreşi		3		
Öğrenci	Tenis		3		
Öğrenci	Masa Tenisi Turnuvası		5		
Öğrenci	Satranç Turnuvası		10		
Öğrenci	Badminton Turnuvası		6		
Öğrenci	Okçuluk		5		
<b>TOPLAM</b>			<b>80</b>		

### 3.13. Kütüphane Hizmetleri

Kütüphane ve Dokümantasyon Daire Başkanlığı 5.000 m<sup>2</sup> kapalı alana sahiptir. Merkezde Uluğbey, Biruni, Aşıkpaşazade ve Dursun Fakih Salonu isimli dört büyük salonun yanı sıra 7/24 Salonu, 1 konferans salonu, 6 adet 8'er kişilik proje ve grup çalışma odası, 1 adet görme engelli çalışma odası, 6 adet çalışma ofisi 1 adet danışma hizmetlerinin verildiği alan bulunmaktadır.

2018 yılı içerisinde Sürekli Eğitim Merkezi (SEM) geçici bir süre ile Kütüphane ve Dokümantasyon Daire Başkanlığı 3. katına taşınmış olup bu katın kullanımı geçici bir süre durdurulmuştur. Bu katın toplam alanı 409 m<sup>2</sup>'dir.

Büyük salonlardan 882 m<sup>2</sup> olan Uluğbey Salonu ile 612 m<sup>2</sup> olan Biruni Salonu, kitaplıkların bulunduğu ve okuyucu hizmetlerinin verildiği salonlardır. Bu salonlarda bulunan rafların kapasitesi Yaklaşık 80.000 kitaptır. Aşıkpaşazade Salonu, süreli yayınların, tezlerin ve bulunduğu salondur. 608 m<sup>2</sup> alana sahiptir. Dursun Fakih Salonu ise 608 m<sup>2</sup> kapalı alana sahip olup, sadece ders çalışmak üzere hazırlanmış bir okuma salonudur. Bu salonda aynı anda 250 öğrenci ders çalışabilmektedir.

Kütüphanemizde bulunan tüm salon ve odaların toplam oturma kapasitesi 815 kişidir.

Konferans salonu 50 kişilik olup, kütüphane ile alakalı etkinlikler, eğitimler bu salonda yapılmaktadır. Herhangi bir etkinlik veya eğitim olmayan zamanlarda da salon, tek kişilik masalar kullanılarak bireysel çalışma salonu olarak değerlendirilmektedir.

7/24 Salonunda aynı anda 32 öğrenci ders çalışabilmektedir. Bu salonla beraber 40 kişilik Kafeterya da 7/24 açık tutulmaktadır. Bu iki alanın yetersiz geldiği durumlarda Dursun Fakih Salonu da 7/24 açık tutulmakta ve ders çalışan öğrencilerimizin hizmetine sunulmaktadır.

Proje ve grup çalışma odalarımız, öğrencilerimiz tarafından en çok kullanılan ilgi gören alanlardır. İkişer saatliğine ödünç verilen odalar 08.00-22.00 saatleri arasında hizmet vermektedir.

Kütüphane ve Dokümantasyon Daire Başkanlığının içerisinde 40 kişilik kafeterya, 2 adet mescit bulunmaktadır.

Üniversitemizin tüm birimlerinden Kütüphane ve Dokümantasyon Daire Başkanlığı'na gelen, yaya kaldırımları engellilerin kullanabileceği şekilde yapılmıştır. Ayrıca Kütüphane binasının girişinden başlayıp tüm alanlara kadar engellilerin rahat bir şekilde kullanabilmeleri için engelsiz bina olarak inşa edilmiştir. Ayrıca bina içi engelsiz yürüyüş güzergahlarının da yapımı tamamlanmıştır.

Kütüphane ve Dokümantasyon Daire Başkanlığı'nın tüm alanlarında elektrik, su, ısıtma, soğutma, havalandırma, yangın söndürme sistemleri otomasyona bağlanarak akıllı bina sistemi oluşturulmuş, bu sayede gereksiz kullanımlar önlenmiş ve güvenlik ön plana çıkartılmıştır.

Merkez Kütüphane dışında Osmaneli, Gölpazarı ve Pazaryeri Meslek Yüksekokullarında birer adet kütüphane bulunmaktadır. Meslek Yüksekokullarında üniversitemizin kuruluşundan önce mevcut bulunan kitaplar, Merkez Kütüphaneye getirilerek ayıklama ve kataloglama işlemleri yapılmış ve kütüphane otomasyon programına dâhil edilmiştir. Meslek Yüksekokullarında kütüphane olarak ayrılan mekânlarda, idari personel ve kısmi zamanlı öğrenciler tarafından, şube kütüphanesi olarak hizmet verilmektedir 2014 yılı Mayıs ayında Söğüt MYO Kütüphanesi, görülen lüzum üzerine Merkez kütüphaneye

devredilmiştir.

Kütüphanemizde, 2008 yılında bağış olarak kazandırılan, yıllık bakım ücreti ödenen YORDAM Kütüphane ve Bilgi Belge Otomasyonu Programı kullanılmaktadır.

Kütüphanemizde kitapların sınıflandırılması ve yerleştirilmesi LC (Kongre Kütüphanesi) sistemine göre yapılmaktadır. 2018 yılı içinde Classification Web kurumsal üyeliği 4 kullanıcı olarak yapılmıştır.

Basılı kitaplar, dergiler, tezler ve kitap dışı materyaller aynı arama motoru üzerinden taranabilmektedir.

Ödünç/iade işlemleri 2 adet KMatik (otomatik ödünç/iade cihazı) ve 1 adet masa üstü ödünç/iade kiti ile yapılmaktadır.

Salonlarımızda 6 adet katalog tarama bilgisayarı bulunmaktadır. 2 adet RFID El Terminali mevcuttur.

2019 yılı Ocak ayı içinde, YORDAM Kütüphane ve Bilgi Belge Otomasyonu Programı yeni versiyonu ile güncelleştirilecektir. Kitapların ve süreli yayınların sistem üzerinde, kataloglama, ödünç verme, web üzerinden taranabilme imkânı bulunmaktadır. Ayrıca Otomasyon programının "Cep Kütüphanem" isimli mobil cihazlar için de uygulaması vardır. Bu uygulama sayesinde kütüphane ile alakalı birçok işlem buradan yapılabilmektedir. Ayrıca 2013 yılı içerisinde başlatılan bir çalışma ile kitapların kapak görüntüleri dahil edilmeye başlanmış ve 2018 yılı sonu itibarıyla **55.025** kitabın kapak bilgileri otomasyona dahil edilmiştir. Eksik kapakların da 2019 yılı sonuna kadar bitirilmesi planlanmaktadır.

Kitapların izinsiz kütüphane dışına çıkartılmasını engellemek için Kütüphane ve Dokümantasyon Daire Başkanlığı girişinde iki koridorlu RFID Güvenlik Kapısı, Süreli yayınların bulunduğu Aşıkpaşazade Salonu girişinde ise 2009 yılında satın alınan manyetik banda duyarlı güvenlik kapısı kullanılmaktadır.

Kütüphane ve Dokümantasyon Daire Başkanlığı'nda bulunan tüm kitaplar, RFID etiketleri sayesinde takip edilmekte olup ödünç/iade işlemleri bu etiketler üzerinden yapılmaktadır. Bu sayede Kütüphane giriş/çıkışları kontrol altına alınmakta, istatistikler tutulmakta ve kaçak kitap giriş/çıkışı engellenmektedir.

Kütüphane ve Dokümantasyon Daire Başkanlığı'na ait internet sayfası bulunmaktadır. İnternet sayfasının adresi: "<http://w3.bilecik.edu.tr/kutuphane/>" dir. İnternet sayfamızda:

- Katalog tarama, elektronik veri tabanları,
- Kütüphane tanıtımı, duyurular,
- İletişim bilgileri,
- İşbirlikleri,



- Kullanıcıların üniversitemiz dahilinde kullanabilecekleri diğer bilgiler bulunmaktadır.

Kütüphane ve Dokümantasyon Daire Başkanlığı kullanıcılarına, ödünç ve iade işlemleri ile gecikmeler ve uyarılar e-postaları ve Cep Telefonları üzerinden SMS yoluyla yapılmaktadır. Bu sayede ödünç alınan materyallerin zamanında teslim edilmesi sağlanmaktadır.

Kütüphane ve Dokümantasyon Daire Başkanlığı, haftanın her günü 24 saat açıktır. Kitaplıkların bulunduğu salonlar, hafta içi günlerde 08.00-22.00, hafta sonu Cumartesi günü ise 11.00-18.00 saatleri arasında hizmet vermektedir. 7/24 Salonu ve kafeterya sürekli, Dursun Fakih (Okuma Salonu) ise ihtiyaç durumunda 7/24 açıktır.

Kütüphane ve Dokümantasyon Daire Başkanlığı'nda aynı anda 815 okuyucu hizmet alabilmektedir.

Kütüphane Otomasyon Sistemi'nde 2018 yılı Kasım ayı itibarıyla **20.969** kayıtlı kullanıcı bulunmaktadır. Kullanıcıların kategorilere göre dağılımı şöyledir:

Kullanıcı Türü	Kullanıcı Sayısı
Öğrenci	18.448
Akademik personel	554
İdari personel	271
Y. Lisans/Doktora	1.696
<b>TOPLAM</b>	<b>20.969</b>

Merkez, Üniversite kullanıcıları ile birlikte, tüm Bilecik halkına açıktır. Üniversite dışından gelen ve Kütüphane ve Dokümantasyon Daire Başkanlığı'nı gezmek, kullanmak isteyenler için hiçbir engel bulunmamaktadır. Ancak üniversite mensubu olmayan hiçbir kullanıcı kütüphaneye üye olamaz, ödünç materyal alamaz.

Her öğretim yılı başında Öğrenci İşleri Daire Başkanlığı, Kütüphane ve Dokümantasyon Daire Başkanlığı ve Sağlık Kültür ve Spor Daire Başkanlığı'ndan yetkililerin katılımı ile yeni gelen öğrencilere "Oryantasyon/Kullanıcı Eğitimi" verilmektedir. Bu eğitimde Kütüphane ve Dokümantasyon Daire Başkanlığı'nin tanıtımı, kullanımı, öğrencilerin uymaları gereken kurallar, hakları, koleksiyonun durumu ve diğer merak edilen konularda bilgilendirmeler yapılmaktadır. 2018 yılı içerisinde toplam 32 saat kullanıcı eğitimi verilmiştir. Bununla beraber yüksek lisans doktora öğrencilerine Atıf yönetimi ve İntihal programları eğitimleri verilmiştir. Bunun dışında Kütüphane ve Dokümantasyon Daire Başkanlığı'ni ziyarete gelen öğrencilerimize ve üniversite dışından ziyarete gelen misafirlere Kütüphane ve Dokümantasyon Daire Başkanlığının tanıtımı yapılmaktadır.

Kütüphane ve Dokümantasyon Daire Başkanlığı'ndan, 2018 yılı içerisinde toplam **20.309** kitap kullanıcılara ödünç verilmiştir. Bir önceki yıla göre ödünç verilen kitap sayısı %40 artış göstermiştir.

Kütüphane ve Dokümantasyon Daire Başkanlığı'nın 2018 yılı istatistiklerine göre yaklaşık 250.000 kullanıcı kütüphaneyi ziyaret etmiştir.

Kütüphane ve Dokümantasyon Daire Başkanlığı'ndan, Kütüphaneler Arası İşbirliği Takip Sistemi (KİTS) üzerinden, diğer üniversite kütüphanelerinden bugüne kadar 1188 adet materyal talep edilmiş, 149 adet materyal ise Kütüphane ve Dokümantasyon Daire Başkanlığı'ndan diğer üniversite kütüphanelerine ödünç verilmiştir.

Kullanıcılar için Kütüphane ve Dokümantasyon Daire Başkanlığı giriş katında **55** adet emanet dolabı bulunmaktadır. Dolaplardan 6 tanesi engelliler için ayrılmıştır. Bu dolaplar da diğer tüm materyaller gibi Yordam Otomasyon sistemi üzerinden ve 7 gün süreyle ödünç verilmektedir.

TÜBİTAK-EKUAL kapsamında üniversitelerin kullanımına açılan veri tabanları ile üniversitemizin abone olduğu veri tabanları dahil, toplam **36** veritabanı Üniversitemiz kullanıcılarının erişimine açılmıştır.

Bu veri tabanları:

- 1) ACADEMIC SEARCH COMPLETE
- 2) AMERICAN DOCTORAL DISSERTATIONS, 1933-1955
- 3) APPLIED SCIENCE & BUSINESS PERIODICALS RETROSPECTIVE: 1913-1983 (H.W. WILSON)
- 4) APPLIED SCIENCE & TECHNOLOGY INDEX RETROSPECTIVE : 1913-1983
- 5) BUSINESS SOURCE COMPLETE
- 6) CAB DIRECT
- 7) DYNAMED
- 8) EBSCOHOST
- 9) EDUCATION INDEX RETROSPECTIVE: 1929-1983 (H.W.WILSON)
- 10) EMERALD PREMIER e-JOURNAL
- 11) ERIC (EĞİTİM BİLİMLERİ)
- 12) EUROPEAN VIEWS OF THE AMERICAS: 1493-1750
- 13) GREENFILE (ÇEVRE)
- 14) HUMANITIES & SOCIAL SCIENCES INDEX RETROSPECTIVE: 1907-1984 (H.W.WILSON)
- 15) IEEE XPLORE
- 16) İTHENTICATE

- 17) JSTOR
- 18) LIBRARY, INFORMATION SCIENCE & TECHNOLOGY ABSTRACT
- 19) MASTERFILE COMPLETE
- 20) MEDLINE
- 21) MENDELEY
- 22) NATURE JOURNALS
- 23) NEWSPAPER SOURCE PLUS
- 24) NEWSWIRE
- 25) PROQUEST DISSERTATIONS & THESES
- 26) SCIENCE DIRECT
- 27) SCOPUS
- 28) SPRINGER
- 29) TAYLOR AND FRANCIS
- 30) TEACHER REFERENCE CENTER
- 31) TURNİTİN
- 32) ULAKBİM ULUSAL VERİ TABANLARI(UVT) – ULAKBİM TURKİSH NATIONAL DATABASES
- 33) WEB OF SCIENCE
- 34) WİLEY ONLINE LIBRARY
- 35) EBCOHOST EBOOK ACADEMIC COLLECTION\*
- 36) **KNOVEL\*\***
- 37) SİNERJİ HUKUK YAZILIMLARIM MEVZUAT VE İÇTİHAT PROGRAMI\*\*\*
- 38) **URKUND\*\*\*\***

\* BŞEÜ Kütüphanesi tarafından abonelik yapılan e-kitap veritabanıdır, yıllık abonelik modeli ile erişilmektedir.

\*\* BŞEÜ Kütüphanesi tarafından abonelik yapılan Mühendislik alanındaki bir makale veritabanıdır, yıllık abonelik modeli ile erişilmektedir. 2018 yılı sonu itibarıyla iptal edilmiştir.

\*\*\* BŞEÜ Kütüphanesi tarafından abonelik yapılan hukuk veritabanıdır, yıllık abonelik modeli ile erişilmektedir.

\*\*\*\* BŞEÜ Kütüphanesi tarafından abonelik yapılan intihal programıdır, yıllık abonelik modeli ile erişilmektedir. 2018 yılı sonu itibarıyla iptal edilmiştir.

Kütüphane koleksiyonunda bulunan EKUAL-ULAKBİM kapsamındaki veritabanları, web üzerinden ve tek bir tarama motoru vasıtasıyla taranabilir olup kütüphane web sayfasında “Elektronik Yayın Tarama” modülü ile kullanıma sunulmuştur.

## **II. PERFORMANS BİLGİLERİ**

## A. Temel Politika ve Öncelikler

- Dürüstlük ve Güvenilirlik
- Bilimsellik, Liyakat ve Adalet
- Yenilikçilik, Verimlilik ve Kalite
- Paylaşıcılık, Katılımcılık ve Değerlere Saygı
- Sosyal Sorumluluk ve Çevreye Duyarlılık
- Hukuk Kurallarına ve Yasal Mevzuata Uygunluk

Kalkınma Planları, Orta Vadeli Programlar ve Üniversitemizin temel değerleri göz önüne alınarak stratejik amaç ve hedeflerimiz belirlenmiştir.

## B. Amaç ve Hedefler

### 1. Misyon

Kaliteli öğretim ve araştırma yapılabilmesi için akademik, fiziki ve teknik yapılanmasını tamamlayarak, evrensel bilime ve kültüre katkı sağlayacak bilgi, teknoloji ve değer üreten; insanlığın temel değerlerine ve hukuka saygılı, alanında yetkin, sorumluluk sahibi, araştırmacı, sorgulayıcı, özgüveni yüksek bireyler yetiştirmek; fen, mühendislik ve sosyal bilimler alanında nitelikli bilimsel araştırmalar ve yayınlar yaparak bilime katkıda bulunmaktır.

### 2. Vizyon

Eğitim-öğretim ve bilimsel araştırmalar konusunda tercih edilen, kurumsal kimliği ve kültürü gelişmiş bir üniversite olmaktır.

### 3. Stratejik Amaç ve Hedefler

**AMAÇ 1- Fiziki ve beşeri kaynakların geliştirilmesi ve iyileştirilmesi ile nitelik ve niceliklerinin artırılması.**

**HEDEF 1** : Yeni hizmet alanlarının oluşturulması.

**HEDEF 2** : Üniversitemiz donanım ve ekipmanının yenilenmesi, geliştirilmesi ve işlerlik kazandırılması.

**HEDEF 3** : Üniversitemiz personelinin nitelik ve niceliğinin artırılması.

## AMAÇ 2- İhtisaslaşmanın sağlanması.

**HEDEF 1** : Öğretim üyesi potansiyeli ve ilin önceliklerine göre belirlenmiş olan, biyoteknoloji ve enerji teknolojileri alanlarında ihtisaslaşmak.

**HEDEF 2** : İhtisaslaşma alanlarında nitelikli araştırmacı sayısını artırmak.

**HEDEF 3** : İhtisaslaşma alanlarındaki araştırmacıların bilimsel aktivitelerini artırmak.

**HEDEF 4** : Üniversitenin sosyal bilimlerini kapsayan alanlarında Bilecik ilinin coğrafik, kültürel, sosyolojik ve tarihi özellikleri göz önüne alınarak ihtisaslaşmanın sağlanması.

**HEDEF 5** : Kamu sanayi üniversite işbirliğinin geliştirilmesi.

## AMAÇ 3- İç ve dış paydaşlarla ilişkileri geliştirmek ve ulusal/uluslararası tanınırlığın artırılmasını sağlamak.

**HEDEF 1** : Üniversitemiz öğrencilerinin ve personelinin bilimsel, sosyal, kültürel ve sportif yaşamlarının zenginleşmesini sağlamak.

**HEDEF 2** : Sosyal ve kültürel organizasyon ve faaliyetlerle topluma faydalı olmak.

**HEDEF 3** : Üniversitemizin kurumsal kimliğini oluşturmak ve üniversitenin bilinirliğini sağlamak.

## AMAÇ 4- Eğitim ve öğretim faaliyetlerinde kaliteyi yükseltmek.

**HEDEF 1** : Bölümlerin ve programların eğitim öğretim akreditasyonlarını sağlamak.

**HEDEF 2** : ERASMUS, Mevlana gibi uluslararası değişim programlarına katılan öğrenci sayısını artırmak.

**HEDEF 3** : Mevcut önlisans, lisans ve lisansüstü eğitim programlarının niteliğinin artırılması.

**HEDEF 4** : Zorunlu yabancı dil eğitimine geçilmesi.

**HEDEF 5** : Öğrencilerimizin mezuniyet sonrası durumlarına yön vermek.

### C. Performans Hedef ve Göstergeleri ile Faaliyetler

## AMAÇ 1- Fiziki ve beşeri kaynakların geliştirilmesi ve iyileştirilmesi ile nitelik ve niceliklerinin artırılması.

<b>Hedef 1.1</b>	Yeni hizmet alanlarının oluşturulması.
------------------	--

<b>Strateji 1.1.1</b>	Kamulaştırma çalışmalarına başlanması.
<b>Gösterge 1.1.1.1</b>	Kamulaştırılacak alan miktarı (m <sup>2</sup> ).
<b>Hedef Değeri 1.1.1.2</b>	Plan dönemi sonunda toplam 250.000 m <sup>2</sup> kamulaştırma işlemi yapmak.
<b>Performans Göstergesi Ölçme Yöntemi 1.1.1.3</b>	2017 yılı - 50.000 m <sup>2</sup> , 2018 yılı - 50.000 m <sup>2</sup> , 2019 yılı - 50.000 m <sup>2</sup> , 2020 yılı - 50.000 m <sup>2</sup> , 2021 yılı - 50.000 m <sup>2</sup> .
<b>Strateji 1.1.2</b>	2. etap alt yapı çalışmalarına başlanması.
<b>Gösterge 1.1.2.1</b>	İşin tamamlanma oranı (%).
<b>Hedef Değeri 1.1.2.2</b>	2. etap alt yapı çalışmaları kapsamında yol, su, doğalgaz, kanalizasyon, elektrik hattı işleri ile paket arıtma tesisi ile tıbbi ve tehlikeli atık toplama noktası çalışmalarını bitirmek.
<b>Performans Göstergesi Ölçme Yöntemi 1.1.2.3</b>	2017 yılı - %20, 2018 yılı - %20, 2019 yılı - %20, 2020 yılı - %20, 2021 yılı - %20.
<b>Strateji 1.1.3</b>	Kapalı alanları büyütme çalışmalarına başlanması.
<b>Gösterge 1.1.3.1</b>	Tamamlanan kapalı alan büyüklüğü (m <sup>2</sup> ).
<b>Hedef Değeri 1.1.3.2</b>	Plan dönemi sonunda derslik ve merkezi birimler kapsamında toplam 65.000 m <sup>2</sup> kapalı alanı bitirmek.
<b>Performans Göstergesi Ölçme Yöntemi 1.1.3.3</b>	2017 yılı - 13.000 m <sup>2</sup> , 2018 yılı - 15.000 m <sup>2</sup> , 2019 yılı - 13.000 m <sup>2</sup> , 2020 yılı - 12.000 m <sup>2</sup> , 2021 yılı - 12.000 m <sup>2</sup> .

<b>Hedef 1.2</b>	Üniversitemiz donanım ve ekipmanının yenilenmesi, geliştirilmesi ve işlerlik kazandırılması.
------------------	--

<b>Strateji 1.2.1</b>	Birimlerimiz mal/malzeme ve hizmet ihtiyaçları ile onarım ihtiyaçlarını gidermek, bilişim teknolojilerinin geliştirilmesini sağlamak.
<b>Gösterge 1.2.1.1</b>	Harcama tutarı.
<b>Hedef Değeri 1.2.1.2</b>	Plan dönemi sonunda toplam 30.000.000-TL'lik konuyla ilgili yatırım yapmak.
<b>Performans Göstergesi Ölçme Yöntemi 1.2.1.3</b>	2017 yılı - 4.000.000-TL, 2018 yılı - 5.000.000-TL, 2019 yılı - 6.000.000-TL, 2020 yılı - 7.000.000-TL, 2021 yılı - 8.000.000-TL.
<b>Strateji 1.2.2</b>	Kütüphane koleksiyonunda yer alan veritabanlarının ve Kütüphane kataloğunun web üzerinden tek bir tarama motoru vasıtasıyla taranabilirliğinin sağlanması.
<b>Gösterge 1.2.2.1</b>	Arama yapılan kitap/makale artış oranı.
<b>Hedef Değeri 1.2.2.2</b>	Web üzerinden tek bir tarama motoru vasıtasıyla taranabilirliğinin her yıl %10 arttırılması.
<b>Performans Göstergesi Ölçme Yöntemi 1.2.2.3</b>	Yıllar itibarıyla arama yapılan kitap/makale sayısının artış oranı.
<b>Strateji 1.2.3</b>	Cep Kütüphanem uygulamasının daha geniş kitleler tarafından kullanımının sağlanması.
<b>Gösterge 1.2.3.1</b>	Kullanıcı artış oranı.

<b>Hedef Deęeri 1.2.3.2</b>	Kullanıcı sayısını her yıl %10 artırmak.
<b>Performans Göstergesi Ölçme Yöntemi 1.2.3.3</b>	Yıllar itibarıyla kullanıcı sayısı artış oranı.

<b>Hedef 1.3</b>	Üniversitemiz personelinin nitelik ve nicelięinin artırılması.
------------------	--

<b>Strateji 1.3.1</b>	Yetkin personel sayısının artırılmasının sağlanması.
<b>Gösterge 1.3.1.1</b>	Alınan personel sayısı.
<b>Hedef Deęeri 1.3.1.2</b>	Plan dönemi sonunda akademik ve idari personel sayısını 500 kişi arttırmak.
<b>Performans Göstergesi Ölçme Yöntemi 1.3.1.3</b>	2017 yılı – 80 kişi, 2018 yılı – 90 kişi, 2019 yılı - 100 kişi, 2020 yılı - 110 kişi, 2021 yılı – 120 kişi.
<b>Strateji 1.3.2</b>	Hizmet içi eğitimlerin düzenlemesini sağlayacak yapının oluşturulması.
<b>Gösterge 1.3.2.1</b>	Hizmet içi eğitim verilen kişi sayısı.
<b>Hedef Deęeri 1.3.2.2</b>	Plan dönemi sonunda 200 akademik, 200 idari olmak üzere toplam 400 kişiye hizmet içi eğitim verilmesi.
<b>Performans Göstergesi Ölçme Yöntemi 1.3.2.3</b>	2017 yılı – 80 kişi, 2018 yılı – 80 kişi, 2019 yılı - 80 kişi, 2020 yılı - 80 kişi, 2021 yılı – 80 kişi.

## AMAÇ 2- İhtisaslaşmanın sağlanması.

<b>Hedef 2.1</b>	Öğretim üyesi potansiyeli ve ilin önceliklerine göre belirlenmiş olan, biyoteknoloji ve enerji teknolojileri alanlarında ihtisaslaşmak.
------------------	---

<b>Strateji 2.1.1</b>	Biyoteknoloji tematik alanı kapsamında Biyoteknoloji Uygulama ve Araştırma Merkezi bünyesinde belirlenen 14 alt alanda bir mükemmeliyet merkezi olabilmek için bina ve makine/teçhizat alt yapısının oluşturulması.
<b>Gösterge 2.1.1.1</b>	Tamamlanan kapalı alan büyüklüğü (m <sup>2</sup> ).
<b>Hedef Deęeri 2.1.1.2</b>	Plan dönemi sonunda biyoteknoloji tematik alanı kapsamında toplam 8.000 m <sup>2</sup> kapalı alanı bitirmek.
<b>Performans Göstergesi Ölçme Yöntemi 2.1.1.3</b>	2017 yılı – 4.000 m <sup>2</sup> , 2018 yılı - 4.000 m <sup>2</sup> , 2019 yılı – 0 m <sup>2</sup> , 2020 yılı – 0 m <sup>2</sup> , 2021 yılı – 0 m <sup>2</sup> .
<b>Strateji 2.1.2</b>	Enerji Teknolojileri için uygulama araştırma merkezi kurulması ve belirlenen 11 alt alanda bir mükemmeliyet merkezi olabilmek için bina ve makine/teçhizat alt yapısının oluşturulması.
<b>Gösterge 2.1.2.1</b>	Tamamlanan kapalı alan büyüklüğü (m <sup>2</sup> ).
<b>Hedef Deęeri 2.1.2.2</b>	Plan dönemi sonunda enerji teknolojileri alanında toplam 8.000 m <sup>2</sup>



	kapalı alanı bitirmek.
<b>Performans Göstergesi Ölçme Yöntemi 2.1.2.3</b>	2017 yılı – 0 m <sup>2</sup> , 2018 yılı - 0 m <sup>2</sup> , 2019 yılı – 4.000 m <sup>2</sup> , 2020 yılı – 4.000 m <sup>2</sup> , 2021 yılı – 0 m <sup>2</sup> .

<b>Hedef 2.2</b>	İhtisaslaşma alanlarında nitelikli araştırmacı sayısını artırmak.
------------------	---

<b>Strateji 2.2.1</b>	Biyoteknoloji ve Enerji Teknolojileri tematik alanlarında nitelikli araştırmacıların üniversiteye kazandırılması.
<b>Gösterge 2.2.1.1</b>	Alınan araştırmacı sayısı.
<b>Hedef Değeri 2.2.1.2</b>	Plan dönemi sonuna kadar tematik alanlarda 40 nitelikli araştırmacı alınması.
<b>Performans Göstergesi Ölçme Yöntemi 2.2.1.3</b>	2017 yılı – 8 kişi, 2018 yılı – 8 kişi, 2019 yılı – 8 kişi, 2020 yılı – 8 kişi 2021 yılı – 8 kişi
<b>Strateji 2.2.2</b>	Biyoteknoloji ve enerji teknolojileri tematik alanlarında nitelikli araştırmacıların yetiştirilmesi.
<b>Gösterge 2.2.2.1</b>	Yetiştirilen araştırmacı sayısı.
<b>Hedef Değeri 2.2.2.2</b>	Plan dönemi sonuna kadar tematik alanlarda 50 nitelikli araştırmacı yetiştirilmesi.
<b>Performans Göstergesi Ölçme Yöntemi 2.2.2.3</b>	2017 yılı – 6 kişi, 2018 yılı – 8 kişi, 2019 yılı – 10 kişi, 2020 yılı – 12 kişi 2021 yılı – 14 kişi.

<b>Hedef 2.3</b>	İhtisaslaşma alanlarındaki araştırmacıların bilimsel aktivitelerini artırmak.
------------------	---

<b>Strateji 2.3.1</b>	Bu alanlarda ulusal ve uluslararası, çalıştay, sempozyum, kongre düzenlemek.
<b>Gösterge 2.3.1.1</b>	Düzenlenen çalıştay, sempozyum, kongre sayısı.
<b>Hedef Değeri 2.3.1.2</b>	Plan dönemi sonuna kadar toplam 8 etkinlik (çalıştay, sempozyum, kongre) düzenlemek.
<b>Performans Göstergesi Ölçme Yöntemi 2.3.1.3</b>	2017 yılı – 2 etkinlik, 2018 yılı – 2 etkinlik, 2019 yılı – 2 etkinlik, 2020 yılı – 1 etkinlik, 2021 yılı – 1 etkinlik.
<b>Strateji 2.3.2</b>	Bu alanlarda proje desteklerinin artırılması.
<b>Gösterge 2.3.2.1</b>	Desteklenen proje tutarı.
<b>Hedef Değeri 2.3.2.2</b>	Plan dönemi sonuna kadar desteklenen proje tutarını 3.000.000-TL'ye çıkartmak.
<b>Performans Göstergesi Ölçme Yöntemi 2.3.2.3</b>	2017 yılı - 400.000-TL, 2018 yılı - 500.000-TL, 2019 yılı - 600.000-TL, 2020 yılı - 700.000-TL, 2021 yılı – 800.000-TL.

<b>Hedef 2.4</b>	Üniversitenin sosyal bilimlerini kapsayan alanlarında Bilecik ilinin coğrafik, kültürel, sosyolojik ve tarihi özellikleri göz önüne alınarak
------------------	--

	ihhtisaslaşmanın sağlanması.
--	------------------------------

<b>Strateji 2.4.1</b>	Bu alanlarda ulusal ve uluslararası çalıştay, sempozyum, kongre düzenlemek.
<b>Gösterge 2.4.1.1</b>	Düzenlenen çalıştay, sempozyum, kongre sayısı.
<b>Hedef Değeri 2.4.1.2</b>	Plan dönemi sonuna kadar toplam 8 etkinlik (çalıştay, sempozyum, kongre) düzenlemek.
<b>Performans Göstergesi Ölçme Yöntemi 2.4.1.3</b>	2017 yılı – 2 etkinlik, 2018 yılı – 2 etkinlik, 2019 yılı – 2 etkinlik, 2020 yılı – 1 etkinlik, 2021 yılı – 1 etkinlik.
<b>Strateji 2.4.2</b>	Bilecik ilinin coğrafik, kültürel, sosyolojik ve tarihi özellikleri ile ilgili çalışmaların desteklenmesi.
<b>Gösterge 2.4.2.1</b>	Desteklenen proje tutarı.
<b>Hedef Değeri 2.4.2.2</b>	Plan dönemi sonuna kadar desteklenen proje tutarını 500.000-TL'ye çıkartmak.
<b>Performans Göstergesi Ölçme Yöntemi 2.4.2.3</b>	2017 yılı - 100.000-TL, 2018 yılı - 100.000-TL, 2019 yılı - 100.000-TL, 2020 yılı - 100.000-TL, 2021 yılı – 100.000-TL.
<b>Strateji 2.4.3</b>	Bilecik ilinin coğrafik, kültürel, sosyolojik ve tarihi özellikleriyle ilgili çalışan araştırmacı sayısı ve niteliğini arttırmak.
<b>Gösterge 2.4.3.1</b>	Bu alanlardaki alınan ve yetiştirilen personel sayısı.
<b>Hedef Değeri 2.4.3.2</b>	Plan dönemi sonuna kadar bu alanlarda 75 nitelikli araştırmacı alınması ve yetiştirilmesi.
<b>Performans Göstergesi Ölçme Yöntemi 2.4.3.3</b>	2017 yılı – 11 kişi, 2018 yılı – 13 kişi, 2019 yılı – 15 kişi, 2020 yılı – 17 kişi, 2021 yılı – 19 kişi.

<b>Hedef 2.5</b>	Kamu sanayi üniversite işbirliğinin geliştirilmesi.
------------------	---

<b>Strateji 2.5.1</b>	Sanayi kuruluşları, KOBİ'ler ve kamu kurumları ile işbirliği içerisinde gereksinilen alanlarda, projeler yapmak, Ar-Ge ve danışmanlık faaliyetlerinde bulunmak.
<b>Gösterge 2.5.1.1</b>	Yapılan faaliyet sayısı.
<b>Hedef Değeri 2.5.1.2</b>	Plan dönemi sonuna kadar toplam 10 faaliyet (proje, AR-GE, danışmanlık) gerçekleştirmek.
<b>Performans Göstergesi Ölçme Yöntemi 2.5.1.3</b>	2017 yılı – 2 faaliyet, 2018 yılı – 2 faaliyet , 2019 yılı – 2 faaliyet , 2020 yılı – 2 faaliyet 2021 yılı – 2 faaliyet.
<b>Strateji 2.5.2</b>	Öğrencilerin lisans ve lisansüstü tezlerini ve stajlarını, ilimizde bulunan kurum/kuruluşlarının ve toplumun ihtiyaçları doğrultusunda yönlendirmek.
<b>Gösterge 2.5.2.1</b>	Tez ve staj sayısı.
<b>Hedef Değeri 2.5.2.2</b>	Plan dönemi sonuna kadar toplam 100 adet tez ve staj sayısına ulaşmak.
<b>Performans Göstergesi</b>	2017 yılı – 10 tez/staj, 2018 yılı – 15 tez/staj, 2019 yılı – 20 tez/staj,

<b>Ölçme Yöntemi 2.5.2.3</b>	2020 yılı – 25 tez/staj, 2021 yılı – 30 tez/staj.
------------------------------	---

**AMAÇ 3- İç ve dış paydaşlarla ilişkileri geliştirmek ve ulusal/uluslararası tanınırlığın artırılmasını sağlamak.**

<b>Hedef 3.1</b>	Üniversitemiz öğrencilerinin ve personelinin bilimsel, sosyal, kültürel ve sportif yaşamlarının zenginleşmesini sağlamak.
------------------	---

<b>Strateji 3.1.1</b>	Kongre ve Kültür Merkezi ile yemekhane binası yapım işlerine başlamak.
<b>Gösterge 3.1.1.1</b>	Tamamlanan kapalı alan büyüklüğü.
<b>Hedef Değeri 3.1.1.2</b>	Plan dönemi sonunda 30.000 m <sup>2</sup> kapalı alan yapım işini tamamlamak.
<b>Performans Göstergesi Ölçme Yöntemi 3.1.1.3</b>	2017 yılı – 17.000 m <sup>2</sup> , 2018 yılı - 10.000 m <sup>2</sup> , 2019 yılı – 2.000 m <sup>2</sup> , 2020 yılı – 1.000 m <sup>2</sup> , 2021 yılı – 0 m <sup>2</sup> .
<b>Strateji 3.1.2</b>	Tüm salon sporları branşlarına uygun, kapasitesi en az 3.000 kişilik modern, çok amaçlı bir kapalı spor salonu inşaatına başlamak, açık spor tesislerinin yenilenmesini sağlamak.
<b>Gösterge 3.1.2.1</b>	Tamamlanan kapalı alan büyüklüğü/ Yenilenen alan oranı
<b>Hedef Değeri 3.1.2.2</b>	Plan dönemi sonunda 12.000 m <sup>2</sup> kapalı alan yapım işini tamamlamak. Açık spor tesislerinin yenilenmesini sağlamak.
<b>Performans Göstergesi Ölçme Yöntemi 3.1.2.3</b>	2017 yılı – 0 m <sup>2</sup> , 2018 yılı - 0 m <sup>2</sup> , 2019 yılı – 4.000 m <sup>2</sup> , 2020 yılı – 4.000 m <sup>2</sup> , 2021 yılı – 4.000 m <sup>2</sup> ,
<b>Performans Göstergesi Ölçme Yöntemi 3.1.2.4</b>	2017 yılı – %20 yenileme, 2018 yılı - %20 yenileme, 2019 yılı – %20 yenileme 2020 yılı – %20 yenileme, 2021 yılı – %20 yenileme.
<b>Strateji 3.1.3</b>	Üniversitemiz öğrenci ve personelinin bilinçli ve aktif spor yapmasını sağlamak üzere müsabaka, kurs ve seminerler düzenlemek.
<b>Gösterge 3.1.3.1</b>	Düzenlenen müsabaka, kurs ve seminerler sayısı.
<b>Hedef Değeri 3.1.3.2</b>	Plan dönemi sonunda toplam 40 etkinlik yapmak.
<b>Performans Göstergesi Ölçme Yöntemi 3.1.3.3</b>	2017 yılı - 4 etkinlik, 2018 yılı - 6 etkinlik, 2019 yılı - 8 etkinlik, 2020 yılı - 10 etkinlik, 2021 yılı - 12 etkinlik.
<b>Strateji 3.1.4</b>	Sergi, tiyatro, sinema, bahar şenliği, konser, mezuniyet organizasyonlarını yapmak.
<b>Gösterge 3.1.4.1</b>	Yapılan etkinlik sayısı.
<b>Hedef Değeri 3.1.4.2</b>	Plan dönemi sonunda toplam 60 etkinlik yapmak.
<b>Performans Göstergesi Ölçme Yöntemi 3.1.4.3</b>	2017 yılı - 8 etkinlik, 2018 yılı - 10 etkinlik, 2019 yılı - 12 etkinlik, 2020 yılı - 14 etkinlik, 2021 yılı - 16 etkinlik.
<b>Strateji 3.1.5</b>	Mezun bilgi sisteminin oluşturulması.
<b>Gösterge 3.1.5.1</b>	Ulaşılan mezun sayısı
<b>Hedef Değeri 3.1.5.2</b>	Plan dönemi sonunda 13.000 mezuna ulaşmak.

<b>Performans Göstergesi Ölçme Yöntemi 3.1.5.3</b>	2017 yılı – 1.400 kişi, 2018 yılı – 2.000 kişi, 2019 yılı – 2.600 kişi, 2020 yılı – 3.200 kişi, 2021 yılı – 3.800 kişi.
<b>Strateji 3.1.6</b>	Öğrencilerin ilimize ait kurum/kuruluşları ile topluma hizmet tecrübelerinin artmasına destek olmak amacıyla staj olanaklarını iyileştirmek.
<b>Gösterge 3.1.6.1</b>	İlimizde staj yapan öğrenci sayısındaki artış oranı.
<b>Hedef Değeri 3.1.6.2</b>	İlimizde staj yapan öğrenci sayısını her yıl %5 arttırmak.
<b>Performans Göstergesi Ölçme Yöntemi 3.1.6.3</b>	Yıllar itibarıyla ilimizde staj yapan öğrenci sayısındaki artış oranı.
<b>Strateji 3.1.7</b>	Öğrencilerimiz ve personelimize memnuniyet anketleri düzenlemek.
<b>Gösterge 3.1.7.1</b>	Düzenlenen anket sayısı.
<b>Hedef Değeri 3.1.7.2</b>	Plan dönemi sonunda toplam 10 anket düzenlenmesi.
<b>Performans Göstergesi Ölçme Yöntemi 3.1.7.3</b>	2017 yılı - 2 anket, 2018 yılı - 2 anket, 2019 yılı - 2 anket, 2020 yılı - 2 anket, 2021 yılı - 2 anket.
<b>Strateji 3.1.8</b>	Öğrenci kulüplerinin nicelik ve niteliğinin artırılması.
<b>Gösterge 3.1.8.1</b>	Nicelikli ve nitelikli kulüplerin sayısı.
<b>Hedef Değeri 3.1.8.2</b>	Plan dönemi sonunda nicelik ve niteliği artırılmış toplam 15 kulübe ulaşılmışın sağlanması.
<b>Performans Göstergesi Ölçme Yöntemi 3.1.8.3</b>	2017 yılı - 3 kulüp, 2018 yılı - 3 kulüp, 2019 yılı - 3 kulüp, 2020 yılı - 3 kulüp, 2021 yılı - 3 kulüp.
<b>Strateji 3.1.9</b>	Atanan, yükselen ve emekli olan personel için tören düzenlenmesi.
<b>Gösterge 3.1.9.1</b>	Düzenlenen tören sayısı.
<b>Hedef Değeri 3.1.9.2</b>	Personel motivasyonunu üst seviyede tutmak amacıyla atanan, yükselen ve emekli olan personellere ilişkin plan dönemi sonuna kadar toplam 5 tören düzenlemek.
<b>Performans Göstergesi Ölçme Yöntemi 3.1.9.3</b>	2017 yılı - 1 tören, 2018 yılı - 1 tören, 2019 yılı - 1 tören, 2020 yılı - 1 tören, 2021 yılı - 1 tören.

<b>Hedef 3.2</b>	Sosyal ve kültürel organizasyon ve faaliyetlerle topluma faydalı olmak.
------------------	---

<b>Strateji 3.2.1</b>	Halka açık sosyal, sanatsal ve kültürel etkinliklerin düzenlenmesi, üniversite dışında düzenlenen sosyal ve kültürel etkinliklere katılımın sağlanması.
<b>Gösterge 3.2.1.1</b>	Düzenlenen etkinlik sayısı/katılınan etkinlik sayısı.
<b>Hedef Değeri 3.2.1.2</b>	Plan dönemi sonunda toplam 150 etkinlik düzenlenmesi, 10 etkinliğe katılımın sağlanması.
<b>Performans Göstergesi Ölçme Yöntemi 3.2.1.3</b>	2017 yılı - 20 etkinlik, 2018 yılı - 25 etkinlik, 2019 yılı - 30 etkinlik, 2020 yılı - 35 etkinlik, 2021 yılı - 40 etkinlik.
<b>Performans Göstergesi Ölçme Yöntemi 3.2.1.4</b>	2017 yılı - 2 katılım, 2018 yılı - 2 katılım, 2019 yılı - 2 katılım, 2020 yılı - 2 katılım, 2021 yılı - 2 katılım.

<b>Strateji 3.2.2</b>	Sivil toplum kuruluşları ile kamu kurum ve kuruluşlarının ortak olduğu plan ve projeler üretmek işbirliği protokolleri imzalamak ve yürütmek.
<b>Gösterge 3.2.2.1</b>	Yapılan plan/proje/protokol sayısı.
<b>Hedef Değeri 3.2.2.2</b>	Plan dönemi sonunda toplam 15 adet plan, proje ve işbirliği protokolü yapmak.
<b>Performans Göstergesi Ölçme Yöntemi 3.2.2.3</b>	2017 yılı - 3 adet, 2018 yılı - 3 adet, 2019 yılı - 3 adet, 2020 yılı - 3 adet, 2021 yılı - 3 adet.

<b>Hedef 3.3</b>	Üniversitemizin kurumsal kimliğini oluşturmak ve üniversitenin bilinirliğini sağlamak.
------------------	--

<b>Strateji 3.3.1</b>	Üniversitenin logo, web sayfası, dizaynı ve kurallarını belirlemek.
<b>Gösterge 3.3.1.1</b>	Konuyla ilgili yapılan çalışma sayısı.
<b>Hedef Değeri 3.3.1.2</b>	Plan dönemi sonunda toplam 25 adet çalışma yapmak.
<b>Performans Göstergesi Ölçme Yöntemi 3.3.1.3</b>	2017 yılı - 5 adet, 2018 yılı - 5 adet, 2019 yılı - 5 adet, 2020 yılı - 5 adet, 2021 yılı - 5 adet.
<b>Strateji 3.3.2</b>	Üniversitemizi tanıtıcı konularda ulusal ve yerel basın araçlarındaki haber sayısını artırmak.
<b>Gösterge 3.3.2.1</b>	Yapılan haber sayısı.
<b>Hedef Değeri 3.3.2.2</b>	Plan dönemi sonunda toplam 100 haber yapmak.
<b>Performans Göstergesi Ölçme Yöntemi 3.3.2.3</b>	2017 yılı - 10 haber, 2018 yılı - 15 haber, 2019 yılı - 20 haber, 2020 yılı - 25 haber, 2021 yılı - 30 haber.
<b>Strateji 3.3.3</b>	Büyük iller başta olmak üzere üniversitenin tanıtım ve irtibat ofislerini oluşturmak.
<b>Gösterge 3.3.3.1</b>	Ouştırulan tanıtım ve irtibat ofisi sayısı.
<b>Hedef Değeri 3.3.3.2</b>	Plan dönemi sonunda toplam 5 adet tanıtım ve irtibat ofisi oluşturmak.
<b>Performans Göstergesi Ölçme Yöntemi 3.3.3.3</b>	2017 yılı - 1 ofis, 2018 yılı - 1 ofis, 2019 yılı - 1 ofis, 2020 yılı - 1 ofis, 2021 yılı - 1 ofis.
<b>Strateji 3.3.4</b>	Ulusal ve Uluslararası üniversite tanıtım etkinliklerine katılmak.
<b>Gösterge 3.3.4.1</b>	Katılınılan etkinlik sayısı.
<b>Hedef Değeri 3.3.4.2</b>	Plan dönemi sonunda toplam 15 ulusal ve uluslararası tanıtım etkinliklerine katılımın sağlanması.
<b>Performans Göstergesi Ölçme Yöntemi 3.3.4.3</b>	2017 yılı - 3 katılım, 2018 yılı - 3 katılım, 2019 yılı - 3 katılım, 2020 yılı - 3 katılım, 2021 yılı - 3 katılım.

**AMAÇ 4- Eğitim ve öğretim faaliyetlerinde kaliteyi yükseltmek.**

<b>Hedef 4.1</b>	Bölümlerin ve programların eğitim öğretim akreditasyonlarını sağlamak.
------------------	--

<b>Strateji 4.1.1</b>	Akreditasyon için gerekli kriterleri sağlamak.
<b>Gösterge 4.1.1.1</b>	Akredite bölüm sayısı.
<b>Hedef Değeri 4.1.1.2</b>	Plan dönemi sonunda toplam 5 bölümün akreditasyonun sağlanması.
<b>Performans Göstergesi Ölçme Yöntemi 4.1.1.3</b>	2017 yılı - 1 bölüm, 2018 yılı - 1 bölüm, 2019 yılı - 1 bölüm, 2020 yılı - 1 bölüm, 2021 yılı - 1 bölüm.

<b>Hedef 4.2</b>	ERASMUS, Mevlana gibi uluslararası değişim programlarına katılan öğrenci sayısını artırmak.
------------------	---

<b>Strateji 4.2.1</b>	Uluslararası ilişkiler ofisini etkinleştirilmesi.
<b>Gösterge 4.2.1.1</b>	Anlaşma sayısı.
<b>Hedef Değeri 4.2.1.2</b>	Anlaşma sağlanmış ülke sayısını her yıl %10 artırmak.
<b>Performans Göstergesi Ölçme Yöntemi 4.2.1.3</b>	Yıllar itibarıyla artış oranı.
<b>Strateji 4.2.2</b>	İngiltere, Almanya, Fransa, ABD, Japonya, Kore ve İspanya'da üst düzey üniversitelerle değişim programı imzalamak.
<b>Gösterge 4.2.2.1</b>	İmzalanan değişim programı sayısı.
<b>Hedef Değeri 4.2.2.2</b>	Plan dönemi sonunda toplam 5 değişim programı imzalamak.
<b>Performans Göstergesi Ölçme Yöntemi 4.2.2.3</b>	2017 yılı - 1 adet, 2018 yılı - 1 adet, 2019 yılı - 1 adet, 2020 yılı - 1 adet, 2021 yılı - 1 adet.
<b>Strateji 4.2.3</b>	Yurtdışından gelen öğrenci sayısını artırmak.
<b>Gösterge 4.2.3.1</b>	Gelen öğrenci sayısı.
<b>Hedef Değeri 4.2.3.2</b>	Her yıl gelen öğrenci sayısını %20 artırmak.
<b>Performans Göstergesi Ölçme Yöntemi 4.2.3.3</b>	Yıllar itibarıyla artış oranı.
<b>Strateji 4.2.4</b>	Uluslararasılaşabilmek için yabancı öğretim üyesi ve öğrenciler için misafirhane binasını tamamlamak.
<b>Gösterge 4.2.4.1</b>	Tamamlanan kapalı alan büyüklüğü (m <sup>2</sup> ).
<b>Hedef Değeri 4.2.4.2</b>	Plan dönemi sonunda 2.000 m <sup>2</sup> 'lik misafirhane yapım işini tamamlamak.
<b>Performans Göstergesi Ölçme Yöntemi 4.2.4.3</b>	2017 yılı - 0 m <sup>2</sup> , 2018 yılı - 2.000 m <sup>2</sup> , 2019 yılı - 0 m <sup>2</sup> , 2020 yılı - 0 m <sup>2</sup> , 2021 yılı - 0 m <sup>2</sup> .

<b>Hedef 4.3</b>	Mevcut önlisans, lisans ve lisansüstü eğitim programlarının niteliğinin artırılması.
------------------	--

<b>Strateji 4.3.1</b>	Üniversitemizi üst sınırlardan öğrencilerin tercih etmesini sağlamak için teşvik ve tanıtım faaliyetlerinde bulunmak.
<b>Gösterge 4.3.1.1</b>	Tercih eden öğrenci başarı sıralaması.
<b>Hedef Değeri 4.3.1.2</b>	Plan dönemi sonunda her puan türünde 5 yıl içinde ilk 75.000'den öğrenci almak.
<b>Performans Göstergesi Ölçme Yöntemi 4.3.1.3</b>	Yıllar itibarıyla puan türünde başarı sıralaması.
<b>Strateji 4.3.2</b>	Öğrencilerin eğitimlerini uygulama alanlarında geçirmesini sağlayacak düzenlemeler yapmak.
<b>Gösterge 4.3.2.1</b>	Ders ve kredi sayısındaki artışlar.
<b>Hedef Değeri 4.3.2.2</b>	Staj, uygulama, teknik geziler, bitirme tezi, meslek alanında zaman geçirmesini sağlayan ders ve kredi sayısını her yıl %10 artırmak.
<b>Performans Göstergesi Ölçme Yöntemi 4.3.2.3</b>	Yıllar itibarıyla ders ve kredi sayısındaki artışlar.
<b>Strateji 4.3.3</b>	Üniversitede nitelikli yabancı uyruklu öğretim üyesi sayısını artırmak.
<b>Gösterge 4.3.3.1</b>	Alınan yabancı uyruklu öğretim üyesi sayısı.
<b>Hedef Değeri 4.3.3.2</b>	Her yıl yabancı uyruklu öğretim üyesi sayısını %10 artırmak.
<b>Performans Göstergesi Ölçme Yöntemi 4.3.3.3</b>	Yıllar itibarıyla artış oranı.

<b>Hedef 4.4</b>	Zorunlu yabancı dil eğitimine geçilmesi.
------------------	--

<b>Strateji 4.4.1</b>	Zorunlu yabancı dil eğitime geçiş için gerekli kriterleri sağlamak.
<b>Gösterge 4.4.1.1</b>	Kriteri sağlanmış bölüm sayısı.
<b>Hedef Değeri 4.4.1.2</b>	Plan dönemi sonunda toplam 5 bölümün kriteri sağlanması.
<b>Performans Göstergesi Ölçme Yöntemi 4.4.1.3</b>	2017 yılı - 1 bölüm, 2018 yılı - 1 bölüm, 2019 yılı - 1 bölüm, 2020 yılı - 1 bölüm, 2021 yılı - 1 bölüm.

<b>Hedef 4.5</b>	Öğrencilerimizin mezuniyet sonrası durumlarına yön vermek.
------------------	--

<b>Strateji 4.5.1</b>	Kariyer merkezinin kurulması.
<b>Gösterge 4.5.1.1</b>	Kariyer planlama eğitimi verilen öğrenci sayısı.
<b>Hedef Değeri 4.5.1.2</b>	Kariyer planlama eğitimi verilen öğrenci sayısını her yıl %10 artırmak.
<b>Performans Göstergesi Ölçme Yöntemi 4.5.1.3</b>	Yıllar itibarıyla kariyer planlama eğitimi verilen öğrenci sayısındaki artış oranı.

## **III. TABLOLAR**



## A. Performans Hedefi Tablosu

### PERFORMANS HEDEFİ TABLOSU

<b>İdare Adı</b>	38.79 - BİLECİK ŞEYH EDEBALI ÜNİVERSİTESİ
------------------	---

<b>Amaç</b>	Fiziki ve beşeri kaynakların geliştirilmesi ve iyileştirilmesi ile nitelik ve niceliklerinin artırılması.
<b>Hedef</b>	Yeni hizmet alanlarının oluşturulması.

<b>Performans Hedefi</b>	<b>Kamulaştırma çalışmalarına başlanması.</b>

<b>Performans Göstergeleri</b>		<b>Ölçü Birimi</b>	<b>2017</b>	<b>2018</b>	<b>2019</b>
1	Kamulaştırılacak alan miktarı	Metrekare	0	0	50.000

<b>Faaliyetler</b>		<b>Kaynak İhtiyacı</b>		
		<b>Bütçe</b>	<b>Bütçe Dışı</b>	<b>Toplam</b>
1	Kamulaştırma çalışmalarına başlanması.	0	0	0
<b>Genel Toplam</b>		<b>0</b>	<b>0</b>	<b>0</b>

## PERFORMANS HEDEFİ TABLOSU

<b>İdare Adı</b>	38.79 - BİLECİK ŞEYH EDEBALI ÜNİVERSİTESİ
------------------	---

<b>Amaç</b>	Fiziki ve beşeri kaynakların geliştirilmesi ve iyileştirilmesi ile nitelik ve niceliklerinin artırılması.
<b>Hedef</b>	Yeni hizmet alanlarının oluşturulması.

<b>Performans Hedefi</b>	<b>2. etap alt yapı çalışmalarına başlanması.</b>

<b>Performans Göstergeleri</b>	<b>Ölçü Birimi</b>	<b>2017</b>	<b>2018</b>	<b>2019</b>
1 İşin tamamlanma oranı	Yüzde	0	0	20

<b>Faaliyetler</b>	<b>Kaynak İhtiyacı</b>		
	<b>Bütçe</b>	<b>Bütçe Dışı</b>	<b>Toplam</b>
1 2. etap altyapı çalışmalarına başlanması.	0	0	0
<b>Genel Toplam</b>	<b>0</b>	<b>0</b>	<b>0</b>

## PERFORMANS HEDEFİ TABLOSU

<b>İdare Adı</b>	38.79 - BİLECİK ŞEYH EDEBALI ÜNİVERSİTESİ
------------------	---

<b>Amaç</b>	Fiziki ve beşeri kaynakların geliştirilmesi ve iyileştirilmesi ile nitelik ve niceliklerinin artırılması.
<b>Hedef</b>	Yeni hizmet alanlarının oluşturulması.

<b>Performans Hedefi</b>	<b>Kapalı alanları bütütme çalışmalarına başlanması.</b>

<b>Performans Göstergeleri</b>	<b>Ölçü Birimi</b>	<b>2017</b>	<b>2018</b>	<b>2019</b>
1 Tamamlanan kapalı alan büyüklüğü.	Metrekare	0	0	13.000

<b>Faaliyetler</b>	<b>Kaynak İhtiyacı</b>		
	<b>Bütçe</b>	<b>Bütçe Dışı</b>	<b>Toplam</b>
1 Kapalı alanları bütütme çalışmalarına başlanması.	16.005.000	0	16.005.000
<b>Genel Toplam</b>	<b>16.005.000</b>	<b>0</b>	<b>16.005.000</b>

## PERFORMANS HEDEFİ TABLOSU

<b>İdare Adı</b>	38.79 - BİLECİK ŞEYH EDEBALI ÜNİVERSİTESİ
------------------	---

<b>Amaç</b>	Fiziki ve beşeri kaynakların geliştirilmesi ve iyileştirilmesi ile nitelik ve niceliklerinin artırılması.
<b>Hedef</b>	Üniversitemiz donanım ve ekipmanlarının yenilenmesi, geliştirilmesi ve işlerlik kazandırılması.

<b>Performans Hedefi</b>	<b>Birimlerimiz mal/malzeme ve hizmet ihtiyaçları ile onarım ihtiyaçlarını gidermek, bilişim teknolojilerinin geliştirilmesini sağlamak.</b>
--------------------------	--

<b>Performans Göstergeleri</b>		<b>Ölçü Birimi</b>	<b>2017</b>	<b>2018</b>	<b>2019</b>
1	Harcama tutarı.	TL	0	0	4.000.000

<b>Faaliyetler</b>		<b>Kaynak İhtiyacı</b>		
		<b>Bütçe</b>	<b>Bütçe Dışı</b>	<b>Toplam</b>
1	Birimlerimiz mal malzeme ve hizmet ihtiyaçları ile onarım ihtiyaçlarını gidermek, bilişim teknolojilerinin geliştirilmesini sağlamak.	17.011.000	0	17.011.000
<b>Genel Toplam</b>		<b>17.011.000</b>	<b>0</b>	<b>17.011.000</b>

## PERFORMANS HEDEFİ TABLOSU

<b>İdare Adı</b>	38.79 - BİLECİK ŞEYH EDEBALI ÜNİVERSİTESİ
------------------	---

<b>Amaç</b>	Fiziki ve beşeri kaynakların geliştirilmesi ve iyileştirilmesi ile nitelik ve niceliklerinin artırılması.
<b>Hedef</b>	Üniversitemiz donanım ve ekipmanlarının yenilenmesi, geliştirilmesi ve işlerlik kazandırılması.

<b>Performans Hedefi</b>	<b>Kütüphane koleksiyonunda yer alan veri tabanının e Kütüphane kataloğunun web üzerinden tek bir tarama motoru vasıtasıyla taranabilirliğinin sağlanması.</b>
--------------------------	--

Performans Göstergeleri		Ölçü Birimi	2017	2018	2019
1	Arama yapılan kitap/makale artış oranı.	Yüzde	0	0	10

Faaliyetler		Kaynak İhtiyacı		
		Bütçe	Bütçe Dışı	Toplam
1	Kütüphane koleksiyonunda yer alan veritabanlarının ve Kütüphane kataloğunun web üzerinden tek bir tarama motoru vasıtasıyla taranabilirliğinin sağlanması.	436.000	0	436.000
<b>Genel Toplam</b>		<b>436.000</b>	<b>0</b>	<b>436.000</b>

## PERFORMANS HEDEFİ TABLOSU

<b>İdare Adı</b>	38.79 - BİLECİK ŞEYH EDEBALI ÜNİVERSİTESİ
------------------	---

<b>Amaç</b>	Fiziki ve beşeri kaynakların geliştirilmesi ve iyileştirilmesi ile nitelik ve niceliklerinin artırılması.
<b>Hedef</b>	Üniversitemiz donanım ve ekipmanlarının yenilenmesi, geliştirilmesi ve işlerlik kazandırılması.

<b>Performans Hedefi</b>	<b>Cep kütüphanem uygulamasının daha geniş kitleler tarafından kullanımının sağlanması.</b>
--------------------------	---

<b>Performans Göstergeleri</b>		<b>Ölçü Birimi</b>	<b>2017</b>	<b>2018</b>	<b>2019</b>
1	Kullanıcı artış oranı.	Yüzde	0	0	10

<b>Faaliyetler</b>		<b>Kaynak İhtiyacı</b>		
		<b>Bütçe</b>	<b>Bütçe Dışı</b>	<b>Toplam</b>
1	Cep kütüphanem uygulamasının daha geniş kitleler tarafından kullanımının sağlanması.	429.000	0	429.000
<b>Genel Toplam</b>		<b>429.000</b>	<b>0</b>	<b>429.000</b>

## PERFORMANS HEDEFİ TABLOSU

<b>İdare Adı</b>	38.79 - BİLECİK ŞEYH EDEBALI ÜNİVERSİTESİ
------------------	---

<b>Amaç</b>	Fiziki ve beşeri kaynakların geliştirilmesi ve iyileştirilmesi ile nitelik ve niceliklerinin artırılması.
<b>Hedef</b>	Üniversitemiz personelinin nitelik ve niceliğinin artırılması.

<b>Performans Hedefi</b>	<b>Yetkin personel sayısının artırılmasının sağlanması.</b>

<b>Performans Göstergeleri</b>		<b>Ölçü Birimi</b>	<b>2017</b>	<b>2018</b>	<b>2019</b>
1	Alınan personel sayısı.	Adet	0	0	80

<b>Faaliyetler</b>		<b>Kaynak İhtiyacı</b>		
		<b>Bütçe</b>	<b>Bütçe Dışı</b>	<b>Toplam</b>
1	Yetkin personel sayısının artırılmasının sağlanması.	72.043.000	0	72.043.000
<b>Genel Toplam</b>		<b>72.043.000</b>	<b>0</b>	<b>72.043.000</b>

## PERFORMANS HEDEFİ TABLOSU

<b>İdare Adı</b>	38.79 - BİLECİK ŞEYH EDEBALI ÜNİVERSİTESİ
------------------	---

<b>Amaç</b>	Fiziki ve beşeri kaynakların geliştirilmesi ve iyileştirilmesi ile nitelik ve niceliklerinin artırılması.
<b>Hedef</b>	Üniversitemiz personelinin nitelik ve niceliğinin artırılması.

<b>Performans Hedefi</b>	<b>Hizmet içi eğitimlerin düzenlenmesini sağlayacak yapının oluşturulması.</b>

<b>Performans Göstergeleri</b>		<b>Ölçü Birimi</b>	<b>2017</b>	<b>2018</b>	<b>2019</b>
1	Hizmet içi eğitim verilen kişi sayısı.	Adet	0	0	80

<b>Faaliyetler</b>		<b>Kaynak İhtiyacı</b>		
		<b>Bütçe</b>	<b>Bütçe Dışı</b>	<b>Toplam</b>
1	Hizmet içi eğitimlerin düzenlenmesini sağlayacak yapının oluşturulması.	39.000	0	39.000
<b>Genel Toplam</b>		<b>39.000</b>	<b>0</b>	<b>39.000</b>



## PERFORMANS HEDEFİ TABLOSU

<b>İdare Adı</b>	38.79 - BİLECİK ŞEYH EDEBALI ÜNİVERSİTESİ
------------------	---

<b>Amaç</b>	İhtisaslaşmanın sağlanması.
<b>Hedef</b>	Öğretim üyesi potansiyeli ve ilin önceliklerine göre belirlemiş olan, biyoteknoloji ve enerji teknolojileri alanlarında ihtisaslaşmak.

<b>Performans Hedefi</b>	<b>Biyoteknoloji tematik alanı kapsamında Biyoteknoloji Uygulama ve Araştırma Merkezi bünyesinde belirlenen 14 alt alanda bir mükemmeliyet merkezi olabilmek için bina ve makine teçhizat alt yapısının oluşturulması.</b>
--------------------------	--

<b>Performans Göstergeleri</b>		<b>Ölçü Birimi</b>	<b>2017</b>	<b>2018</b>	<b>2019</b>
1	Tamamlanan kapalı alan büyüklüğü.	Metrekare	0	0	4.000

<b>Faaliyetler</b>		<b>Kaynak İhtiyacı</b>		
		<b>Bütçe</b>	<b>Bütçe Dışı</b>	<b>Toplam</b>
1	Biyoteknoloji tematik alanı kapsamında Biyoteknoloji Uygulama ve Araştırma Merkezi bünyesinde belirlenen 14 alt alanda bir mükemmeliyet merkezi olabilmek için bina ve makina teçhizat alt yapısının oluşturulması.	404.000	0	404.000
<b>Genel Toplam</b>		<b>404.000</b>	<b>0</b>	<b>404.000</b>

## PERFORMANS HEDEFİ TABLOSU

<b>İdare Adı</b>	38.79 - BİLECİK ŞEYH EDEBALI ÜNİVERSİTESİ
------------------	---

<b>Amaç</b>	İhtisaslaşmanın sağlanması.
<b>Hedef</b>	Öğretim üyesi potansiyeli ve ilin önceliklerine göre belirlemiş olan, biyoteknoloji ve enerji teknolojileri alanlarında ihtisaslaşmak.

<b>Performans Hedefi</b>	<b>Enerji teknolojileri için uygulama araştırma merkezi kurulması ve belirlenen 11 alt alanda bir mükemmeliyet merkezi olabilmek için bina ve makine teçhizat alt yapısının oluşturulması.</b>
--------------------------	--

<b>Performans Göstergeleri</b>		<b>Ölçü Birimi</b>	<b>2017</b>	<b>2018</b>	<b>2019</b>
1	Tamamlanan kapalı alan büyüklüğü.	Metrekare	0	0	1

<b>Faaliyetler</b>		<b>Kaynak İhtiyacı</b>		
		<b>Bütçe</b>	<b>Bütçe Dışı</b>	<b>Toplam</b>
1	Enerji teknolojileri için uygulama araştırma merkezi kurulması ve belirlenen 11 alt alanda bir mükemmeliyet merkezi olabilmek için bina ve makina teçhizat alt yapısının oluşturulması.	418.000	0	418.000
<b>Genel Toplam</b>		<b>418.000</b>	<b>0</b>	<b>418.000</b>

## PERFORMANS HEDEFİ TABLOSU

<b>İdare Adı</b>	38.79 - BİLECİK ŞEYH EDEBALI ÜNİVERSİTESİ
------------------	---

<b>Amaç</b>	İhtisaslaşmanın sağlanması.
<b>Hedef</b>	İhtisaslaşma alanlarında nitelikli araştırmacı sayısını artırmak.

<b>Performans Hedefi</b>	<b>Biyoteknoloji ve Enerji Teknolojileri tematik alanlarında nitelikli araştırmacıların kazandırılması.</b>
--------------------------	---

<b>Performans Göstergeleri</b>		<b>Ölçü Birimi</b>	<b>2017</b>	<b>2018</b>	<b>2019</b>
1	Alınan araştırmacı sayısı.	Adet	0	0	8

<b>Faaliyetler</b>		<b>Kaynak İhtiyacı</b>		
		<b>Bütçe</b>	<b>Bütçe Dışı</b>	<b>Toplam</b>
1	Biyoteknoloji ve enerji teknolojileri tematik alanlarında nitelikli araştırmacıların üniversiteye kazandırılması.	55.000	0	55.000
<b>Genel Toplam</b>		<b>55.000</b>	<b>0</b>	<b>55.000</b>

## PERFORMANS HEDEFİ TABLOSU

<b>İdare Adı</b>	38.79 - BİLECİK ŞEYH EDEBALI ÜNİVERSİTESİ
------------------	---

<b>Amaç</b>	İhtisaslaşmanın sağlanması.
<b>Hedef</b>	İhtisaslaşma alanlarında nitelikli araştırmacı sayısını artırmak.

<b>Performans Hedefi</b>	<b>Biyoteknoloji ve Enerji Teknolojileri tematik alanlarında nitelikli araştırmacıların yetiştirilmesi.</b>
--------------------------	---

<b>Performans Göstergeleri</b>		<b>Ölçü Birimi</b>	<b>2017</b>	<b>2018</b>	<b>2019</b>
1	Yetiştirilen araştırmacı sayısı.	Adet	0	0	6

<b>Faaliyetler</b>		<b>Kaynak İhtiyacı</b>		
		<b>Bütçe</b>	<b>Bütçe Dışı</b>	<b>Toplam</b>
1	Biyoteknoloji ve enerji teknolojileri tematik alanlarında nitelikli araştırmacıların yetiştirilmesi.	43.000	0	43.000
<b>Genel Toplam</b>		<b>43.000</b>	<b>0</b>	<b>43.000</b>

## PERFORMANS HEDEFİ TABLOSU

<b>İdare Adı</b>	38.79 - BİLECİK ŞEYH EDEBALI ÜNİVERSİTESİ
------------------	---

<b>Amaç</b>	İhtisaslaşmanın sağlanması.
<b>Hedef</b>	İhtisaslaşma alanlarındaki araştırmacıların bilimsel aktivitelerini artırmak.

<b>Performans Hedefi</b>	<b>Bu alanlarda ulusal ve uluslar arası , çalıştay, sempozyum, kongre düzenlemek</b>

<b>Performans Göstergeleri</b>		<b>Ölçü Birimi</b>	<b>2017</b>	<b>2018</b>	<b>2019</b>
1	Düzenlenen çalıştay, sempozyum, kongre sayısı.	Sayı	0	0	2

<b>Faaliyetler</b>		<b>Kaynak İhtiyacı</b>		
		<b>Bütçe</b>	<b>Bütçe Dışı</b>	<b>Toplam</b>
1	Bu alanda ulusal ve uluslararası, çalıştay , sempozyum, kongre düzenlemek.	1.136.000	0	1.136.000
<b>Genel Toplam</b>		<b>1.136.000</b>	<b>0</b>	<b>1.136.000</b>

## PERFORMANS HEDEFİ TABLOSU

<b>İdare Adı</b>	38.79 - BİLECİK ŞEYH EDEBALI ÜNİVERSİTESİ
------------------	---

<b>Amaç</b>	İhtisaslaşmanın sağlanması.
<b>Hedef</b>	İhtisaslaşma alanlarındaki araştırmacıların bilimsel aktivitelerini artırmak.

<b>Performans Hedefi</b>	<b>Bu alanlarda proje desteklerinin artırılması.</b>

<b>Performans Göstergeleri</b>		<b>Ölçü Birimi</b>	<b>2017</b>	<b>2018</b>	<b>2019</b>
1	Desteklenen proje tutarı.	TL	0	0	400.000

<b>Faaliyetler</b>		<b>Kaynak İhtiyacı</b>		
		<b>Bütçe</b>	<b>Bütçe Dışı</b>	<b>Toplam</b>
1	Bu alanlarda proje desteklerinin artırılması.	206.000	0	206.000
<b>Genel Toplam</b>		<b>206.000</b>	<b>0</b>	<b>206.000</b>

## PERFORMANS HEDEFİ TABLOSU

<b>İdare Adı</b>	38.79 - BİLECİK ŞEYH EDEBALI ÜNİVERSİTESİ
------------------	---

<b>Amaç</b>	İhtisaslaşmanın sağlanması.
<b>Hedef</b>	Üniversitenin sosyal bilimlerini kapsayan alanlarında Bilecik İlinin coğrafik, kültürel, sosyolojik ve tarihi özellikleri göz önüne alınarak ihtisaslaşmanın sağlanması.

<b>Performans Hedefi</b>	<b>Bu alanlarda ulusal ve uluslar arası çalıştay, sempozyum, kongre düzenlemek.</b>

<b>Performans Göstergeleri</b>		<b>Ölçü Birimi</b>	<b>2017</b>	<b>2018</b>	<b>2019</b>
1	Düzenlenen çalıştay, sempozyum, kongre sayısı.	Sayı	0	0	2

<b>Faaliyetler</b>		<b>Kaynak İhtiyacı</b>		
		<b>Bütçe</b>	<b>Bütçe Dışı</b>	<b>Toplam</b>
1	Bu alanlarda ulusal ve uluslararası çalıştay, sempozyum, kongre düzenlemek.	175.000	0	175.000
<b>Genel Toplam</b>		<b>175.000</b>	<b>0</b>	<b>175.000</b>

## PERFORMANS HEDEFİ TABLOSU

<b>İdare Adı</b>	38.79 - BİLECİK ŞEYH EDEBALI ÜNİVERSİTESİ
------------------	---

<b>Amaç</b>	İhtisaslaşmanın sağlanması.
<b>Hedef</b>	Üniversitenin sosyal bilimlerini kapsayan alanlarında Bilecik İlinin coğrafik, kültürel, sosyolojik ve tarihi özellikleri göz önüne alınarak ihtisaslaşmanın sağlanması.

<b>Performans Hedefi</b>	<b>Bilecik ilinin coğrafik, kültürel, sosyolojik ve tarihi özellikleri ile ilgili çalışmaların desteklenmesi.</b>
--------------------------	---

<b>Performans Göstergeleri</b>		<b>Ölçü Birimi</b>	<b>2017</b>	<b>2018</b>	<b>2019</b>
1	Desteklenen proje tutarı.	TL	0	0	100.000

<b>Faaliyetler</b>		<b>Kaynak İhtiyacı</b>		
		<b>Bütçe</b>	<b>Bütçe Dışı</b>	<b>Toplam</b>
1	Bilecik ilinin coğrafik, kültürel, sosyolojik ve tarihi özellikleri ile ilgili çalışmaların desteklenmesi.	235.000	0	235.000
<b>Genel Toplam</b>		<b>235.000</b>	<b>0</b>	<b>235.000</b>



## PERFORMANS HEDEFİ TABLOSU

<b>İdare Adı</b>	38.79 - BİLECİK ŞEYH EDEBALI ÜNİVERSİTESİ
------------------	---

<b>Amaç</b>	İhtisaslaşmanın sağlanması.
<b>Hedef</b>	Üniversitenin sosyal bilimlerini kapsayan alanlarında Bilecik İlinin coğrafik, kültürel, sosyolojik ve tarihi özellikleri göz önüne alınarak ihtisaslaşmanın sağlanması.

<b>Performans Hedefi</b>	<b>Bilecik ilinin coğrafik, kültürel, sosyolojik ve tarihi özellikleriyle ilgili çalışan araştırmacı sayısı ve niteliğini artırmak.</b>
--------------------------	---

<b>Performans Göstergeleri</b>		<b>Ölçü Birimi</b>	<b>2017</b>	<b>2018</b>	<b>2019</b>
1	Bu alanlarda alınan ve yetiştirilen personel sayısı.	Adet	0	0	11

<b>Faaliyetler</b>		<b>Kaynak İhtiyacı</b>		
		<b>Bütçe</b>	<b>Bütçe Dışı</b>	<b>Toplam</b>
1	Bilecik ilinin coğrafik, kültürel, sosyolojik ve tarihi özellikleriyle ilgili çalışan araştırmacı sayısı ve niteliğini artırmak.	167.000	0	167.000
<b>Genel Toplam</b>		<b>167.000</b>	<b>0</b>	<b>167.000</b>

## PERFORMANS HEDEFİ TABLOSU

<b>İdare Adı</b>	38.79 - BİLECİK ŞEYH EDEBALI ÜNİVERSİTESİ
------------------	---

<b>Amaç</b>	İhtisaslaşmanın sağlanması.
<b>Hedef</b>	Kamu Sanayi Üniversite işbirliğinin geliştirilmesi.

<b>Performans Hedefi</b>	Sanayi kuruluşları , KOBİ'ler ve kamu kurumları ile işbirliği içerisinde gereksinilen alanlarda, projeler yapmak, AR-GE ve danışmanlık faaliyetlerinde bulunmak.
--------------------------	--

Performans Göstergeleri		Ölçü Birimi	2017	2018	2019
1	Yapılan faaliyet sayısı.	Sayı	0	0	2

Faaliyetler		Kaynak İhtiyacı		
		Bütçe	Bütçe Dışı	Toplam
1	Sanayi kuruluşları, KOBİ'ler ve kamu kurumları ile işbirliği içerisinde gereksinilen alanlarda, projeler yapmak, AR-GE ve danışmanlık faaliyetlerinde bulunmak.	210.000	0	210.000
<b>Genel Toplam</b>		<b>210.000</b>	<b>0</b>	<b>210.000</b>

## PERFORMANS HEDEFİ TABLOSU

<b>İdare Adı</b>	38.79 - BİLECİK ŞEYH EDEBALI ÜNİVERSİTESİ
------------------	---

<b>Amaç</b>	İhtisaslaşmanın sağlanması.
<b>Hedef</b>	Kamu Sanayi Üniversite işbirliğinin geliştirilmesi.

<b>Performans Hedefi</b>	<b>Öğrencilerin lisans ve lisansüstü tezlerini ve stajlarını , ilimizde bulunan kurum/kuruluşlarının ve toplumun ihtiyaçları doğrultusunda yönlendirmek.</b>
--------------------------	--

Performans Göstergeleri		Ölçü Birimi	2017	2018	2019
1	Tez ve staj sayısı.	Sayı	0	0	10

Faaliyetler		Kaynak İhtiyacı		
		Bütçe	Bütçe Dışı	Toplam
1	Öğrencilerin lisans ve lisansüstü tezlerini ve stajlarını, ilimizde bulunan kurum/kuruluşlarının ve toplumun ihtiyaçları doğrultusunda yönlendirmek.	1.429.000	0	1.429.000
<b>Genel Toplam</b>		<b>1.429.000</b>	<b>0</b>	<b>1.429.000</b>

## PERFORMANS HEDEFİ TABLOSU

<b>İdare Adı</b>	38.79 - BİLECİK ŞEYH EDEBALI ÜNİVERSİTESİ
------------------	---

<b>Amaç</b>	Eğitim ve öğretim faaliyetlerinde kaliteyi yükseltmek.
<b>Hedef</b>	Bölümlerin ve programların eğitim öğretim akreditasyonlarını sağlamak.

<b>Performans Hedefi</b>	<b>Akreditasyon için gerekli kriterleri sağlamak.</b>

<b>Performans Göstergeleri</b>		<b>Ölçü Birimi</b>	<b>2017</b>	<b>2018</b>	<b>2019</b>
1	Akredite bölüm sayısı.	Sayı	0	0	1

<b>Faaliyetler</b>		<b>Kaynak İhtiyacı</b>		
		<b>Bütçe</b>	<b>Bütçe Dışı</b>	<b>Toplam</b>
1	Akreditasyon için gerekli kriterleri sağlamak.	704.000	0	704.000
<b>Genel Toplam</b>		<b>704.000</b>	<b>0</b>	<b>704.000</b>

## PERFORMANS HEDEFİ TABLOSU

<b>İdare Adı</b>	38.79 - BİLECİK ŞEYH EDEBALI ÜNİVERSİTESİ
------------------	---

<b>Amaç</b>	Eğitim ve öğretim faaliyetlerinde kaliteyi yükseltmek.
<b>Hedef</b>	ERASMUS, Mevlana gibi uluslararası değişim programlarına katılan öğrenci sayısını artırmak.

<b>Performans Hedefi</b>	<b>Uluslararası ilişkiler ofisinin etkinleştirilmesi.</b>
--------------------------	---

<b>Performans Göstergeleri</b>		<b>Ölçü Birimi</b>	<b>2017</b>	<b>2018</b>	<b>2019</b>
1	Anlaşma sayısı	Yüzde	0	0	10

<b>Faaliyetler</b>		<b>Kaynak İhtiyacı</b>		
		<b>Bütçe</b>	<b>Bütçe Dışı</b>	<b>Toplam</b>
1	Uluslararası ilişkiler ofisinin etkinleştirilmesi.	2.000	0	2.000
<b>Genel Toplam</b>		<b>2.000</b>	<b>0</b>	<b>2.000</b>

## PERFORMANS HEDEFİ TABLOSU

<b>İdare Adı</b>	38.79 - BİLECİK ŞEYH EDEBALI ÜNİVERSİTESİ
------------------	---

<b>Amaç</b>	Eğitim ve öğretim faaliyetlerinde kaliteyi yükseltmek.
<b>Hedef</b>	ERASMUS, Mevlana gibi uluslararası değişim programlarına katılan öğrenci sayısını artırmak.

<b>Performans Hedefi</b>	<b>İngiltere, Almanya, Fransa, ABD, Japonya, Kore ve İspanya da üst düzey üniversitelerle değişim programı imzalamak.</b>

<b>Performans Göstergeleri</b>		<b>Ölçü Birimi</b>	<b>2017</b>	<b>2018</b>	<b>2019</b>
1	İmzalanan değişim programı sayısı.	Sayı	0	0	1

<b>Faaliyetler</b>		<b>Kaynak İhtiyacı</b>		
		<b>Bütçe</b>	<b>Bütçe Dışı</b>	<b>Toplam</b>
1	İngiltere, Almanya, Fransa, ABD, Japonya, Kore ve İspanya'da üst düzey üniversitelerle değişim programı imzalamak.	881.000	0	881.000
<b>Genel Toplam</b>		<b>881.000</b>	<b>0</b>	<b>881.000</b>

## PERFORMANS HEDEFİ TABLOSU

<b>İdare Adı</b>	38.79 - BİLECİK ŞEYH EDEBALI ÜNİVERSİTESİ
------------------	---

<b>Amaç</b>	Eğitim ve öğretim faaliyetlerinde kaliteyi yükseltmek.
<b>Hedef</b>	ERASMUS, Mevlana gibi uluslararası değişim programlarına katılan öğrenci sayısını artırmak.

<b>Performans Hedefi</b>	<b>Yurtdışından gelen öğrenci sayısını arttırmak.</b>

<b>Performans Göstergeleri</b>		<b>Ölçü Birimi</b>	<b>2017</b>	<b>2018</b>	<b>2019</b>
1	Gelen öğrenci sayısı.	Yüzde	0	0	20

<b>Faaliyetler</b>		<b>Kaynak İhtiyacı</b>		
		<b>Bütçe</b>	<b>Bütçe Dışı</b>	<b>Toplam</b>
1	Yurtdışından gelen öğrenci sayısını arttırmak.	102.000	0	102.000
<b>Genel Toplam</b>		<b>102.000</b>	<b>0</b>	<b>102.000</b>

## PERFORMANS HEDEFİ TABLOSU

<b>İdare Adı</b>	38.79 - BİLECİK ŞEYH EDEBALI ÜNİVERSİTESİ
------------------	---

<b>Amaç</b>	Eğitim ve öğretim faaliyetlerinde kaliteyi yükseltmek.
<b>Hedef</b>	ERASMUS, Mevlana gibi uluslararası değişim programlarına katılan öğrenci sayısını artırmak.

<b>Performans Hedefi</b>	<b>Uluslararasılaşabilmek için yabancı öğretim üyesi ve öğrenciler için misafirhane binasını tamamlamak.</b>

<b>Performans Göstergeleri</b>		<b>Ölçü Birimi</b>	<b>2017</b>	<b>2018</b>	<b>2019</b>
1	Tamamlanan kapalı alan büyüklüğü.	Metrekare	0	0	1

<b>Faaliyetler</b>		<b>Kaynak İhtiyacı</b>		
		<b>Bütçe</b>	<b>Bütçe Dışı</b>	<b>Toplam</b>
1	Uluslararasılaşabilmek için yabancı öğretim üyesi ve öğrenciler için misafirhane binasını tamamlamak.	99.000	0	99.000
<b>Genel Toplam</b>		<b>99.000</b>	<b>0</b>	<b>99.000</b>



## PERFORMANS HEDEFİ TABLOSU

<b>İdare Adı</b>	38.79 - BİLECİK ŞEYH EDEBALI ÜNİVERSİTESİ
------------------	---

<b>Amaç</b>	Eğitim ve öğretim faaliyetlerinde kaliteyi yükseltmek.
<b>Hedef</b>	Mevcut önlisans, lisans ve lisansüstü eğitim programlarının niteliğinin artırılması.

<b>Performans Hedefi</b>	<b>Üniversitemizi üst sıralardan öğrencilerin tercih etmesini sağlamak için teşvik ve tanıtım faaliyetlerinde bulunmak.</b>
--------------------------	---

<b>Performans Göstergeleri</b>		<b>Ölçü Birimi</b>	<b>2017</b>	<b>2018</b>	<b>2019</b>
1	Tercih eden öğrenci başarı sıralaması.	Sayı	0	0	100.000

<b>Faaliyetler</b>		<b>Kaynak İhtiyacı</b>		
		<b>Bütçe</b>	<b>Bütçe Dışı</b>	<b>Toplam</b>
1	Üniversitemizi üst sıralardan öğrencilerin tercih etmesini sağlamak için teşvik ve tanıtım faaliyetlerinde bulunmak.	568.000	0	568.000
<b>Genel Toplam</b>		<b>568.000</b>	<b>0</b>	<b>568.000</b>

## PERFORMANS HEDEFİ TABLOSU

<b>İdare Adı</b>	38.79 - BİLECİK ŞEYH EDEBALI ÜNİVERSİTESİ
------------------	---

<b>Amaç</b>	Eğitim ve öğretim faaliyetlerinde kaliteyi yükseltmek.
<b>Hedef</b>	Mevcut önlisans, lisans ve lisansüstü eğitim programlarının niteliğinin artırılması.

<b>Performans Hedefi</b>	<b>Öğrencilerin eğitimlerini uygulama alanlarında geçirmesini sağlayacak düzenlemeler yapmak.</b>
--------------------------	---

<b>Performans Göstergeleri</b>		<b>Ölçü Birimi</b>	<b>2017</b>	<b>2018</b>	<b>2019</b>
1	Ders ve kredi sayısındaki artışlar.	Yüzde	0	0	10

<b>Faaliyetler</b>		<b>Kaynak İhtiyacı</b>		
		<b>Bütçe</b>	<b>Bütçe Dışı</b>	<b>Toplam</b>
1	Öğrencilerin eğitimlerini uygulama alanlarında geçirmesini sağlayacak düzenlemeler yapmak.	23.000	0	23.000
<b>Genel Toplam</b>		<b>23.000</b>	<b>0</b>	<b>23.000</b>

## PERFORMANS HEDEFİ TABLOSU

<b>İdare Adı</b>	38.79 - BİLECİK ŞEYH EDEBALI ÜNİVERSİTESİ
------------------	---

<b>Amaç</b>	Eğitim ve öğretim faaliyetlerinde kaliteyi yükseltmek.
<b>Hedef</b>	Mevcut önlisans, lisans ve lisansüstü eğitim programlarının niteliğinin artırılması.

<b>Performans Hedefi</b>	<b>Üniversitede nitelikli yabancı uyruklu öğretim üyesi sayısını artırmak.</b>

<b>Performans Göstergeleri</b>		<b>Ölçü Birimi</b>	<b>2017</b>	<b>2018</b>	<b>2019</b>
1	Alınan yabancı uyruklu öğretim üyesi sayısı.	Yüzde	0	0	10

<b>Faaliyetler</b>		<b>Kaynak İhtiyacı</b>		
		<b>Bütçe</b>	<b>Bütçe Dışı</b>	<b>Toplam</b>
1	Üniversitede nitelikli yabancı uyruklu öğretim üyesi sayısını artırmak.	526.000	0	526.000
<b>Genel Toplam</b>		<b>526.000</b>	<b>0</b>	<b>526.000</b>

## PERFORMANS HEDEFİ TABLOSU

<b>İdare Adı</b>	38.79 - BİLECİK ŞEYH EDEBALI ÜNİVERSİTESİ
------------------	---

<b>Amaç</b>	Eğitim ve öğretim faaliyetlerinde kaliteyi yükseltmek.
<b>Hedef</b>	Zorunlu yabancı dil eğitimine geçilmesi.

<b>Performans Hedefi</b>	<b>Zorunlu yabancı dil eğitimine geçiş için gerekli kriterleri sağlamak.</b>

<b>Performans Göstergeleri</b>		<b>Ölçü Birimi</b>	<b>2017</b>	<b>2018</b>	<b>2019</b>
1	Kriteri sağlanmış bölüm sayısı.	Sayı	0	0	1

<b>Faaliyetler</b>		<b>Kaynak İhtiyacı</b>		
		<b>Bütçe</b>	<b>Bütçe Dışı</b>	<b>Toplam</b>
1	Zorunlu yabancı dil eğitimine geçiş için gerekli kriterleri sağlamak.	253.000	0	253.000
<b>Genel Toplam</b>		<b>253.000</b>	<b>0</b>	<b>253.000</b>

## PERFORMANS HEDEFİ TABLOSU

<b>İdare Adı</b>	38.79 - BİLECİK ŞEYH EDEBALI ÜNİVERSİTESİ
------------------	---

<b>Amaç</b>	Eğitim ve öğretim faaliyetlerinde kaliteyi yükseltmek.
<b>Hedef</b>	Öğrencilerimizin mezuniyet sonrası durumlarına yön vermek.

<b>Performans Hedefi</b>	<b>Kariyer merkezinin kurulması.</b>

<b>Performans Göstergeleri</b>		<b>Ölçü Birimi</b>	<b>2017</b>	<b>2018</b>	<b>2019</b>
1	Kariyer planlama eğitimi verilen öğrenci sayısı.	Yüzde	0	0	10

<b>Faaliyetler</b>		<b>Kaynak İhtiyacı</b>		
		<b>Bütçe</b>	<b>Bütçe Dışı</b>	<b>Toplam</b>
1	Kariyer merkezinin kurulması.	251.000	0	251.000
<b>Genel Toplam</b>		<b>251.000</b>	<b>0</b>	<b>251.000</b>

## PERFORMANS HEDEFİ TABLOSU

<b>İdare Adı</b>	38.79 - BİLECİK ŞEYH EDEBALI ÜNİVERSİTESİ
------------------	---

<b>Amaç</b>	İç ve dış paydaşlara ilişkileri geliştirmek ve ulusal/uluslar arası tanınırlığın artırılmasını sağlamak.
<b>Hedef</b>	Üniversitemiz öğrencilerinin ve personelinin bilimsel, sosyal, kültürel ve sportif yaşamlarının zenginleşmesini sağlamak.

<b>Performans Hedefi</b>	<b>Kongre ve Kültür Merkezi ile yemekhane binası yapım işlerine başlamak.</b>

<b>Performans Göstergeleri</b>		<b>Ölçü Birimi</b>	<b>2017</b>	<b>2018</b>	<b>2019</b>
1	Tamamlanan kapalı alan büyüklüğü.	Metrekare	0	0	17.000

<b>Faaliyetler</b>		<b>Kaynak İhtiyacı</b>		
		<b>Bütçe</b>	<b>Bütçe Dışı</b>	<b>Toplam</b>
1	Kongre ve kültür merkezi ile yemekhane binası yapım işlerine başlamak.	0	0	0
<b>Genel Toplam</b>		<b>0</b>	<b>0</b>	<b>0</b>

## PERFORMANS HEDEFİ TABLOSU

<b>İdare Adı</b>	38.79 - BİLECİK ŞEYH EDEBALI ÜNİVERSİTESİ
------------------	---

<b>Amaç</b>	İç ve dış paydaşlara ilişkileri geliştirmek ve ulusal/uluslar arası tanınırlığın artırılmasını sağlamak.
<b>Hedef</b>	Üniversitemiz öğrencilerinin ve personelinin bilimsel, sosyal, kültürel ve sportif yaşamlarının zenginleşmesini sağlamak.

<b>Performans Hedefi</b>	<b>Tüm salon sporları branşlarına uygun, kapasitesi en az 3.000 kişilik modern, çok amaçlı bir kapalı spor salonu inşaatına başlamak, açık spor tesislerinin yenilenmesini sağlamak.</b>
--------------------------	--

Performans Göstergeleri		Ölçü Birimi	2017	2018	2019
1	Tamamlanan kapalı alan büyüklüğü.	Metrekare	0	0	1
2	Yenilenen alan oranı.	Yüzde	0	0	20

Faaliyetler		Kaynak İhtiyacı		
		Bütçe	Bütçe Dışı	Toplam
1	Tüm salon sporları branşlarına uygun, kapasitesi en az 3.000 kişilik modern, çok amaçlı bir kapalı spor salonu inşaatına başlamak, açık spor tesislerinin yenilenmesini sağlamak.	0	0	0
<b>Genel Toplam</b>		<b>0</b>	<b>0</b>	<b>0</b>

## PERFORMANS HEDEFİ TABLOSU

<b>İdare Adı</b>	38.79 - BİLECİK ŞEYH EDEBALI ÜNİVERSİTESİ
------------------	---

<b>Amaç</b>	İç ve dış paydaşlara ilişkileri geliştirmek ve ulusal/uluslar arası tanınırlığın artırılmasını sağlamak.
<b>Hedef</b>	Üniversitemiz öğrencilerinin ve personelinin bilimsel, sosyal, kültürel ve sportif yaşamlarının zenginleşmesini sağlamak.

<b>Performans Hedefi</b>	<b>Üniversitemiz öğrenci ve personelinin bilinçli ve aktif spor yapmasını sağlamak üzere müsabaka, kurs ve seminerler düzenlemek.</b>
--------------------------	---

Performans Göstergeleri		Ölçü Birimi	2017	2018	2019
1	Düzenlenen müsabaka, kurs ve seminer sayısı.	Sayı	0	0	4

Faaliyetler		Kaynak İhtiyacı		
		Bütçe	Bütçe Dışı	Toplam
1	Üniversitemiz öğrenci ve personelinin bilinçli ve aktif spor yapmasını sağlamak üzere müsabaka, kurs ve seminerler düzenlemek.	18.000	0	18.000
<b>Genel Toplam</b>		<b>18.000</b>	<b>0</b>	<b>18.000</b>



## PERFORMANS HEDEFİ TABLOSU

<b>İdare Adı</b>	38.79 - BİLECİK ŞEYH EDEBALI ÜNİVERSİTESİ
------------------	---

<b>Amaç</b>	İç ve dış paydaşlara ilişkileri geliştirmek ve ulusal/uluslar arası tanınırlığın artırılmasını sağlamak.
<b>Hedef</b>	Üniversitemiz öğrencilerinin ve personelinin bilimsel, sosyal, kültürel ve sportif yaşamlarının zenginleşmesini sağlamak.

<b>Performans Hedefi</b>	<b>Sergi, tiyatro, sinema, bahar şenliği, konser, mezuniyet organizasyonları yapmak.</b>

<b>Performans Göstergeleri</b>		<b>Ölçü Birimi</b>	<b>2017</b>	<b>2018</b>	<b>2019</b>
1	Yapılan etkinlik sayısı.	Sayı	0	0	8

<b>Faaliyetler</b>		<b>Kaynak İhtiyacı</b>		
		<b>Bütçe</b>	<b>Bütçe Dışı</b>	<b>Toplam</b>
1	Sergi, tiyatro, sinema, bahar şenliği, konser, mezuniyet organizasyonlarını yapmak.	78.000	0	78.000
<b>Genel Toplam</b>		<b>78.000</b>	<b>0</b>	<b>78.000</b>

## PERFORMANS HEDEFİ TABLOSU

<b>İdare Adı</b>	38.79 - BİLECİK ŞEYH EDEBALI ÜNİVERSİTESİ
------------------	---

<b>Amaç</b>	İç ve dış paydaşlara ilişkileri geliştirmek ve ulusal/uluslar arası tanınırlığın artırılmasını sağlamak.
<b>Hedef</b>	Üniversitemiz öğrencilerinin ve personelinin bilimsel, sosyal, kültürel ve sportif yaşamlarının zenginleşmesini sağlamak.

<b>Performans Hedefi</b>	<b>Mezun bilgi sisteminin oluşturulması.</b>

<b>Performans Göstergeleri</b>		<b>Ölçü Birimi</b>	<b>2017</b>	<b>2018</b>	<b>2019</b>
1	Ulaşılan mezun sayısı.	Sayı	0	0	1.400

<b>Faaliyetler</b>		<b>Kaynak İhtiyacı</b>		
		<b>Bütçe</b>	<b>Bütçe Dışı</b>	<b>Toplam</b>
1	Mezun bilgi sisteminin oluşturulması.	1.000	0	1.000
<b>Genel Toplam</b>		<b>1.000</b>	<b>0</b>	<b>1.000</b>

## PERFORMANS HEDEFİ TABLOSU

<b>İdare Adı</b>	38.79 - BİLECİK ŞEYH EDEBALI ÜNİVERSİTESİ
------------------	---

<b>Amaç</b>	İç ve dış paydaşlara ilişkileri geliştirmek ve ulusal/uluslar arası tanınırlığın artırılmasını sağlamak.
<b>Hedef</b>	Üniversitemiz öğrencilerinin ve personelinin bilimsel, sosyal, kültürel ve sportif yaşamlarının zenginleşmesini sağlamak.

<b>Performans Hedefi</b>	<b>Öğrencilerin ilimize ait kurum/kuruluşları ile topluma hizmet tecrübelerinin artmasına destek olmak amacıyla staj olanaklarını iyileştirmek.</b>

<b>Performans Göstergeleri</b>		<b>Ölçü Birimi</b>	<b>2017</b>	<b>2018</b>	<b>2019</b>
1	İlimizde staj yapan öğrenci sayısındaki artış oranı.	Yüzde	0	0	5

<b>Faaliyetler</b>		<b>Kaynak İhtiyacı</b>		
		<b>Bütçe</b>	<b>Bütçe Dışı</b>	<b>Toplam</b>
1	Öğrencilerin ilimize ait kurum kuruluşları ile topluma hizmet tecrübelerinin artmasına destek olmak amacıyla staj olanaklarını iyileştirmek.	20.000	0	20.000
<b>Genel Toplam</b>		<b>20.000</b>	<b>0</b>	<b>20.000</b>

## PERFORMANS HEDEFİ TABLOSU

<b>İdare Adı</b>	38.79 - BİLECİK ŞEYH EDEBALI ÜNİVERSİTESİ
------------------	---

<b>Amaç</b>	İç ve dış paydaşlara ilişkileri geliştirmek ve ulusal/uluslar arası tanınırlığın artırılmasını sağlamak.
<b>Hedef</b>	Üniversitemiz öğrencilerinin ve personelinin bilimsel, sosyal, kültürel ve sportif yaşamlarının zenginleşmesini sağlamak.

<b>Performans Hedefi</b>	<b>Öğrencilerimiz ve personelimize memnuniyet anketleri düzenlemek.</b>

<b>Performans Göstergeleri</b>		<b>Ölçü Birimi</b>	<b>2017</b>	<b>2018</b>	<b>2019</b>
1	Düzenlenen anket sayısı.	Sayı	0	0	2

<b>Faaliyetler</b>		<b>Kaynak İhtiyacı</b>		
		<b>Bütçe</b>	<b>Bütçe Dışı</b>	<b>Toplam</b>
1	Öğrencilerimiz ve personelimize memnuniyet anketleri düzenlemek.	1.291.000	0	1.291.000
<b>Genel Toplam</b>		<b>1.291.000</b>	<b>0</b>	<b>1.291.000</b>

## PERFORMANS HEDEFİ TABLOSU

<b>İdare Adı</b>	38.79 - BİLECİK ŞEYH EDEBALI ÜNİVERSİTESİ
------------------	---

<b>Amaç</b>	İç ve dış paydaşlara ilişkileri geliştirmek ve ulusal/uluslar arası tanınırlığın artırılmasını sağlamak.
<b>Hedef</b>	Üniversitemiz öğrencilerinin ve personelinin bilimsel, sosyal, kültürel ve sportif yaşamlarının zenginleşmesini sağlamak.

<b>Performans Hedefi</b>	<b>Öğrenci kulüplerinin nicelik ve niteliğinin artırılması.</b>

<b>Performans Göstergeleri</b>		<b>Ölçü Birimi</b>	<b>2017</b>	<b>2018</b>	<b>2019</b>
1	Nicelikli ve nitelikli kulüplerin sayısı.	Sayı	0	0	3

<b>Faaliyetler</b>		<b>Kaynak İhtiyacı</b>		
		<b>Bütçe</b>	<b>Bütçe Dışı</b>	<b>Toplam</b>
1	Öğrenci kulüplerinin nicelik ve niteliğinin artırılması.	70.000	0	70.000
<b>Genel Toplam</b>		<b>70.000</b>	<b>0</b>	<b>70.000</b>

## PERFORMANS HEDEFİ TABLOSU

<b>İdare Adı</b>	38.79 - BİLECİK ŞEYH EDEBALI ÜNİVERSİTESİ
------------------	---

<b>Amaç</b>	İç ve dış paydaşlara ilişkileri geliştirmek ve ulusal/uluslar arası tanınırlığın artırılmasını sağlamak.
<b>Hedef</b>	Üniversitemiz öğrencilerinin ve personelinin bilimsel, sosyal, kültürel ve sportif yaşamlarının zenginleşmesini sağlamak.

<b>Performans Hedefi</b>	<b>Atanan, yükselen ve emekli olan personel için tören düzenlenmesi.</b>

<b>Performans Göstergeleri</b>		<b>Ölçü Birimi</b>	<b>2017</b>	<b>2018</b>	<b>2019</b>
1	Düzenlenen tören sayısı.	Sayı	0	0	1

<b>Faaliyetler</b>		<b>Kaynak İhtiyacı</b>		
		<b>Bütçe</b>	<b>Bütçe Dışı</b>	<b>Toplam</b>
1	Atanan, yükselen ve emekli olan personel için tören düzenlenmesi.	32.000	0	32.000
<b>Genel Toplam</b>		<b>32.000</b>	<b>0</b>	<b>32.000</b>

## PERFORMANS HEDEFİ TABLOSU

<b>İdare Adı</b>	38.79 - BİLECİK ŞEYH EDEBALI ÜNİVERSİTESİ
------------------	---

<b>Amaç</b>	İç ve dış paydaşlara ilişkileri geliştirmek ve ulusal/uluslar arası tanınırlığın artırılmasını sağlamak.
<b>Hedef</b>	Sosyal ve kültürel organizasyon ve faaliyetlerle topluma faydalı olmak.

<b>Performans Hedefi</b>	<b>Halka açık sosyal, sanatsal ve kültürel etkinliklerin düzenlenmesi, üniversite dışında düzenlenen sosyal ve kültürel etkinliklere katılımın sağlanması.</b>
--------------------------	--

Performans Göstergeleri		Ölçü Birimi	2017	2018	2019
1	Düzenlenen etkinlik sayısı	Sayı	0	0	20
2	Katılınılan etkinlik sayısı	Sayı	0	0	2

Faaliyetler		Kaynak İhtiyacı		
		Bütçe	Bütçe Dışı	Toplam
1	Halka açık sosyal ve kültürel etkinliklerin düzenlenmesi, üniversite dışında düzenlenen sosyal ve kültürel etkinliklere katılımın sağlanması.	90.000	0	90.000
<b>Genel Toplam</b>		<b>90.000</b>	<b>0</b>	<b>90.000</b>

## PERFORMANS HEDEFİ TABLOSU

<b>İdare Adı</b>	38.79 - BİLECİK ŞEYH EDEBALI ÜNİVERSİTESİ
------------------	---

<b>Amaç</b>	İç ve dış paydaşlara ilişkileri geliştirmek ve ulusal/uluslar arası tanınırlığın artırılmasını sağlamak.
<b>Hedef</b>	Sosyal ve kültürel organizasyon ve faaliyetlerle topluma faydalı olmak.

<b>Performans Hedefi</b>	<b>Sivil toplum kuruluşları ile kamu kurum ve kuruluşlarının ortak olduğu plan ve projeler üretmek işbirliği protokolleri imzalamak ve yürütmek.</b>
--------------------------	--

Performans Göstergeleri		Ölçü Birimi	2017	2018	2019
1	Yapılan plan/proje/protokol sayısı.	Sayı	0	0	3

Faaliyetler		Kaynak İhtiyacı		
		Bütçe	Bütçe Dışı	Toplam
1	Sivil toplum kuruluşları ile kamu kurum ve kuruluşlarının ortak olduğu plan ve projeler üretmek, işbirliği protokolleri imzalamak ve yürütmek.	157.000	0	157.000
<b>Genel Toplam</b>		<b>157.000</b>	<b>0</b>	<b>157.000</b>



## PERFORMANS HEDEFİ TABLOSU

<b>İdare Adı</b>	38.79 - BİLECİK ŞEYH EDEBALI ÜNİVERSİTESİ
------------------	---

<b>Amaç</b>	İç ve dış paydaşlara ilişkileri geliştirmek ve ulusal/uluslar arası tanınırlığın artırılmasını sağlamak.
<b>Hedef</b>	Üniversitemizin kurumsal kimliğini oluşturmak ve üniversitenin bilinirliğini sağlamak.

<b>Performans Hedefi</b>	<b>Üniversitenin logo, web sayfası dizaynı ve kurallarını belirlemek.</b>

Performans Göstergeleri		Ölçü Birimi	2017	2018	2019
1	Konuyla ilgili yapılan çalışma sayısı.	Sayı	0	0	5

Faaliyetler		Kaynak İhtiyacı		
		Bütçe	Bütçe Dışı	Toplam
1	Üniversitenin logo, web sayfası, dizaynı ve kurallarını belirlemek.	1.000	0	1.000
<b>Genel Toplam</b>		<b>1.000</b>	<b>0</b>	<b>1.000</b>

## PERFORMANS HEDEFİ TABLOSU

<b>İdare Adı</b>	38.79 - BİLECİK ŞEYH EDEBALI ÜNİVERSİTESİ
------------------	---

<b>Amaç</b>	İç ve dış paydaşlara ilişkileri geliştirmek ve ulusal/uluslar arası tanınırlığın artırılmasını sağlamak.
<b>Hedef</b>	Üniversitemizin kurumsal kimliğini oluşturmak ve üniversitenin bilinirliğini sağlamak.

<b>Performans Hedefi</b>	<b>Üniversitemizi tanıtıcı konularda ulusal ve yerel basın araçlarındaki haber sayısını arttırmak.</b>

<b>Performans Göstergeleri</b>		<b>Ölçü Birimi</b>	<b>2017</b>	<b>2018</b>	<b>2019</b>
1	Yapılan haber sayısı.	Sayı	0	0	10

<b>Faaliyetler</b>		<b>Kaynak İhtiyacı</b>		
		<b>Bütçe</b>	<b>Bütçe Dışı</b>	<b>Toplam</b>
1	Üniversitemizi tanıtıcı konularda ulusal ve yerel basın araçlarındaki haber sayısını arttırmak.	14.000	0	14.000
<b>Genel Toplam</b>		<b>14.000</b>	<b>0</b>	<b>14.000</b>

## PERFORMANS HEDEFİ TABLOSU

<b>İdare Adı</b>	38.79 - BİLECİK ŞEYH EDEBALI ÜNİVERSİTESİ
------------------	---

<b>Amaç</b>	İç ve dış paydaşlara ilişkileri geliştirmek ve ulusal/uluslar arası tanınırlığın artırılmasını sağlamak.
<b>Hedef</b>	Üniversitemizin kurumsal kimliğini oluşturmak ve üniversitenin bilinirliğini sağlamak.

<b>Performans Hedefi</b>	<b>Büyük iller başta olmak üzere üniversitenin tanıtım ve irtibat ofislerini oluşturmak.</b>

<b>Performans Göstergeleri</b>		<b>Ölçü Birimi</b>	<b>2017</b>	<b>2018</b>	<b>2019</b>
1	Oluşturulan tanıtım ve irtibat ofisi sayısı.	Sayı	0	0	1

<b>Faaliyetler</b>		<b>Kaynak İhtiyacı</b>		
		<b>Bütçe</b>	<b>Bütçe Dışı</b>	<b>Toplam</b>
1	Büyük iller başta olmak üzere üniversitenin tanıtım ve irtibat ofislerini oluşturmak.	14.000	0	14.000
<b>Genel Toplam</b>		<b>14.000</b>	<b>0</b>	<b>14.000</b>

## PERFORMANS HEDEFİ TABLOSU

<b>İdare Adı</b>	38.79 - BİLECİK ŞEYH EDEBALI ÜNİVERSİTESİ
------------------	---

<b>Amaç</b>	İç ve dış paydaşlara ilişkileri geliştirmek ve ulusal/uluslar arası tanınırlığın artırılmasını sağlamak.
<b>Hedef</b>	Üniversitemizin kurumsal kimliğini oluşturmak ve üniversitenin bilinirliğini sağlamak.

<b>Performans Hedefi</b>	<b>Ulusal ve uluslar arası üniversite tanıtım etkinliklerine katılmak.</b>

<b>Performans Göstergeleri</b>		<b>Ölçü Birimi</b>	<b>2017</b>	<b>2018</b>	<b>2019</b>
1	Katılınan etkinlik sayısı.	Sayı	0	0	3

<b>Faaliyetler</b>		<b>Kaynak İhtiyacı</b>		
		<b>Bütçe</b>	<b>Bütçe Dışı</b>	<b>Toplam</b>
1	Ulusal ve uluslararası üniversite tanıtım etkinliklerine katılmak.	22.000	0	22.000
<b>Genel Toplam</b>		<b>22.000</b>	<b>0</b>	<b>22.000</b>

## B. Faaliyet Maliyetleri Tablosu

### FAALİYET MALİYETLERİ TABLOSU

İdare Adı	38.79 - BİLECİK ŞEYH EDEBALI ÜNİVERSİTESİ
Performans Hedefi	1 - Kamulaştırma çalışmalarına başlanması.
Faaliyet Adı	Kamulaştırma çalışmalarına başlanması.
Sorumlu Harcama Birimi veya Birimleri	38.79.09.09 - YAPI İŞLERİ VE TEKNİK DAİRE BAŞKANLIĞI

Ekonomik Kod		Ödenek
01	Personel Giderleri	0,00
02	SGK Devlet Primi Giderleri	0,00
03	Mal ve Hizmet Alım Giderleri	0,00
04	Faiz Giderleri	0,00
05	Cari Transferler	0,00
06	Sermaye Giderleri	0,00
07	Sermaye Transferleri	0,00
08	Borç verme	0,00
<b>Toplam Bütçe Kaynak İhtiyacı</b>		<b>0,00</b>
<b>Bütçe Dışı Kaynak</b>	Döner Sermaye	0,00
	Diğer Yurt İçi	0,00
	Yurt Dışı	0,00
<b>Toplam Bütçe Dışı Kaynak İhtiyacı</b>		<b>0,00</b>
<b>Toplam Kaynak İhtiyacı</b>		<b>0,00</b>

**FAALİYET MALİYETLERİ TABLOSU**

<b>İdare Adı</b>	<b>38.79 - BİLECİK ŞEYH EDEBALI ÜNİVERSİTESİ</b>
<b>Performans Hedefi</b>	<b>2 - 2. etap alt yapı çalışmalarına başlanması.</b>
<b>Faaliyet Adı</b>	<b>2. etap altyapı çalışmalarına başlanması.</b>
<b>Sorumlu Harcama Birimi veya Birimleri</b>	<b>38.79.09.09 - YAPI İŞLERİ VE TEKNİK DAİRE BAŞKANLIĞI</b>

<b>Ekonomik Kod</b>		<b>Ödenek</b>
01	Personel Giderleri	0,00
02	SGK Devlet Primi Giderleri	0,00
03	Mal ve Hizmet Alım Giderleri	0,00
04	Faiz Giderleri	0,00
05	Cari Transferler	0,00
06	Sermaye Giderleri	0,00
07	Sermaye Transferleri	0,00
08	Borç verme	0,00
<b>Toplam Bütçe Kaynak İhtiyacı</b>		<b>0,00</b>
<b>Bütçe Dışı Kaynak</b>	Döner Sermaye	0,00
	Diğer Yurt İçi	0,00
	Yurt Dışı	0,00
<b>Toplam Bütçe Dışı Kaynak İhtiyacı</b>		<b>0,00</b>
<b>Toplam Kaynak İhtiyacı</b>		<b>0,00</b>

**FAALİYET MALİYETLERİ TABLOSU**

<b>İdare Adı</b>	<b>38.79 - BİLECİK ŞEYH EDEBALI ÜNİVERSİTESİ</b>
<b>Performans Hedefi</b>	<b>3 - Kapalı alanları büyütmeye çalışmalarına başlanması.</b>
<b>Faaliyet Adı</b>	<b>Kapalı alanları büyütmeye çalışmalarına başlanması.</b>
<b>Sorumlu Harcama Birimi veya Birimleri</b>	<b>38.79.09.01 - ÖZEL KALEM (REKTÖRLÜK), 38.79.09.07 - SAĞLIK, KÜLTÜR VE SPOR DAİRE BAŞKANLIĞI, 38.79.09.09 - YAPI İŞLERİ VE TEKNİK DAİRE BAŞKANLIĞI</b>

<b>Ekonomik Kod</b>		<b>Ödenek</b>
01	Personel Giderleri	0,00
02	SGK Devlet Primi Giderleri	0,00
03	Mal ve Hizmet Alım Giderleri	0,00
04	Faiz Giderleri	0,00
05	Cari Transferler	0,00
06	Sermaye Giderleri	16.005.000,00
07	Sermaye Transferleri	0,00
08	Borç verme	0,00
<b>Toplam Bütçe Kaynak İhtiyacı</b>		<b>16.005.000,00</b>
<b>Bütçe Dışı Kaynak</b>	Döner Sermaye	0,00
	Diğer Yurt İçi	0,00
	Yurt Dışı	0,00
<b>Toplam Bütçe Dışı Kaynak İhtiyacı</b>		<b>0,00</b>
<b>Toplam Kaynak İhtiyacı</b>		<b>16.005.000,00</b>

**FAALİYET MALİYETLERİ TABLOSU**

<b>İdare Adı</b>	<b>38.79 - BİLECİK ŞEYH EDEBALI ÜNİVERSİTESİ</b>
<b>Performans Hedefi</b>	<b>4 - Birimlerimiz mal/malzeme ve hizmet ihtiyaçları ile onarım ihtiyaçlarını gidermek, bilişim teknolojilerinin geliştirilmesini sağlamak.</b>
<b>Faaliyet Adı</b>	<b>Birimlerimiz mal malzeme ve hizmet ihtiyaçları ile onarım ihtiyaçlarını gidermek, bilişim teknolojilerinin geliştirilmesini sağlamak.</b>
<b>Sorumlu Harcama Birimi veya Birimleri</b>	<b>38.79.02.76 - SAĞLIK YÜKSEKOKULU, 38.79.03.00 - SAĞLIK HİZMETLERİ MESLEK YÜKSEK OKULU, 38.79.04.00 - FEN BİLİMLERİ ENSTİTÜSÜ, 38.79.04.32 - FEN-EDEBİYAT FAKÜLTESİ, 38.79.04.43 - MÜHENDİSLİK FAKÜLTESİ, 38.79.05.01 - MESLEK YÜKSEKOKULU, 38.79.05.02 - BOZÜYÜK MESLEK YÜKSEK OKULU, 38.79.06.04 - SOSYAL BİLİMLER ENSTİTÜSÜ, 38.79.06.43 - İKTİSADİ VE İDARİ BİLİMLER FAKÜLTESİ, 38.79.06.56 - Güzel Sanatlar ve Tasarım Fakültesi , 38.79.06.66 - İslami İlimler Fakültesi , 38.79.06.89 - Uygulamalı Bilimler Yüksekokulu , 38.79.07.00 - GÖLPAZARI MESLEK YÜKSEKOKULU, 38.79.07.01 - OSMANELİ MESLEK YÜKSEKOKULU, 38.79.07.02 - PAZARYERİ MESLEK YÜKSEKOKULU, 38.79.07.03 - SÖĞÜT MESLEK YÜKSEKOKULU, 38.79.09.01 - ÖZEL KALEM (REKTÖRLÜK), 38.79.09.04 - İDARİ VE MALİ İŞLER DAİRE BAŞKANLIĞI, 38.79.09.05 - PERSONEL DAİRE BAŞKANLIĞI, 38.79.09.06 - KÜTÜPHANE VE DOKÜMANTASYON DAİRE BAŞKANLIĞI, 38.79.09.07 - SAĞLIK, KÜLTÜR VE SPOR DAİRE BAŞKANLIĞI, 38.79.09.08 - BİLGİ İŞLEM DAİRE BAŞKANLIĞI, 38.79.09.09 - YAPI İŞLERİ VE TEKNİK DAİRE BAŞKANLIĞI</b>

<b>Ekonomik Kod</b>		<b>Ödenek</b>
01	Personel Giderleri	7.732.000,00
02	SGK Devlet Primi Giderleri	1.782.000,00
03	Mal ve Hizmet Alım Giderleri	6.317.000,00
04	Faiz Giderleri	0,00
05	Cari Transferler	0,00
06	Sermaye Giderleri	1.180.000,00
07	Sermaye Transferleri	0,00
08	Borç verme	0,00
<b>Toplam Bütçe Kaynak İhtiyacı</b>		<b>17.011.000,00</b>
<b>Bütçe Dışı Kaynak</b>	Döner Sermaye	0,00
	Diğer Yurt İçi	0,00
	Yurt Dışı	0,00
<b>Toplam Bütçe Dışı Kaynak İhtiyacı</b>		<b>0,00</b>
<b>Toplam Kaynak İhtiyacı</b>		<b>17.011.000,00</b>



**FAALİYET MALİYETLERİ TABLOSU**

<b>İdare Adı</b>	<b>38.79 - BİLECİK ŞEYH EDEBALI ÜNİVERSİTESİ</b>
<b>Performans Hedefi</b>	<b>5 - Kütüphane koleksiyonunda yer alan veri tabanının e Kütüphane kataloğunun web üzerinden tek bir tarama motoru vasıtasıyla taranabilirliğinin sağlanması.</b>
<b>Faaliyet Adı</b>	<b>Kütüphane koleksiyonunda yer alan veritabanlarının ve Kütüphane kataloğunun web üzerinden tek bir tarama motoru vasıtasıyla taranabilirliğinin sağlanması.</b>
<b>Sorumlu Harcama Birimi veya Birimleri</b>	<b>38.79.09.06 - KÜTÜPHANE VE DOKÜMANTASYON DAİRE BAŞKANLIĞI</b>

<b>Ekonomik Kod</b>		<b>Ödenek</b>
01	Personel Giderleri	334.000,00
02	SGK Devlet Primi Giderleri	46.000,00
03	Mal ve Hizmet Alım Giderleri	31.000,00
04	Faiz Giderleri	0,00
05	Cari Transferler	0,00
06	Sermaye Giderleri	25.000,00
07	Sermaye Transferleri	0,00
08	Borç verme	0,00
<b>Toplam Bütçe Kaynak İhtiyacı</b>		<b>436.000,00</b>
<b>Bütçe Dışı Kaynak</b>	Döner Sermaye	0,00
	Diğer Yurt İçi	0,00
	Yurt Dışı	0,00
<b>Toplam Bütçe Dışı Kaynak İhtiyacı</b>		<b>0,00</b>
<b>Toplam Kaynak İhtiyacı</b>		<b>436.000,00</b>

**FAALİYET MALİYETLERİ TABLOSU**

<b>İdare Adı</b>	<b>38.79 - BİLECİK ŞEYH EDEBALI ÜNİVERSİTESİ</b>
<b>Performans Hedefi</b>	<b>6 - Cep kütüphanem uygulamasının daha geniş kitleler tarafından kullanımının sağlanması.</b>
<b>Faaliyet Adı</b>	<b>Cep kütüphanem uygulamasının daha geniş kitleler tarafından kullanımının sağlanması.</b>
<b>Sorumlu Harcama Birimi veya Birimleri</b>	<b>38.79.09.04 - İDARİ VE MALİ İŞLER DAİRE BAŞKANLIĞI, 38.79.09.06 - KÜTÜPHANE VE DOKÜMANTASYON DAİRE BAŞKANLIĞI</b>

<b>Ekonomik Kod</b>		<b>Ödenek</b>
01	Personel Giderleri	262.000,00
02	SGK Devlet Primi Giderleri	43.000,00
03	Mal ve Hizmet Alım Giderleri	24.000,00
04	Faiz Giderleri	0,00
05	Cari Transferler	0,00
06	Sermaye Giderleri	100.000,00
07	Sermaye Transferleri	0,00
08	Borç verme	0,00
<b>Toplam Bütçe Kaynak İhtiyacı</b>		<b>429.000,00</b>
<b>Bütçe Dışı Kaynak</b>	Döner Sermaye	0,00
	Diğer Yurt İçi	0,00
	Yurt Dışı	0,00
<b>Toplam Bütçe Dışı Kaynak İhtiyacı</b>		<b>0,00</b>
<b>Toplam Kaynak İhtiyacı</b>		<b>429.000,00</b>

**FAALİYET MALİYETLERİ TABLOSU**

<b>İdare Adı</b>	<b>38.79 - BİLECİK ŞEYH EDEBALI ÜNİVERSİTESİ</b>
<b>Performans Hedefi</b>	<b>7 - Yetkin personel sayısının artırılmasının sağlanması.</b>
<b>Faaliyet Adı</b>	<b>Yetkin personel sayısının artırılmasının sağlanması.</b>
<b>Sorumlu Harcama Birimi veya Birimleri</b>	<b>38.79.02.76 - SAĞLIK YÜKSEKOKULU, 38.79.03.00 - SAĞLIK HİZMETLERİ MESLEK YÜKSEK OKULU, 38.79.04.00 - FEN BİLİMLERİ ENSTİTÜSÜ, 38.79.04.32 - FEN-EDEBİYAT FAKÜLTESİ, 38.79.04.43 - MÜHENDİSLİK FAKÜLTESİ, 38.79.04.68 - Ziraat ve Doğa Bilimleri Fakültesi, 38.79.05.01 - MESLEK YÜKSEKOKULU, 38.79.05.02 - BOZÜYÜK MESLEK YÜKSEK OKULU, 38.79.06.04 - SOSYAL BİLİMLER ENSTİTÜSÜ, 38.79.06.43 - İKTİSADİ VE İDARİ BİLİMLER FAKÜLTESİ, 38.79.06.56 - Güzel Sanatlar ve Tasarım Fakültesi, 38.79.06.66 - İslami İlimler Fakültesi, 38.79.06.89 - Uygulamalı Bilimler Yüksekokulu, 38.79.07.00 - GÖLPAZARI MESLEK YÜKSEKOKULU, 38.79.07.01 - OSMANELİ MESLEK YÜKSEKOKULU, 38.79.07.02 - PAZARYERİ MESLEK YÜKSEKOKULU, 38.79.07.03 - SÖĞÜT MESLEK YÜKSEKOKULU, 38.79.09.01 - ÖZEL KALEM (REKTÖRLÜK), 38.79.09.04 - İDARİ VE MALİ İŞLER DAİRE BAŞKANLIĞI, 38.79.09.05 - PERSONEL DAİRE BAŞKANLIĞI, 38.79.09.07 - SAĞLIK, KÜLTÜR VE SPOR DAİRE BAŞKANLIĞI, 38.79.09.09 - YAPI İŞLERİ VE TEKNİK DAİRE BAŞKANLIĞI, 38.79.09.10 - ÖĞRENCİ İŞLERİ DAİRE BAŞKANLIĞI, 38.79.09.12 - HUKUK MÜŞAVİRLİĞİ</b>

<b>Ekonomik Kod</b>		<b>Ödenek</b>
01	Personel Giderleri	61.834.000,00
02	SGK Devlet Primi Giderleri	7.865.000,00
03	Mal ve Hizmet Alım Giderleri	6.000,00
04	Faiz Giderleri	0,00
05	Cari Transferler	2.338.000,00
06	Sermaye Giderleri	0,00
07	Sermaye Transferleri	0,00
08	Borç verme	0,00
<b>Toplam Bütçe Kaynak İhtiyacı</b>		<b>72.043.000,00</b>
<b>Bütçe Dışı Kaynak</b>	Döner Sermaye	0,00
	Diğer Yurt İçi	0,00
	Yurt Dışı	0,00
<b>Toplam Bütçe Dışı Kaynak İhtiyacı</b>		<b>0,00</b>
<b>Toplam Kaynak İhtiyacı</b>		<b>72.043.000,00</b>

**FAALİYET MALİYETLERİ TABLOSU**

<b>İdare Adı</b>	<b>38.79 - BİLECİK ŞEYH EDEBALI ÜNİVERSİTESİ</b>
<b>Performans Hedefi</b>	<b>8 - Hizmet içi eğitimlerin düzenlenmesini sağlayacak yapının oluşturulması.</b>
<b>Faaliyet Adı</b>	<b>Hizmet içi eğitimlerin düzenlenmesini sağlayacak yapının oluşturulması.</b>
<b>Sorumlu Harcama Birimi veya Birimleri</b>	<b>38.79.09.05 - PERSONEL DAİRE BAŞKANLIĞI</b>

<b>Ekonomik Kod</b>		<b>Ödenek</b>
01	Personel Giderleri	0,00
02	SGK Devlet Primi Giderleri	0,00
03	Mal ve Hizmet Alım Giderleri	39.000,00
04	Faiz Giderleri	0,00
05	Cari Transferler	0,00
06	Sermaye Giderleri	0,00
07	Sermaye Transferleri	0,00
08	Borç verme	0,00
<b>Toplam Bütçe Kaynak İhtiyacı</b>		<b>39.000,00</b>
<b>Bütçe Dışı Kaynak</b>	Döner Sermaye	0,00
	Diğer Yurt İçi	0,00
	Yurt Dışı	0,00
<b>Toplam Bütçe Dışı Kaynak İhtiyacı</b>		<b>0,00</b>
<b>Toplam Kaynak İhtiyacı</b>		<b>39.000,00</b>

**FAALİYET MALİYETLERİ TABLOSU**

<b>İdare Adı</b>	<b>38.79 - BİLECİK ŞEYH EDEBALI ÜNİVERSİTESİ</b>
<b>Performans Hedefi</b>	<b>9 - Biyoteknoloji tematik alanı kapsamında Biyoteknoloji Uygulama ve Araştırma Merkezi bünyesinde belirlenen 14 alt alanda bir mükemmeliyet merkezi olabilmek için bina ve makine teçhizat alt yapısının oluşturulması.</b>
<b>Faaliyet Adı</b>	<b>Biyoteknoloji tematik alanı kapsamında Biyoteknoloji Uygulama ve Araştırma Merkezi bünyesinde belirlenen 14 alt alanda bir mükemmeliyet merkezi olabilmek için bina ve makina teçhizat alt yapısının oluşturulması.</b>
<b>Sorumlu Harcama Birimi veya Birimleri</b>	<b>38.79.09.01 - ÖZEL KALEM (REKTÖRLÜK), 38.79.09.04 - İDARİ VE MALİ İŞLER DAİRE BAŞKANLIĞI, 38.79.09.09 - YAPI İŞLERİ VE TEKNİK DAİRE BAŞKANLIĞI</b>

<b>Ekonomik Kod</b>		<b>Ödenek</b>
01	Personel Giderleri	30.000,00
02	SGK Devlet Primi Giderleri	10.000,00
03	Mal ve Hizmet Alım Giderleri	14.000,00
04	Faiz Giderleri	0,00
05	Cari Transferler	0,00
06	Sermaye Giderleri	350.000,00
07	Sermaye Transferleri	0,00
08	Borç verme	0,00
<b>Toplam Bütçe Kaynak İhtiyacı</b>		<b>404.000,00</b>
<b>Bütçe Dışı Kaynak</b>	Döner Sermaye	0,00
	Diğer Yurt İçi	0,00
	Yurt Dışı	0,00
<b>Toplam Bütçe Dışı Kaynak İhtiyacı</b>		<b>0,00</b>
<b>Toplam Kaynak İhtiyacı</b>		<b>404.000,00</b>

**FAALİYET MALİYETLERİ TABLOSU**

<b>İdare Adı</b>	<b>38.79 - BİLECİK ŞEYH EDEBALI ÜNİVERSİTESİ</b>
<b>Performans Hedefi</b>	<b>10 - Enerji teknolojileri için uygulama araştırma merkezi kurulması ve belirlenen 11 alt alanda bir mükemmeliyet merkezi olabilmek için bina ve makine teçhizat alt yapısının oluşturulması.</b>
<b>Faaliyet Adı</b>	<b>Enerji teknolojileri için uygulama araştırma merkezi kurulması ve belirlenen 11 alt alanda bir mükemmeliyet merkezi olabilmek için bina ve makina teçhizat alt yapısının oluşturulması.</b>
<b>Sorumlu Harcama Birimi veya Birimleri</b>	<b>38.79.09.04 - İDARİ VE MALİ İŞLER DAİRE BAŞKANLIĞI, 38.79.09.09 - YAPI İŞLERİ VE TEKNİK DAİRE BAŞKANLIĞI</b>

<b>Ekonomik Kod</b>		<b>Ödenek</b>
01	Personel Giderleri	30.000,00
02	SGK Devlet Primi Giderleri	10.000,00
03	Mal ve Hizmet Alım Giderleri	28.000,00
04	Faiz Giderleri	0,00
05	Cari Transferler	0,00
06	Sermaye Giderleri	350.000,00
07	Sermaye Transferleri	0,00
08	Borç verme	0,00
<b>Toplam Bütçe Kaynak İhtiyacı</b>		<b>418.000,00</b>
<b>Bütçe Dışı Kaynak</b>	Döner Sermaye	0,00
	Diğer Yurt İçi	0,00
	Yurt Dışı	0,00
<b>Toplam Bütçe Dışı Kaynak İhtiyacı</b>		<b>0,00</b>
<b>Toplam Kaynak İhtiyacı</b>		<b>418.000,00</b>

**FAALİYET MALİYETLERİ TABLOSU**

<b>İdare Adı</b>	<b>38.79 - BİLECİK ŞEYH EDEBALI ÜNİVERSİTESİ</b>
<b>Performans Hedefi</b>	<b>11 - Biyoteknoloji ve Enerji Teknolojileri tematik alanlarında nitelikli araştırmacıların üniversiteye kazandırılması.</b>
<b>Faaliyet Adı</b>	<b>Biyoteknoloji ve enerji teknolojileri tematik alanlarında nitelikli araştırmacıların üniversiteye kazandırılması.</b>
<b>Sorumlu Harcama Birimi veya Birimleri</b>	<b>38.79.02.76 - SAĞLIK YÜKSEKOKULU, 38.79.03.00 - SAĞLIK HİZMETLERİ MESLEK YÜKSEK OKULU, 38.79.04.00 - FEN BİLİMLERİ ENSTİTÜSÜ, 38.79.04.32 - FEN-EDEBİYAT FAKÜLTESİ, 38.79.04.43 - MÜHENDİSLİK FAKÜLTESİ, 38.79.04.68 - Ziraat ve Doğa Bilimleri Fakültesi , 38.79.05.01 - MESLEK YÜKSEKOKULU, 38.79.05.02 - BOZÜYÜK MESLEK YÜKSEK OKULU, 38.79.07.00 - GÖLPAZARI MESLEK YÜKSEKOKULU, 38.79.07.01 - OSMANLİ MESLEK YÜKSEKOKULU, 38.79.07.02 - PAZARYERİ MESLEK YÜKSEKOKULU, 38.79.07.03 - SÖĞÜT MESLEK YÜKSEKOKULU, 38.79.09.05 - PERSONEL DAİRE BAŞKANLIĞI</b>

<b>Ekonomik Kod</b>		<b>Ödenek</b>
01	Personel Giderleri	30.000,00
02	SGK Devlet Primi Giderleri	25.000,00
03	Mal ve Hizmet Alım Giderleri	0,00
04	Faiz Giderleri	0,00
05	Cari Transferler	0,00
06	Sermaye Giderleri	0,00
07	Sermaye Transferleri	0,00
08	Borç verme	0,00
<b>Toplam Bütçe Kaynak İhtiyacı</b>		<b>55.000,00</b>
<b>Bütçe Dışı Kaynak</b>	Döner Sermaye	0,00
	Diğer Yurt İçi	0,00
	Yurt Dışı	0,00
<b>Toplam Bütçe Dışı Kaynak İhtiyacı</b>		<b>0,00</b>
<b>Toplam Kaynak İhtiyacı</b>		<b>55.000,00</b>

**FAALİYET MALİYETLERİ TABLOSU**

<b>İdare Adı</b>	<b>38.79 - BİLECİK ŞEYH EDEBALI ÜNİVERSİTESİ</b>
<b>Performans Hedefi</b>	<b>12 - Biyoteknoloji ve Enerji Teknolojileri tematik alanlarında nitelikli araştırmacıların yetiştirilmesi.</b>
<b>Faaliyet Adı</b>	<b>Biyoteknoloji ve enerji teknolojileri tematik alanlarında nitelikli araştırmacıların yetiştirilmesi.</b>
<b>Sorumlu Harcama Birimi veya Birimleri</b>	<b>38.79.02.76 - SAĞLIK YÜKSEKOKULU, 38.79.03.00 - SAĞLIK HİZMETLERİ MESLEK YÜKSEK OKULU, 38.79.04.00 - FEN BİLİMLERİ ENSTİTÜSÜ, 38.79.04.32 - FEN-EDEBİYAT FAKÜLTESİ, 38.79.04.43 - MÜHENDİSLİK FAKÜLTESİ, 38.79.04.68 - Ziraat ve Doğa Bilimleri Fakültesi , 38.79.05.01 - MESLEK YÜKSEKOKULU, 38.79.05.02 - BOZÜYÜK MESLEK YÜKSEK OKULU, 38.79.07.00 - GÖLPAZARI MESLEK YÜKSEKOKULU, 38.79.07.01 - OSMANELİ MESLEK YÜKSEKOKULU, 38.79.07.02 - PAZARYERİ MESLEK YÜKSEKOKULU, 38.79.07.03 - SÖĞÜT MESLEK YÜKSEKOKULU, 38.79.09.05 - PERSONEL DAİRE BAŞKANLIĞI</b>

<b>Ekonomik Kod</b>		<b>Ödenek</b>
01	Personel Giderleri	26.000,00
02	SGK Devlet Primi Giderleri	17.000,00
03	Mal ve Hizmet Alım Giderleri	0,00
04	Faiz Giderleri	0,00
05	Cari Transferler	0,00
06	Sermaye Giderleri	0,00
07	Sermaye Transferleri	0,00
08	Borç verme	0,00
<b>Toplam Bütçe Kaynak İhtiyacı</b>		<b>43.000,00</b>
<b>Bütçe Dışı Kaynak</b>	Döner Sermaye	0,00
	Diğer Yurt İçi	0,00
	Yurt Dışı	0,00
<b>Toplam Bütçe Dışı Kaynak İhtiyacı</b>		<b>0,00</b>
<b>Toplam Kaynak İhtiyacı</b>		<b>43.000,00</b>



**FAALİYET MALİYETLERİ TABLOSU**

<b>İdare Adı</b>	<b>38.79 - BİLECİK ŞEYH EDEBALI ÜNİVERSİTESİ</b>
<b>Performans Hedefi</b>	<b>13 - Bu alanlarda ulusal ve uluslar arası , çalıştay, sempozyum, kongre düzenlemek</b>
<b>Faaliyet Adı</b>	<b>Bu alanda ulusal ve uluslararası, çalıştay , sempozyum, kongre düzenlemek.</b>
<b>Sorumlu Harcama Birimi veya Birimleri</b>	<b>38.79.02.76 - SAĞLIK YÜKSEKOKULU, 38.79.03.00 - SAĞLIK HİZMETLERİ MESLEK YÜKSEK OKULU, 38.79.04.00 - FEN BİLİMLERİ ENSTİTÜSÜ, 38.79.04.32 - FEN-EDEBİYAT FAKÜLTESİ, 38.79.04.43 - MÜHENDİSLİK FAKÜLTESİ, 38.79.04.68 - Ziraat ve Doğa Bilimleri Fakültesi , 38.79.05.01 - MESLEK YÜKSEKOKULU, 38.79.05.02 - BOZÜYÜK MESLEK YÜKSEK OKULU, 38.79.07.00 - GÖLPAZARI MESLEK YÜKSEKOKULU, 38.79.07.01 - OSMANELİ MESLEK YÜKSEKOKULU, 38.79.07.02 - PAZARYERİ MESLEK YÜKSEKOKULU, 38.79.07.03 - SÖĞÜT MESLEK YÜKSEKOKULU, 38.79.09.01 - ÖZEL KALEM (REKTÖRLÜK), 38.79.09.07 - SAĞLIK, KÜLTÜR VE SPOR DAİRE BAŞKANLIĞI</b>

<b>Ekonomik Kod</b>		<b>Ödenek</b>
01	Personel Giderleri	815.000,00
02	SGK Devlet Primi Giderleri	99.000,00
03	Mal ve Hizmet Alım Giderleri	222.000,00
04	Faiz Giderleri	0,00
05	Cari Transferler	0,00
06	Sermaye Giderleri	0,00
07	Sermaye Transferleri	0,00
08	Borç verme	0,00
<b>Toplam Bütçe Kaynak İhtiyacı</b>		<b>1.136.000,00</b>
<b>Bütçe Dışı Kaynak</b>	Döner Sermaye	0,00
	Diğer Yurt İçi	0,00
	Yurt Dışı	0,00
<b>Toplam Bütçe Dışı Kaynak İhtiyacı</b>		<b>0,00</b>
<b>Toplam Kaynak İhtiyacı</b>		<b>1.136.000,00</b>

**FAALİYET MALİYETLERİ TABLOSU**

<b>İdare Adı</b>	<b>38.79 - BİLECİK ŞEYH EDEBALI ÜNİVERSİTESİ</b>
<b>Performans Hedefi</b>	<b>14 - Bu alanlarda proje desteklerinin artırılması.</b>
<b>Faaliyet Adı</b>	<b>Bu alanlarda proje desteklerinin artırılması.</b>
<b>Sorumlu Harcama Birimi veya Birimleri</b>	<b>38.79.02.76 - SAĞLIK YÜKSEKOKULU, 38.79.03.00 - SAĞLIK HİZMETLERİ MESLEK YÜKSEK OKULU, 38.79.04.00 - FEN BİLİMLERİ ENSTİTÜSÜ, 38.79.04.32 - FEN-EDEBİYAT FAKÜLTESİ, 38.79.04.43 - MÜHENDİSLİK FAKÜLTESİ, 38.79.04.68 - Ziraat ve Doğa Bilimleri Fakültesi , 38.79.05.01 - MESLEK YÜKSEKOKULU, 38.79.05.02 - BOZÜYÜK MESLEK YÜKSEK OKULU, 38.79.07.00 - GÖLPAZARI MESLEK YÜKSEKOKULU, 38.79.07.01 - OSMANELİ MESLEK YÜKSEKOKULU, 38.79.07.02 - PAZARYERİ MESLEK YÜKSEKOKULU, 38.79.07.03 - SÖĞÜT MESLEK YÜKSEKOKULU, 38.79.09.01 - ÖZEL KALEM (REKTÖRLÜK), 38.79.09.07 - SAĞLIK, KÜLTÜR VE SPOR DAİRE BAŞKANLIĞI</b>

<b>Ekonomik Kod</b>		<b>Ödenek</b>
01	Personel Giderleri	0,00
02	SGK Devlet Primi Giderleri	0,00
03	Mal ve Hizmet Alım Giderleri	206.000,00
04	Faiz Giderleri	0,00
05	Cari Transferler	0,00
06	Sermaye Giderleri	0,00
07	Sermaye Transferleri	0,00
08	Borç verme	0,00
<b>Toplam Bütçe Kaynak İhtiyacı</b>		<b>206.000,00</b>
<b>Bütçe Dışı Kaynak</b>	Döner Sermaye	0,00
	Diğer Yurt İçi	0,00
	Yurt Dışı	0,00
<b>Toplam Bütçe Dışı Kaynak İhtiyacı</b>		<b>0,00</b>
<b>Toplam Kaynak İhtiyacı</b>		<b>206.000,00</b>

**FAALİYET MALİYETLERİ TABLOSU**

<b>İdare Adı</b>	<b>38.79 - BİLECİK ŞEYH EDEBALI ÜNİVERSİTESİ</b>
<b>Performans Hedefi</b>	<b>15 - Bu alanlarda ulusal ve uluslar arası çalıştay, sempozyum, kongre düzenlemek.</b>
<b>Faaliyet Adı</b>	<b>Bu alanlarda ulusal ve uluslararası çalıştay, sempozyum, kongre düzenlemek.</b>
<b>Sorumlu Harcama Birimi veya Birimleri</b>	<b>38.79.02.76 - SAĞLIK YÜKSEKOKULU, 38.79.03.00 - SAĞLIK HİZMETLERİ MESLEK YÜKSEK OKULU, 38.79.04.00 - FEN BİLİMLERİ ENSTİTÜSÜ, 38.79.04.32 - FEN-EDEBİYAT FAKÜLTESİ, 38.79.04.43 - MÜHENDİSLİK FAKÜLTESİ, 38.79.04.68 - Ziraat ve Doğa Bilimleri Fakültesi , 38.79.05.01 - MESLEK YÜKSEKOKULU, 38.79.05.02 - BOZÜYÜK MESLEK YÜKSEK OKULU, 38.79.07.00 - GÖLPAZARI MESLEK YÜKSEKOKULU, 38.79.07.01 - OSMANELİ MESLEK YÜKSEKOKULU, 38.79.07.02 - PAZARYERİ MESLEK YÜKSEKOKULU, 38.79.07.03 - SÖĞÜT MESLEK YÜKSEKOKULU, 38.79.09.01 - ÖZEL KALEM (REKTÖRLÜK), 38.79.09.07 - SAĞLIK, KÜLTÜR VE SPOR DAİRE BAŞKANLIĞI</b>

<b>Ekonomik Kod</b>		<b>Ödenek</b>
01	Personel Giderleri	0,00
02	SGK Devlet Primi Giderleri	0,00
03	Mal ve Hizmet Alım Giderleri	175.000,00
04	Faiz Giderleri	0,00
05	Cari Transferler	0,00
06	Sermaye Giderleri	0,00
07	Sermaye Transferleri	0,00
08	Borç verme	0,00
<b>Toplam Bütçe Kaynak İhtiyacı</b>		<b>175.000,00</b>
<b>Bütçe Dışı Kaynak</b>	Döner Sermaye	0,00
	Diğer Yurt İçi	0,00
	Yurt Dışı	0,00
<b>Toplam Bütçe Dışı Kaynak İhtiyacı</b>		<b>0,00</b>
<b>Toplam Kaynak İhtiyacı</b>		<b>175.000,00</b>

**FAALİYET MALİYETLERİ TABLOSU**

<b>İdare Adı</b>	<b>38.79 - BİLECİK ŞEYH EDEBALI ÜNİVERSİTESİ</b>
<b>Performans Hedefi</b>	<b>16 - Bilecik ilinin coğrafik, kültürel, sosyolojik ve tarihi özellikleri ile ilgili çalışmaların desteklenmesi.</b>
<b>Faaliyet Adı</b>	<b>Bilecik ilinin coğrafik, kültürel, sosyolojik ve tarihi özellikleri ile ilgili çalışmaların desteklenmesi.</b>
<b>Sorumlu Harcama Birimi veya Birimleri</b>	<b>38.79.02.76 - SAĞLIK YÜKSEKOKULU, 38.79.03.00 - SAĞLIK HİZMETLERİ MESLEK YÜKSEK OKULU, 38.79.04.00 - FEN BİLİMLERİ ENSTİTÜSÜ, 38.79.04.32 - FEN-EDEBİYAT FAKÜLTESİ, 38.79.04.68 - Ziraat ve Doğa Bilimleri Fakültesi , 38.79.05.01 - MESLEK YÜKSEKOKULU, 38.79.05.02 - BOZÜYÜK MESLEK YÜKSEK OKULU, 38.79.06.04 - SOSYAL BİLİMLER ENSTİTÜSÜ, 38.79.06.43 - İKTİSADİ VE İDARİ BİLİMLER FAKÜLTESİ, 38.79.06.56 - Güzel Sanatlar ve Tasarım Fakültesi , 38.79.06.66 - İslami İlimler Fakültesi , 38.79.06.89 - Uygulamalı Bilimler Yüksekokulu , 38.79.07.00 - GÖLPAZARI MESLEK YÜKSEKOKULU, 38.79.07.01 - OSMANELİ MESLEK YÜKSEKOKULU, 38.79.07.02 - PAZARYERİ MESLEK YÜKSEKOKULU, 38.79.07.03 - SÖĞÜT MESLEK YÜKSEKOKULU, 38.79.09.01 - ÖZEL KALEM (REKTÖRLÜK)</b>

<b>Ekonomik Kod</b>		<b>Ödenek</b>
01	Personel Giderleri	147.000,00
02	SGK Devlet Primi Giderleri	69.000,00
03	Mal ve Hizmet Alım Giderleri	19.000,00
04	Faiz Giderleri	0,00
05	Cari Transferler	0,00
06	Sermaye Giderleri	0,00
07	Sermaye Transferleri	0,00
08	Borç verme	0,00
<b>Toplam Bütçe Kaynak İhtiyacı</b>		<b>235.000,00</b>
<b>Bütçe Dışı Kaynak</b>	Döner Sermaye	0,00
	Diğer Yurt İçi	0,00
	Yurt Dışı	0,00
<b>Toplam Bütçe Dışı Kaynak İhtiyacı</b>		<b>0,00</b>
<b>Toplam Kaynak İhtiyacı</b>		<b>235.000,00</b>

**FAALİYET MALİYETLERİ TABLOSU**

<b>İdare Adı</b>	<b>38.79 - BİLECİK ŞEYH EDEBALI ÜNİVERSİTESİ</b>
<b>Performans Hedefi</b>	<b>17 - Bilecik ilinin coğrafik, kültürel, sosyolojik ve tarihi özellikleriyle ilgili çalışan araştırmacı sayısı ve niteliğini artırmak.</b>
<b>Faaliyet Adı</b>	<b>Bilecik ilinin coğrafik, kültürel, sosyolojik ve tarihi özellikleriyle ilgili çalışan araştırmacı sayısı ve niteliğini artırmak.</b>
<b>Sorumlu Harcama Birimi veya Birimleri</b>	<b>38.79.02.76 - SAĞLIK YÜKSEKOKULU, 38.79.03.00 - SAĞLIK HİZMETLERİ MESLEK YÜKSEK OKULU, 38.79.04.00 - FEN BİLİMLERİ ENSTİTÜSÜ, 38.79.04.32 - FEN-EDEBİYAT FAKÜLTESİ, 38.79.04.43 - MÜHENDİSLİK FAKÜLTESİ, 38.79.04.68 - Ziraat ve Doğa Bilimleri Fakültesi , 38.79.05.01 - MESLEK YÜKSEKOKULU, 38.79.05.02 - BOZÜYÜK MESLEK YÜKSEK OKULU, 38.79.06.04 - SOSYAL BİLİMLER ENSTİTÜSÜ, 38.79.06.43 - İKTİSADİ VE İDARİ BİLİMLER FAKÜLTESİ, 38.79.06.56 - Güzel Sanatlar ve Tasarım Fakültesi , 38.79.06.66 - İslami İlimler Fakültesi , 38.79.06.89 - Uygulamalı Bilimler Yüksekokulu , 38.79.07.00 - GÖLPAZARI MESLEK YÜKSEKOKULU, 38.79.07.01 - OSMANLİ MESLEK YÜKSEKOKULU, 38.79.07.02 - PAZARYERİ MESLEK YÜKSEKOKULU, 38.79.07.03 - SÖĞÜT MESLEK YÜKSEKOKULU, 38.79.09.01 - ÖZEL KALEM (REKTÖRLÜK), 38.79.09.05 - PERSONEL DAİRE BAŞKANLIĞI, 38.79.09.07 - SAĞLIK, KÜLTÜR VE SPOR DAİRE BAŞKANLIĞI</b>

<b>Ekonomik Kod</b>		<b>Ödenek</b>
01	Personel Giderleri	78.000,00
02	SGK Devlet Primi Giderleri	89.000,00
03	Mal ve Hizmet Alım Giderleri	0,00
04	Faiz Giderleri	0,00
05	Cari Transferler	0,00
06	Sermaye Giderleri	0,00
07	Sermaye Transferleri	0,00
08	Borç verme	0,00
<b>Toplam Bütçe Kaynak İhtiyacı</b>		<b>167.000,00</b>
<b>Bütçe Dışı Kaynak</b>	Döner Sermaye	0,00
	Diğer Yurt İçi	0,00
	Yurt Dışı	0,00
<b>Toplam Bütçe Dışı Kaynak İhtiyacı</b>		<b>0,00</b>
<b>Toplam Kaynak İhtiyacı</b>		<b>167.000,00</b>

**FAALİYET MALİYETLERİ TABLOSU**

<b>İdare Adı</b>	<b>38.79 - BİLECİK ŞEYH EDEBALI ÜNİVERSİTESİ</b>
<b>Performans Hedefi</b>	<b>18 - Sanayi kuruluşları , KOBİ'ler ve kamu kurumları ile işbirliği içerisinde gereksinilen alanlarda, projeler yapmak, AR-GE ve danışmanlık faaliyetlerinde bulunmak.</b>
<b>Faaliyet Adı</b>	<b>Sanayi kuruluşları, KOBİ'ler ve kamu kurumları ile işbirliği içerisinde gereksinilen alanlarda, projeler yapmak, AR-GE ve danışmanlık faaliyetlerinde bulunmak.</b>
<b>Sorumlu Harcama Birimi veya Birimleri</b>	<b>38.79.02.00 - Sağlık Bilimleri Enstitüsü , 38.79.02.76 - SAĞLIK YÜKSEKOKULU, 38.79.03.00 - SAĞLIK HİZMETLERİ MESLEK YÜKSEK OKULU, 38.79.04.00 - FEN BİLİMLERİ ENSTİTÜSÜ, 38.79.04.32 - FEN-EDEBİYAT FAKÜLTESİ, 38.79.04.43 - MÜHENDİSLİK FAKÜLTESİ, 38.79.04.68 - Ziraat ve Doğa Bilimleri Fakültesi , 38.79.05.01 - MESLEK YÜKSEKOKULU, 38.79.05.02 - BOZÜYÜK MESLEK YÜKSEK OKULU, 38.79.06.04 - SOSYAL BİLİMLER ENSTİTÜSÜ, 38.79.06.43 - İKTİSADİ VE İDARİ BİLİMLER FAKÜLTESİ, 38.79.06.56 - Güzel Sanatlar ve Tasarım Fakültesi , 38.79.06.66 - İslami İlimler Fakültesi , 38.79.06.89 - Uygulamalı Bilimler Yüksekokulu , 38.79.07.00 - GÖLPAZARI MESLEK YÜKSEKOKULU, 38.79.07.01 - OSMANELİ MESLEK YÜKSEKOKULU, 38.79.07.02 - PAZARYERİ MESLEK YÜKSEKOKULU, 38.79.07.03 - SÖĞÜT MESLEK YÜKSEKOKULU, 38.79.09.12 - HUKUK MÜŞAVİRLİĞİ</b>

<b>Ekonomik Kod</b>		<b>Ödenek</b>
01	Personel Giderleri	90.000,00
02	SGK Devlet Primi Giderleri	89.000,00
03	Mal ve Hizmet Alım Giderleri	31.000,00
04	Faiz Giderleri	0,00
05	Cari Transferler	0,00
06	Sermaye Giderleri	0,00
07	Sermaye Transferleri	0,00
08	Borç verme	0,00
<b>Toplam Bütçe Kaynak İhtiyacı</b>		<b>210.000,00</b>
<b>Bütçe Dışı Kaynak</b>	Döner Sermaye	0,00
	Diğer Yurt İçi	0,00
	Yurt Dışı	0,00
<b>Toplam Bütçe Dışı Kaynak İhtiyacı</b>		<b>0,00</b>
<b>Toplam Kaynak İhtiyacı</b>		<b>210.000,00</b>

**FAALİYET MALİYETLERİ TABLOSU**

<b>İdare Adı</b>	<b>38.79 - BİLECİK ŞEYH EDEBALI ÜNİVERSİTESİ</b>
<b>Performans Hedefi</b>	<b>19 - Öğrencilerin lisans ve lisansüstü tezlerini ve stajlarını , ilimizde bulunan kurum/kuruluşlarının ve toplumun ihtiyaçları doğrultusunda yönlendirmek.</b>
<b>Faaliyet Adı</b>	<b>Öğrencilerin lisans ve lisansüstü tezlerini ve stajlarını, ilimizde bulunan kurum/kuruluşlarının ve toplumun ihtiyaçları doğrultusunda yönlendirmek.</b>
<b>Sorumlu Harcama Birimi veya Birimleri</b>	<b>38.79.02.00 - Sağlık Bilimleri Enstitüsü , 38.79.02.76 - SAĞLIK YÜKSEKOKULU, 38.79.03.00 - SAĞLIK HİZMETLERİ MESLEK YÜKSEK OKULU, 38.79.04.00 - FEN BİLİMLERİ ENSTİTÜSÜ, 38.79.04.32 - FEN-EDEBİYAT FAKÜLTESİ, 38.79.04.43 - MÜHENDİSLİK FAKÜLTESİ, 38.79.04.68 - Ziraat ve Doğa Bilimleri Fakültesi , 38.79.05.01 - MESLEK YÜKSEKOKULU, 38.79.05.02 - BOZÜYÜK MESLEK YÜKSEK OKULU, 38.79.06.04 - SOSYAL BİLİMLER ENSTİTÜSÜ, 38.79.06.43 - İKTİSADİ VE İDARİ BİLİMLER FAKÜLTESİ, 38.79.06.56 - Güzel Sanatlar ve Tasarım Fakültesi , 38.79.06.66 - İslami İlimler Fakültesi , 38.79.06.89 - Uygulamalı Bilimler Yüksekokulu , 38.79.07.00 - GÖLPAZARI MESLEK YÜKSEKOKULU, 38.79.07.01 - OSMANELİ MESLEK YÜKSEKOKULU, 38.79.07.02 - PAZARYERİ MESLEK YÜKSEKOKULU, 38.79.07.03 - SÖĞÜT MESLEK YÜKSEKOKULU</b>

<b>Ekonomik Kod</b>		<b>Ödenek</b>
01	Personel Giderleri	1.353.000,00
02	SGK Devlet Primi Giderleri	42.000,00
03	Mal ve Hizmet Alım Giderleri	34.000,00
04	Faiz Giderleri	0,00
05	Cari Transferler	0,00
06	Sermaye Giderleri	0,00
07	Sermaye Transferleri	0,00
08	Borç verme	0,00
<b>Toplam Bütçe Kaynak İhtiyacı</b>		<b>1.429.000,00</b>
<b>Bütçe Dışı Kaynak</b>	Döner Sermaye	0,00
	Diğer Yurt İçi	0,00
	Yurt Dışı	0,00
<b>Toplam Bütçe Dışı Kaynak İhtiyacı</b>		<b>0,00</b>
<b>Toplam Kaynak İhtiyacı</b>		<b>1.429.000,00</b>

**FAALİYET MALİYETLERİ TABLOSU**

<b>İdare Adı</b>	<b>38.79 - BİLECİK ŞEYH EDEBALI ÜNİVERSİTESİ</b>
<b>Performans Hedefi</b>	<b>20 - Akreditasyon için gerekli kriterleri sağlamak.</b>
<b>Faaliyet Adı</b>	<b>Akreditasyon için gerekli kriterleri sağlamak.</b>
<b>Sorumlu Harcama Birimi veya Birimleri</b>	<b>38.79.02.76 - SAĞLIK YÜKSEKOKULU, 38.79.03.00 - SAĞLIK HİZMETLERİ MESLEK YÜKSEK OKULU, 38.79.04.00 - FEN BİLİMLERİ ENSTİTÜSÜ, 38.79.04.32 - FEN-EDEBİYAT FAKÜLTESİ, 38.79.04.43 - MÜHENDİSLİK FAKÜLTESİ, 38.79.04.68 - Ziraat ve Doğa Bilimleri Fakültesi , 38.79.05.01 - MESLEK YÜKSEKOKULU, 38.79.05.02 - BOZÜYÜK MESLEK YÜKSEK OKULU, 38.79.06.04 - SOSYAL BİLİMLER ENSTİTÜSÜ, 38.79.06.43 - İKTİSADİ VE İDARİ BİLİMLER FAKÜLTESİ, 38.79.06.56 - Güzel Sanatlar ve Tasarım Fakültesi , 38.79.06.66 - İslami İlimler Fakültesi , 38.79.06.89 - Uygulamalı Bilimler Yüksekokulu , 38.79.07.00 - GÖLPAZARI MESLEK YÜKSEKOKULU, 38.79.07.01 - OSMANELİ MESLEK YÜKSEKOKULU, 38.79.07.02 - PAZARYERİ MESLEK YÜKSEKOKULU, 38.79.07.03 - SÖĞÜT MESLEK YÜKSEKOKULU, 38.79.09.10 - ÖĞRENCİ İŞLERİ DAİRE BAŞKANLIĞI</b>

<b>Ekonomik Kod</b>		<b>Ödenek</b>
01	Personel Giderleri	646.000,00
02	SGK Devlet Primi Giderleri	33.000,00
03	Mal ve Hizmet Alım Giderleri	25.000,00
04	Faiz Giderleri	0,00
05	Cari Transferler	0,00
06	Sermaye Giderleri	0,00
07	Sermaye Transferleri	0,00
08	Borç verme	0,00
<b>Toplam Bütçe Kaynak İhtiyacı</b>		<b>704.000,00</b>
<b>Bütçe Dışı Kaynak</b>	Döner Sermaye	0,00
	Diğer Yurt İçi	0,00
	Yurt Dışı	0,00
<b>Toplam Bütçe Dışı Kaynak İhtiyacı</b>		<b>0,00</b>
<b>Toplam Kaynak İhtiyacı</b>		<b>704.000,00</b>



**FAALİYET MALİYETLERİ TABLOSU**

<b>İdare Adı</b>	<b>38.79 - BİLECİK ŞEYH EDEBALI ÜNİVERSİTESİ</b>
<b>Performans Hedefi</b>	<b>21 - Uluslararası ilişkiler ofisinin etkinleştirilmesi.</b>
<b>Faaliyet Adı</b>	<b>Uluslararası ilişkiler ofisinin etkinleştirilmesi.</b>
<b>Sorumlu Harcama Birimi veya Birimleri</b>	<b>38.79.09.02 - ÖZEL KALEM (GENEL SEKRETERLİK)</b>

<b>Ekonomik Kod</b>		<b>Ödenek</b>
01	Personel Giderleri	0,00
02	SGK Devlet Primi Giderleri	0,00
03	Mal ve Hizmet Alım Giderleri	2.000,00
04	Faiz Giderleri	0,00
05	Cari Transferler	0,00
06	Sermaye Giderleri	0,00
07	Sermaye Transferleri	0,00
08	Borç verme	0,00
<b>Toplam Bütçe Kaynak İhtiyacı</b>		<b>2.000,00</b>
<b>Bütçe Dışı Kaynak</b>	Döner Sermaye	0,00
	Diğer Yurt İçi	0,00
	Yurt Dışı	0,00
<b>Toplam Bütçe Dışı Kaynak İhtiyacı</b>		<b>0,00</b>
<b>Toplam Kaynak İhtiyacı</b>		<b>2.000,00</b>

**FAALİYET MALİYETLERİ TABLOSU**

<b>İdare Adı</b>	<b>38.79 - BİLECİK ŞEYH EDEBALI ÜNİVERSİTESİ</b>
<b>Performans Hedefi</b>	<b>22 - İngiltere, Almanya, Fransa, ABD, Japonya, Kore ve İspanya da üst düzey üniversitelerle değişim programı imzalamak.</b>
<b>Faaliyet Adı</b>	<b>İngiltere, Almanya, Fransa, ABD, Japonya, Kore ve İspanya'da üst düzey üniversitelerle değişim programı imzalamak.</b>
<b>Sorumlu Harcama Birimi veya Birimleri</b>	<b>38.79.09.02 - ÖZEL KALEM (GENEL SEKRETERLİK), 38.79.09.10 - ÖĞRENCİ İŞLERİ DAİRE BAŞKANLIĞI</b>

<b>Ekonomik Kod</b>		<b>Ödenek</b>
01	Personel Giderleri	849.000,00
02	SGK Devlet Primi Giderleri	29.000,00
03	Mal ve Hizmet Alım Giderleri	3.000,00
04	Faiz Giderleri	0,00
05	Cari Transferler	0,00
06	Sermaye Giderleri	0,00
07	Sermaye Transferleri	0,00
08	Borç verme	0,00
<b>Toplam Bütçe Kaynak İhtiyacı</b>		<b>881.000,00</b>
<b>Bütçe Dışı Kaynak</b>	Döner Sermaye	0,00
	Diğer Yurt İçi	0,00
	Yurt Dışı	0,00
<b>Toplam Bütçe Dışı Kaynak İhtiyacı</b>		<b>0,00</b>
<b>Toplam Kaynak İhtiyacı</b>		<b>881.000,00</b>

**FAALİYET MALİYETLERİ TABLOSU**

<b>İdare Adı</b>	<b>38.79 - BİLECİK ŞEYH EDEBALI ÜNİVERSİTESİ</b>
<b>Performans Hedefi</b>	<b>23 - Yurtdışından gelen öğrenci sayısını arttırmak.</b>
<b>Faaliyet Adı</b>	<b>Yurtdışından gelen öğrenci sayısını arttırmak.</b>
<b>Sorumlu Harcama Birimi veya Birimleri</b>	<b>38.79.09.02 - ÖZEL KALEM (GENEL SEKRETERLİK), 38.79.09.10 - ÖĞRENCİ İŞLERİ DAİRE BAŞKANLIĞI</b>

<b>Ekonomik Kod</b>		<b>Ödenek</b>
01	Personel Giderleri	69.000,00
02	SGK Devlet Primi Giderleri	32.000,00
03	Mal ve Hizmet Alım Giderleri	1.000,00
04	Faiz Giderleri	0,00
05	Cari Transferler	0,00
06	Sermaye Giderleri	0,00
07	Sermaye Transferleri	0,00
08	Borç verme	0,00
<b>Toplam Bütçe Kaynak İhtiyacı</b>		<b>102.000,00</b>
<b>Bütçe Dışı Kaynak</b>	Döner Sermaye	0,00
	Diğer Yurt İçi	0,00
	Yurt Dışı	0,00
<b>Toplam Bütçe Dışı Kaynak İhtiyacı</b>		<b>0,00</b>
<b>Toplam Kaynak İhtiyacı</b>		<b>102.000,00</b>

**FAALİYET MALİYETLERİ TABLOSU**

<b>İdare Adı</b>	<b>38.79 - BİLECİK ŞEYH EDEBALI ÜNİVERSİTESİ</b>
<b>Performans Hedefi</b>	<b>24 - Uluslararasılaşabilmek için yabancı öğretim üyesi ve öğrenciler için misafirhane binasını tamamlamak.</b>
<b>Faaliyet Adı</b>	<b>Uluslararasılaşabilmek için yabancı öğretim üyesi ve öğrenciler için misafirhane binasını tamamlamak.</b>
<b>Sorumlu Harcama Birimi veya Birimleri</b>	<b>38.79.09.09 - YAPI İŞLERİ VE TEKNİK DAİRE BAŞKANLIĞI</b>

<b>Ekonomik Kod</b>		<b>Ödenek</b>
01	Personel Giderleri	59.000,00
02	SGK Devlet Primi Giderleri	40.000,00
03	Mal ve Hizmet Alım Giderleri	0,00
04	Faiz Giderleri	0,00
05	Cari Transferler	0,00
06	Sermaye Giderleri	0,00
07	Sermaye Transferleri	0,00
08	Borç verme	0,00
<b>Toplam Bütçe Kaynak İhtiyacı</b>		<b>99.000,00</b>
<b>Bütçe Dışı Kaynak</b>	Döner Sermaye	0,00
	Diğer Yurt İçi	0,00
	Yurt Dışı	0,00
<b>Toplam Bütçe Dışı Kaynak İhtiyacı</b>		<b>0,00</b>
<b>Toplam Kaynak İhtiyacı</b>		<b>99.000,00</b>

**FAALİYET MALİYETLERİ TABLOSU**

İdare Adı	38.79 - BİLECİK ŞEYH EDEBALI ÜNİVERSİTESİ
Performans Hedefi	25 - Üniversitemizi üst sıralardan öğrencilerin tercih etmesini sağlamak için teşvik ve tanıtım faaliyetlerinde bulunmak.
Faaliyet Adı	Üniversitemizi üst sıralardan öğrencilerin tercih etmesini sağlamak için teşvik ve tanıtım faaliyetlerinde bulunmak.
Sorumlu Harcama Birimi veya Birimleri	38.79.02.76 - SAĞLIK YÜKSEKOKULU, 38.79.03.00 - SAĞLIK HİZMETLERİ MESLEK YÜKSEK OKULU, 38.79.04.00 - FEN BİLİMLERİ ENSTİTÜSÜ, 38.79.04.32 - FEN-EDEBİYAT FAKÜLTESİ, 38.79.04.43 - MÜHENDİSLİK FAKÜLTESİ, 38.79.04.68 - Ziraat ve Doğa Bilimleri Fakültesi , 38.79.05.01 - MESLEK YÜKSEKOKULU, 38.79.05.02 - BOZÜYÜK MESLEK YÜKSEK OKULU, 38.79.06.04 - SOSYAL BİLİMLER ENSTİTÜSÜ, 38.79.06.43 - İKTİSADİ VE İDARİ BİLİMLER FAKÜLTESİ, 38.79.06.56 - Güzel Sanatlar ve Tasarım Fakültesi , 38.79.06.66 - İslami İlimler Fakültesi , 38.79.06.89 - Uygulamalı Bilimler Yüksekokulu , 38.79.07.00 - GÖLPAZARI MESLEK YÜKSEKOKULU, 38.79.07.01 - OSMANELİ MESLEK YÜKSEKOKULU, 38.79.07.02 - PAZARYERİ MESLEK YÜKSEKOKULU, 38.79.07.03 - SÖĞÜT MESLEK YÜKSEKOKULU, 38.79.09.02 - ÖZEL KALEM (GENEL SEKRETERLİK), 38.79.09.07 - SAĞLIK, KÜLTÜR VE SPOR DAİRE BAŞKANLIĞI, 38.79.09.10 - ÖĞRENCİ İŞLERİ DAİRE BAŞKANLIĞI

Ekonomik Kod		Ödenek
01	Personel Giderleri	449.000,00
02	SGK Devlet Primi Giderleri	32.000,00
03	Mal ve Hizmet Alım Giderleri	87.000,00
04	Faiz Giderleri	0,00
05	Cari Transferler	0,00
06	Sermaye Giderleri	0,00
07	Sermaye Transferleri	0,00
08	Borç verme	0,00
<b>Toplam Bütçe Kaynak İhtiyacı</b>		<b>568.000,00</b>
<b>Bütçe Dışı Kaynak</b>	Döner Sermaye	0,00
	Diğer Yurt İçi	0,00
	Yurt Dışı	0,00
<b>Toplam Bütçe Dışı Kaynak İhtiyacı</b>		<b>0,00</b>
<b>Toplam Kaynak İhtiyacı</b>		<b>568.000,00</b>

**FAALİYET MALİYETLERİ TABLOSU**

<b>İdare Adı</b>	<b>38.79 - BİLECİK ŞEYH EDEBALI ÜNİVERSİTESİ</b>
<b>Performans Hedefi</b>	<b>26 - Öğrencilerin eğitimlerini uygulama alanlarında geçirmesini sağlayacak düzenlemeler yapmak.</b>
<b>Faaliyet Adı</b>	<b>Öğrencilerin eğitimlerini uygulama alanlarında geçirmesini sağlayacak düzenlemeler yapmak.</b>
<b>Sorumlu Harcama Birimi veya Birimleri</b>	<b>38.79.02.76 - SAĞLIK YÜKSEKOKULU, 38.79.03.00 - SAĞLIK HİZMETLERİ MESLEK YÜKSEK OKULU, 38.79.04.00 - FEN BİLİMLERİ ENSTİTÜSÜ, 38.79.04.32 - FEN-EDEBİYAT FAKÜLTESİ, 38.79.04.43 - MÜHENDİSLİK FAKÜLTESİ, 38.79.04.68 - Ziraat ve Doğa Bilimleri Fakültesi , 38.79.05.01 - MESLEK YÜKSEKOKULU, 38.79.05.02 - BOZÜYÜK MESLEK YÜKSEK OKULU, 38.79.06.04 - SOSYAL BİLİMLER ENSTİTÜSÜ, 38.79.06.43 - İKTİSADİ VE İDARİ BİLİMLER FAKÜLTESİ, 38.79.06.56 - Güzel Sanatlar ve Tasarım Fakültesi , 38.79.06.66 - İslami İlimler Fakültesi , 38.79.06.89 - Uygulamalı Bilimler Yüksekokulu , 38.79.07.00 - GÖLPAZARI MESLEK YÜKSEKOKULU, 38.79.07.01 - OSMANELİ MESLEK YÜKSEKOKULU, 38.79.07.02 - PAZARYERİ MESLEK YÜKSEKOKULU, 38.79.07.03 - SÖĞÜT MESLEK YÜKSEKOKULU, 38.79.09.07 - SAĞLIK, KÜLTÜR VE SPOR DAİRE BAŞKANLIĞI, 38.79.09.10 - ÖĞRENCİ İŞLERİ DAİRE BAŞKANLIĞI</b>

<b>Ekonomik Kod</b>		<b>Ödenek</b>
01	Personel Giderleri	5.000,00
02	SGK Devlet Primi Giderleri	0,00
03	Mal ve Hizmet Alım Giderleri	18.000,00
04	Faiz Giderleri	0,00
05	Cari Transferler	0,00
06	Sermaye Giderleri	0,00
07	Sermaye Transferleri	0,00
08	Borç verme	0,00
<b>Toplam Bütçe Kaynak İhtiyacı</b>		<b>23.000,00</b>
<b>Bütçe Dışı Kaynak</b>	Döner Sermaye	0,00
	Diğer Yurt İçi	0,00
	Yurt Dışı	0,00
<b>Toplam Bütçe Dışı Kaynak İhtiyacı</b>		<b>0,00</b>
<b>Toplam Kaynak İhtiyacı</b>		<b>23.000,00</b>

**FAALİYET MALİYETLERİ TABLOSU**

<b>İdare Adı</b>	<b>38.79 - BİLECİK ŞEYH EDEBALI ÜNİVERSİTESİ</b>
<b>Performans Hedefi</b>	<b>27 - Üniversitede nitelikli yabancı uyruklu öğretim üyesi sayısını artırmak.</b>
<b>Faaliyet Adı</b>	<b>Üniversitede nitelikli yabancı uyruklu öğretim üyesi sayısını artırmak.</b>
<b>Sorumlu Harcama Birimi veya Birimleri</b>	<b>38.79.09.01 - ÖZEL KALEM (REKTÖRLÜK), 38.79.09.05 - PERSONEL DAİRE BAŞKANLIĞI</b>

<b>Ekonomik Kod</b>		<b>Ödenek</b>
01	Personel Giderleri	485.000,00
02	SGK Devlet Primi Giderleri	35.000,00
03	Mal ve Hizmet Alım Giderleri	6.000,00
04	Faiz Giderleri	0,00
05	Cari Transferler	0,00
06	Sermaye Giderleri	0,00
07	Sermaye Transferleri	0,00
08	Borç verme	0,00
<b>Toplam Bütçe Kaynak İhtiyacı</b>		<b>526.000,00</b>
<b>Bütçe Dışı Kaynak</b>	Döner Sermaye	0,00
	Diğer Yurt İçi	0,00
	Yurt Dışı	0,00
<b>Toplam Bütçe Dışı Kaynak İhtiyacı</b>		<b>0,00</b>
<b>Toplam Kaynak İhtiyacı</b>		<b>526.000,00</b>

**FAALİYET MALİYETLERİ TABLOSU**

İdare Adı	38.79 - BİLECİK ŞEYH EDEBALI ÜNİVERSİTESİ
Performans Hedefi	28 - Zorunlu yabancı dil eğitimine geçiş için gerekli kriterleri sağlamak.
Faaliyet Adı	Zorunlu yabancı dil eğitimine geçiş için gerekli kriterleri sağlamak.
Sorumlu Harcama Birimi veya Birimleri	38.79.02.76 - SAĞLIK YÜKSEKOKULU, 38.79.03.00 - SAĞLIK HİZMETLERİ MESLEK YÜKSEK OKULU, 38.79.04.00 - FEN BİLİMLERİ ENSTİTÜSÜ, 38.79.04.32 - FEN-EDEBİYAT FAKÜLTESİ, 38.79.04.43 - MÜHENDİSLİK FAKÜLTESİ, 38.79.04.68 - Ziraat ve Doğa Bilimleri Fakültesi , 38.79.05.01 - MESLEK YÜKSEKOKULU, 38.79.05.02 - BOZÜYÜK MESLEK YÜKSEK OKULU, 38.79.06.04 - SOSYAL BİLİMLER ENSTİTÜSÜ, 38.79.06.43 - İKTİSADİ VE İDARİ BİLİMLER FAKÜLTESİ, 38.79.06.56 - Güzel Sanatlar ve Tasarım Fakültesi , 38.79.06.66 - İslami İlimler Fakültesi , 38.79.06.89 - Uygulamalı Bilimler Yüksekokulu , 38.79.07.00 - GÖLPAZARI MESLEK YÜKSEKOKULU, 38.79.07.01 - OSMANELİ MESLEK YÜKSEKOKULU, 38.79.07.02 - PAZARYERİ MESLEK YÜKSEKOKULU, 38.79.07.03 - SÖĞÜT MESLEK YÜKSEKOKULU, 38.79.09.01 - ÖZEL KALEM (REKTÖRLÜK), 38.79.09.10 - ÖĞRENCİ İŞLERİ DAİRE BAŞKANLIĞI

Ekonomik Kod		Ödenek
01	Personel Giderleri	167.000,00
02	SGK Devlet Primi Giderleri	23.000,00
03	Mal ve Hizmet Alım Giderleri	63.000,00
04	Faiz Giderleri	0,00
05	Cari Transferler	0,00
06	Sermaye Giderleri	0,00
07	Sermaye Transferleri	0,00
08	Borç verme	0,00
<b>Toplam Bütçe Kaynak İhtiyacı</b>		<b>253.000,00</b>
<b>Bütçe Dışı Kaynak</b>	Döner Sermaye	0,00
	Diğer Yurt İçi	0,00
	Yurt Dışı	0,00
<b>Toplam Bütçe Dışı Kaynak İhtiyacı</b>		<b>0,00</b>
<b>Toplam Kaynak İhtiyacı</b>		<b>253.000,00</b>



**FAALİYET MALİYETLERİ TABLOSU**

<b>İdare Adı</b>	<b>38.79 - BİLECİK ŞEYH EDEBALI ÜNİVERSİTESİ</b>
<b>Performans Hedefi</b>	<b>29 - Kariyer merkezinin kurulması.</b>
<b>Faaliyet Adı</b>	<b>Kariyer merkezinin kurulması.</b>
<b>Sorumlu Harcama Birimi veya Birimleri</b>	<b>38.79.02.76 - SAĞLIK YÜKSEKOKULU, 38.79.03.00 - SAĞLIK HİZMETLERİ MESLEK YÜKSEK OKULU, 38.79.04.00 - FEN BİLİMLERİ ENSTİTÜSÜ, 38.79.04.32 - FEN-EDEBİYAT FAKÜLTESİ, 38.79.04.43 - MÜHENDİSLİK FAKÜLTESİ, 38.79.04.68 - Ziraat ve Doğa Bilimleri Fakültesi , 38.79.05.01 - MESLEK YÜKSEKOKULU, 38.79.05.02 - BOZÜYÜK MESLEK YÜKSEK OKULU, 38.79.06.04 - SOSYAL BİLİMLER ENSTİTÜSÜ, 38.79.06.43 - İKTİSADİ VE İDARİ BİLİMLER FAKÜLTESİ, 38.79.06.56 - Güzel Sanatlar ve Tasarım Fakültesi , 38.79.06.66 - İslami İlimler Fakültesi , 38.79.06.89 - Uygulamalı Bilimler Yüksekokulu , 38.79.07.00 - GÖLPAZARI MESLEK YÜKSEKOKULU, 38.79.07.01 - OSMANELİ MESLEK YÜKSEKOKULU, 38.79.07.02 - PAZARYERİ MESLEK YÜKSEKOKULU, 38.79.07.03 - SÖĞÜT MESLEK YÜKSEKOKULU, 38.79.09.07 - SAĞLIK, KÜLTÜR VE SPOR DAİRE BAŞKANLIĞI, 38.79.09.10 - ÖĞRENCİ İŞLERİ DAİRE BAŞKANLIĞI</b>

<b>Ekonomik Kod</b>		<b>Ödenek</b>
01	Personel Giderleri	198.000,00
02	SGK Devlet Primi Giderleri	24.000,00
03	Mal ve Hizmet Alım Giderleri	29.000,00
04	Faiz Giderleri	0,00
05	Cari Transferler	0,00
06	Sermaye Giderleri	0,00
07	Sermaye Transferleri	0,00
08	Borç verme	0,00
<b>Toplam Bütçe Kaynak İhtiyacı</b>		<b>251.000,00</b>
<b>Bütçe Dışı Kaynak</b>	Döner Sermaye	0,00
	Diğer Yurt İçi	0,00
	Yurt Dışı	0,00
<b>Toplam Bütçe Dışı Kaynak İhtiyacı</b>		<b>0,00</b>
<b>Toplam Kaynak İhtiyacı</b>		<b>251.000,00</b>

**FAALİYET MALİYETLERİ TABLOSU**

İdare Adı	38.79 - BİLECİK ŞEYH EDEBALI ÜNİVERSİTESİ
Performans Hedefi	30 - Kongre ve Kültür Merkezi ile yemekhane binası yapım işlerine başlamak.
Faaliyet Adı	Kongre ve kültür merkezi ile yemekhane binası yapım işlerine başlamak.
Sorumlu Harcama Birimi veya Birimleri	38.79.09.09 - YAPI İŞLERİ VE TEKNİK DAİRE BAŞKANLIĞI

Ekonomik Kod		Ödenek
01	Personel Giderleri	0,00
02	SGK Devlet Primi Giderleri	0,00
03	Mal ve Hizmet Alım Giderleri	0,00
04	Faiz Giderleri	0,00
05	Cari Transferler	0,00
06	Sermaye Giderleri	0,00
07	Sermaye Transferleri	0,00
08	Borç verme	0,00
<b>Toplam Bütçe Kaynak İhtiyacı</b>		0,00
<b>Bütçe Dışı Kaynak</b>	Döner Sermaye	0,00
	Diğer Yurt İçi	0,00
	Yurt Dışı	0,00
<b>Toplam Bütçe Dışı Kaynak İhtiyacı</b>		0,00
<b>Toplam Kaynak İhtiyacı</b>		0,00

**FAALİYET MALİYETLERİ TABLOSU**

<b>İdare Adı</b>	<b>38.79 - BİLECİK ŞEYH EDEBALI ÜNİVERSİTESİ</b>
<b>Performans Hedefi</b>	<b>31 - Tüm salon sporları branşlarına uygun, kapasitesi en az 3.000 kişilik modern, çok amaçlı bir kapalı spor salonu inşaatına başlamak, açık spor tesislerinin yenilenmesini sağlamak.</b>
<b>Faaliyet Adı</b>	<b>Tüm salon sporları branşlarına uygun, kapasitesi en az 3.000 kişik modern, çok amaçlı bir kapalı spor salonu inşaatına başlamak, açık spor tesislerinin yenilenmesini sağlamak.</b>
<b>Sorumlu Harcama Birimi veya Birimleri</b>	<b>38.79.09.07 - SAĞLIK, KÜLTÜR VE SPOR DAİRE BAŞKANLIĞI, 38.79.09.09 - YAPI İŞLERİ VE TEKNİK DAİRE BAŞKANLIĞI</b>

<b>Ekonomik Kod</b>		<b>Ödenek</b>
01	Personel Giderleri	0,00
02	SGK Devlet Primi Giderleri	0,00
03	Mal ve Hizmet Alım Giderleri	0,00
04	Faiz Giderleri	0,00
05	Cari Transferler	0,00
06	Sermaye Giderleri	0,00
07	Sermaye Transferleri	0,00
08	Borç verme	0,00
<b>Toplam Bütçe Kaynak İhtiyacı</b>		<b>0,00</b>
<b>Bütçe Dışı Kaynak</b>	Döner Sermaye	0,00
	Diğer Yurt İçi	0,00
	Yurt Dışı	0,00
<b>Toplam Bütçe Dışı Kaynak İhtiyacı</b>		<b>0,00</b>
<b>Toplam Kaynak İhtiyacı</b>		<b>0,00</b>

**FAALİYET MALİYETLERİ TABLOSU**

<b>İdare Adı</b>	<b>38.79 - BİLECİK ŞEYH EDEBALI ÜNİVERSİTESİ</b>
<b>Performans Hedefi</b>	<b>32 - Üniversitemiz öğrenci ve personelinin bilinçli ve aktif spor yapmasını sağlamak üzere müsabaka, kurs ve seminerler düzenlemek.</b>
<b>Faaliyet Adı</b>	<b>Üniversitemiz öğrenci ve personelinin bilinçli ve aktif spor yapmasını sağlamak üzere müsabaka, kurs ve seminerler düzenlemek.</b>
<b>Sorumlu Harcama Birimi veya Birimleri</b>	<b>38.79.09.07 - SAĞLIK, KÜLTÜR VE SPOR DAİRE BAŞKANLIĞI</b>

<b>Ekonomik Kod</b>		<b>Ödenek</b>
01	Personel Giderleri	0,00
02	SGK Devlet Primi Giderleri	0,00
03	Mal ve Hizmet Alım Giderleri	18.000,00
04	Faiz Giderleri	0,00
05	Cari Transferler	0,00
06	Sermaye Giderleri	0,00
07	Sermaye Transferleri	0,00
08	Borç verme	0,00
<b>Toplam Bütçe Kaynak İhtiyacı</b>		<b>18.000,00</b>
<b>Bütçe Dışı Kaynak</b>	Döner Sermaye	0,00
	Diğer Yurt İçi	0,00
	Yurt Dışı	0,00
<b>Toplam Bütçe Dışı Kaynak İhtiyacı</b>		<b>0,00</b>
<b>Toplam Kaynak İhtiyacı</b>		<b>18.000,00</b>

**FAALİYET MALİYETLERİ TABLOSU**

<b>İdare Adı</b>	<b>38.79 - BİLECİK ŞEYH EDEBALI ÜNİVERSİTESİ</b>
<b>Performans Hedefi</b>	<b>33 - Sergi, tiyatro, sinema, bahar şenliği, konser, mezuniyet organizasyonları yapmak.</b>
<b>Faaliyet Adı</b>	<b>Sergi, tiyatro, sinema, bahar şenliği, konser, mezuniyet organizasyonlarını yapmak.</b>
<b>Sorumlu Harcama Birimi veya Birimleri</b>	<b>38.79.02.76 - SAĞLIK YÜKSEKOKULU, 38.79.03.00 - SAĞLIK HİZMETLERİ MESLEK YÜKSEK OKULU, 38.79.04.00 - FEN BİLİMLERİ ENSTİTÜSÜ, 38.79.04.32 - FEN-EDEBİYAT FAKÜLTESİ, 38.79.04.43 - MÜHENDİSLİK FAKÜLTESİ, 38.79.04.68 - Ziraat ve Doğa Bilimleri Fakültesi , 38.79.05.01 - MESLEK YÜKSEKOKULU, 38.79.05.02 - BOZÜYÜK MESLEK YÜKSEK OKULU, 38.79.06.04 - SOSYAL BİLİMLER ENSTİTÜSÜ, 38.79.06.43 - İKTİSADİ VE İDARİ BİLİMLER FAKÜLTESİ, 38.79.06.56 - Güzel Sanatlar ve Tasarım Fakültesi , 38.79.06.66 - İslami İlimler Fakültesi , 38.79.06.89 - Uygulamalı Bilimler Yüksekokulu , 38.79.07.00 - GÖLPAZARI MESLEK YÜKSEKOKULU, 38.79.07.01 - OSMANLİ MESLEK YÜKSEKOKULU, 38.79.07.02 - PAZARYERİ MESLEK YÜKSEKOKULU, 38.79.07.03 - SÖĞÜT MESLEK YÜKSEKOKULU, 38.79.09.07 - SAĞLIK, KÜLTÜR VE SPOR DAİRE BAŞKANLIĞI</b>

<b>Ekonomik Kod</b>		<b>Ödenek</b>
01	Personel Giderleri	0,00
02	SGK Devlet Primi Giderleri	0,00
03	Mal ve Hizmet Alım Giderleri	78.000,00
04	Faiz Giderleri	0,00
05	Cari Transferler	0,00
06	Sermaye Giderleri	0,00
07	Sermaye Transferleri	0,00
08	Borç verme	0,00
<b>Toplam Bütçe Kaynak İhtiyacı</b>		<b>78.000,00</b>
<b>Bütçe Dışı Kaynak</b>	Döner Sermaye	0,00
	Diğer Yurt İçi	0,00
	Yurt Dışı	0,00
<b>Toplam Bütçe Dışı Kaynak İhtiyacı</b>		<b>0,00</b>
<b>Toplam Kaynak İhtiyacı</b>		<b>78.000,00</b>

**FAALİYET MALİYETLERİ TABLOSU**

<b>İdare Adı</b>	<b>38.79 - BİLECİK ŞEYH EDEBALI ÜNİVERSİTESİ</b>
<b>Performans Hedefi</b>	<b>34 - Mezun bilgi sisteminin oluşturulması.</b>
<b>Faaliyet Adı</b>	<b>Mezun bilgi sisteminin oluşturulması.</b>
<b>Sorumlu Harcama Birimi veya Birimleri</b>	<b>38.79.09.10 - ÖĞRENCİ İŞLERİ DAİRE BAŞKANLIĞI</b>

<b>Ekonomik Kod</b>		<b>Ödenek</b>
01	Personel Giderleri	0,00
02	SGK Devlet Primi Giderleri	0,00
03	Mal ve Hizmet Alım Giderleri	1.000,00
04	Faiz Giderleri	0,00
05	Cari Transferler	0,00
06	Sermaye Giderleri	0,00
07	Sermaye Transferleri	0,00
08	Borç verme	0,00
<b>Toplam Bütçe Kaynak İhtiyacı</b>		<b>1.000,00</b>
<b>Bütçe Dışı Kaynak</b>	Döner Sermaye	0,00
	Diğer Yurt İçi	0,00
	Yurt Dışı	0,00
<b>Toplam Bütçe Dışı Kaynak İhtiyacı</b>		<b>0,00</b>
<b>Toplam Kaynak İhtiyacı</b>		<b>1.000,00</b>

**FAALİYET MALİYETLERİ TABLOSU**

<b>İdare Adı</b>	<b>38.79 - BİLECİK ŞEYH EDEBALI ÜNİVERSİTESİ</b>
<b>Performans Hedefi</b>	<b>35 - Öğrencilerin ilimize ait kurum/kuruluşları ile topluma hizmet tecrübelerinin artmasına destek olmak amacıyla staj olanaklarını iyileştirmek.</b>
<b>Faaliyet Adı</b>	<b>Öğrencilerin ilimize ait kurum kuruluşları ile topluma hizmet tecrübelerinin artmasına destek olmak amacıyla staj olanaklarını iyileştirmek.</b>
<b>Sorumlu Harcama Birimi veya Birimleri</b>	<b>38.79.02.76 - SAĞLIK YÜKSEKOKULU, 38.79.03.00 - SAĞLIK HİZMETLERİ MESLEK YÜKSEK OKULU, 38.79.04.00 - FEN BİLİMLERİ ENSTİTÜSÜ, 38.79.04.32 - FEN-EDEBİYAT FAKÜLTESİ, 38.79.04.43 - MÜHENDİSLİK FAKÜLTESİ, 38.79.04.68 - Ziraat ve Doğa Bilimleri Fakültesi , 38.79.05.01 - MESLEK YÜKSEKOKULU, 38.79.05.02 - BOZÜYÜK MESLEK YÜKSEK OKULU, 38.79.06.04 - SOSYAL BİLİMLER ENSTİTÜSÜ, 38.79.06.43 - İKTİSADİ VE İDARİ BİLİMLER FAKÜLTESİ, 38.79.06.56 - Güzel Sanatlar ve Tasarım Fakültesi , 38.79.06.66 - İslami İlimler Fakültesi , 38.79.06.89 - Uygulamalı Bilimler Yüksekokulu , 38.79.07.00 - GÖLPAZARI MESLEK YÜKSEKOKULU, 38.79.07.01 - OSMANELİ MESLEK YÜKSEKOKULU, 38.79.07.02 - PAZARYERİ MESLEK YÜKSEKOKULU, 38.79.07.03 - SÖĞÜT MESLEK YÜKSEKOKULU</b>

<b>Ekonomik Kod</b>		<b>Ödenek</b>
01	Personel Giderleri	0,00
02	SGK Devlet Primi Giderleri	0,00
03	Mal ve Hizmet Alım Giderleri	20.000,00
04	Faiz Giderleri	0,00
05	Cari Transferler	0,00
06	Sermaye Giderleri	0,00
07	Sermaye Transferleri	0,00
08	Borç verme	0,00
<b>Toplam Bütçe Kaynak İhtiyacı</b>		<b>20.000,00</b>
<b>Bütçe Dışı Kaynak</b>	Döner Sermaye	0,00
	Diğer Yurt İçi	0,00
	Yurt Dışı	0,00
<b>Toplam Bütçe Dışı Kaynak İhtiyacı</b>		<b>0,00</b>
<b>Toplam Kaynak İhtiyacı</b>		<b>20.000,00</b>

**FAALİYET MALİYETLERİ TABLOSU**

<b>İdare Adı</b>	<b>38.79 - BİLECİK ŞEYH EDEBALI ÜNİVERSİTESİ</b>
<b>Performans Hedefi</b>	<b>36 - Öğrencilerimiz ve personelimize memnuniyet anketleri düzenlemek.</b>
<b>Faaliyet Adı</b>	<b>Öğrencilerimiz ve personelimize memnuniyet anketleri düzenlemek.</b>
<b>Sorumlu Harcama Birimi veya Birimleri</b>	<b>38.79.09.05 - PERSONEL DAİRE BAŞKANLIĞI, 38.79.09.10 - ÖĞRENCİ İŞLERİ DAİRE BAŞKANLIĞI, 38.79.09.11 - STRATEJİ GELİŞTİRME DAİRE BAŞKANLIĞI</b>

<b>Ekonomik Kod</b>		<b>Ödenek</b>
01	Personel Giderleri	1.068.000,00
02	SGK Devlet Primi Giderleri	186.000,00
03	Mal ve Hizmet Alım Giderleri	37.000,00
04	Faiz Giderleri	0,00
05	Cari Transferler	0,00
06	Sermaye Giderleri	0,00
07	Sermaye Transferleri	0,00
08	Borç verme	0,00
<b>Toplam Bütçe Kaynak İhtiyacı</b>		<b>1.291.000,00</b>
<b>Bütçe Dışı Kaynak</b>	Döner Sermaye	0,00
	Diğer Yurt İçi	0,00
	Yurt Dışı	0,00
<b>Toplam Bütçe Dışı Kaynak İhtiyacı</b>		<b>0,00</b>
<b>Toplam Kaynak İhtiyacı</b>		<b>1.291.000,00</b>



**FAALİYET MALİYETLERİ TABLOSU**

<b>İdare Adı</b>	<b>38.79 - BİLECİK ŞEYH EDEBALI ÜNİVERSİTESİ</b>
<b>Performans Hedefi</b>	<b>37 - Öğrenci kulüplerinin nicelik ve niteliğinin artırılması.</b>
<b>Faaliyet Adı</b>	<b>Öğrenci kulüplerinin nicelik ve niteliğinin artırılması.</b>
<b>Sorumlu Harcama Birimi veya Birimleri</b>	<b>38.79.09.07 - SAĞLIK, KÜLTÜR VE SPOR DAİRE BAŞKANLIĞI</b>

<b>Ekonomik Kod</b>		<b>Ödenek</b>
01	Personel Giderleri	0,00
02	SGK Devlet Primi Giderleri	0,00
03	Mal ve Hizmet Alım Giderleri	70.000,00
04	Faiz Giderleri	0,00
05	Cari Transferler	0,00
06	Sermaye Giderleri	0,00
07	Sermaye Transferleri	0,00
08	Borç verme	0,00
<b>Toplam Bütçe Kaynak İhtiyacı</b>		<b>70.000,00</b>
<b>Bütçe Dışı Kaynak</b>	Döner Sermaye	0,00
	Diğer Yurt İçi	0,00
	Yurt Dışı	0,00
<b>Toplam Bütçe Dışı Kaynak İhtiyacı</b>		<b>0,00</b>
<b>Toplam Kaynak İhtiyacı</b>		<b>70.000,00</b>

**FAALİYET MALİYETLERİ TABLOSU**

<b>İdare Adı</b>	<b>38.79 - BİLECİK ŞEYH EDEBALI ÜNİVERSİTESİ</b>
<b>Performans Hedefi</b>	<b>38 - Atanan, yükselen ve emekli olan personel için tören düzenlenmesi.</b>
<b>Faaliyet Adı</b>	<b>Atanan, yükselen ve emekli olan personel için tören düzenlenmesi.</b>
<b>Sorumlu Harcama Birimi veya Birimleri</b>	<b>38.79.09.05 - PERSONEL DAİRE BAŞKANLIĞI, 38.79.09.07 - SAĞLIK, KÜLTÜR VE SPOR DAİRE BAŞKANLIĞI</b>

<b>Ekonomik Kod</b>		<b>Ödenek</b>
01	Personel Giderleri	0,00
02	SGK Devlet Primi Giderleri	0,00
03	Mal ve Hizmet Alım Giderleri	32.000,00
04	Faiz Giderleri	0,00
05	Cari Transferler	0,00
06	Sermaye Giderleri	0,00
07	Sermaye Transferleri	0,00
08	Borç verme	0,00
<b>Toplam Bütçe Kaynak İhtiyacı</b>		<b>32.000,00</b>
<b>Bütçe Dışı Kaynak</b>	Döner Sermaye	0,00
	Diğer Yurt İçi	0,00
	Yurt Dışı	0,00
<b>Toplam Bütçe Dışı Kaynak İhtiyacı</b>		<b>0,00</b>
<b>Toplam Kaynak İhtiyacı</b>		<b>32.000,00</b>

**FAALİYET MALİYETLERİ TABLOSU**

<b>İdare Adı</b>	<b>38.79 - BİLECİK ŞEYH EDEBALI ÜNİVERSİTESİ</b>
<b>Performans Hedefi</b>	<b>39 - Halka açık sosyal, sanatsal ve kültürel etkinliklerin düzenlenmesi, üniversite dışında düzenlenen sosyal ve kültürel etkinliklere katılımın sağlanması.</b>
<b>Faaliyet Adı</b>	<b>Halka açık sosyal ve kültürel etkinliklerin düzenlenmesi, üniversite dışında düzenlenen sosyal ve kültürel etkinliklere katılımın sağlanması.</b>
<b>Sorumlu Harcama Birimi veya Birimleri</b>	<b>38.79.09.01 - ÖZEL KALEM (REKTÖRLÜK), 38.79.09.07 - SAĞLIK, KÜLTÜR VE SPOR DAİRE BAŞKANLIĞI</b>

<b>Ekonomik Kod</b>		<b>Ödenek</b>
01	Personel Giderleri	0,00
02	SGK Devlet Primi Giderleri	0,00
03	Mal ve Hizmet Alım Giderleri	90.000,00
04	Faiz Giderleri	0,00
05	Cari Transferler	0,00
06	Sermaye Giderleri	0,00
07	Sermaye Transferleri	0,00
08	Borç verme	0,00
<b>Toplam Bütçe Kaynak İhtiyacı</b>		<b>90.000,00</b>
<b>Bütçe Dışı Kaynak</b>	Döner Sermaye	0,00
	Diğer Yurt İçi	0,00
	Yurt Dışı	0,00
<b>Toplam Bütçe Dışı Kaynak İhtiyacı</b>		<b>0,00</b>
<b>Toplam Kaynak İhtiyacı</b>		<b>90.000,00</b>

**FAALİYET MALİYETLERİ TABLOSU**

<b>İdare Adı</b>	<b>38.79 - BİLECİK ŞEYH EDEBALI ÜNİVERSİTESİ</b>
<b>Performans Hedefi</b>	<b>40 - Sivil toplum kuruluşları ile kamu kurum ve kuruluşlarının ortak olduğu plan ve projeler üretmek işbirliği protokolleri imzalamak ve yürütmek.</b>
<b>Faaliyet Adı</b>	<b>Sivil toplum kuruluşları ile kamu kurum ve kuruluşlarının ortak olduğu plan ve projeler üretmek, işbirliği protokolleri imzalamak ve yürütmek.</b>
<b>Sorumlu Harcama Birimi veya Birimleri</b>	<b>38.79.09.01 - ÖZEL KALEM (REKTÖRLÜK), 38.79.09.07 - SAĞLIK, KÜLTÜR VE SPOR DAİRE BAŞKANLIĞI, 38.79.09.12 - HUKUK MÜŞAVİRLİĞİ</b>

<b>Ekonomik Kod</b>		<b>Ödenek</b>
01	Personel Giderleri	96.000,00
02	SGK Devlet Primi Giderleri	41.000,00
03	Mal ve Hizmet Alım Giderleri	20.000,00
04	Faiz Giderleri	0,00
05	Cari Transferler	0,00
06	Sermaye Giderleri	0,00
07	Sermaye Transferleri	0,00
08	Borç verme	0,00
<b>Toplam Bütçe Kaynak İhtiyacı</b>		<b>157.000,00</b>
<b>Bütçe Dışı Kaynak</b>	Döner Sermaye	0,00
	Diğer Yurt İçi	0,00
	Yurt Dışı	0,00
<b>Toplam Bütçe Dışı Kaynak İhtiyacı</b>		<b>0,00</b>
<b>Toplam Kaynak İhtiyacı</b>		<b>157.000,00</b>

**FAALİYET MALİYETLERİ TABLOSU**

<b>İdare Adı</b>	<b>38.79 - BİLECİK ŞEYH EDEBALI ÜNİVERSİTESİ</b>
<b>Performans Hedefi</b>	<b>41 - Üniversitenin logo, web sayfası dizaynı ve kurallarını belirlemek.</b>
<b>Faaliyet Adı</b>	<b>Üniversitenin logo, web sayfası, dizaynı ve kurallarını belirlemek.</b>
<b>Sorumlu Harcama Birimi veya Birimleri</b>	<b>38.79.09.02 - ÖZEL KALEM (GENEL SEKRETERLİK)</b>

<b>Ekonomik Kod</b>		<b>Ödenek</b>
01	Personel Giderleri	0,00
02	SGK Devlet Primi Giderleri	0,00
03	Mal ve Hizmet Alım Giderleri	1.000,00
04	Faiz Giderleri	0,00
05	Cari Transferler	0,00
06	Sermaye Giderleri	0,00
07	Sermaye Transferleri	0,00
08	Borç verme	0,00
<b>Toplam Bütçe Kaynak İhtiyacı</b>		<b>1.000,00</b>
<b>Bütçe Dışı Kaynak</b>	Döner Sermaye	0,00
	Diğer Yurt İçi	0,00
	Yurt Dışı	0,00
<b>Toplam Bütçe Dışı Kaynak İhtiyacı</b>		<b>0,00</b>
<b>Toplam Kaynak İhtiyacı</b>		<b>1.000,00</b>

**FAALİYET MALİYETLERİ TABLOSU**

<b>İdare Adı</b>	<b>38.79 - BİLECİK ŞEYH EDEBALI ÜNİVERSİTESİ</b>
<b>Performans Hedefi</b>	<b>42 - Üniversitemizi tanıtıcı konularda ulusal ve yerel basın araçlarındaki haber sayısını arttırmak.</b>
<b>Faaliyet Adı</b>	<b>Üniversitemizi tanıtıcı konularda ulusal ve yerel basın araçlarındaki haber sayısını arttırmak.</b>
<b>Sorumlu Harcama Birimi veya Birimleri</b>	<b>38.79.09.02 - ÖZEL KALEM (GENEL SEKRETERLİK), 38.79.09.07 - SAĞLIK, KÜLTÜR VE SPOR DAİRE BAŞKANLIĞI</b>

<b>Ekonomik Kod</b>		<b>Ödenek</b>
01	Personel Giderleri	0,00
02	SGK Devlet Primi Giderleri	0,00
03	Mal ve Hizmet Alım Giderleri	14.000,00
04	Faiz Giderleri	0,00
05	Cari Transferler	0,00
06	Sermaye Giderleri	0,00
07	Sermaye Transferleri	0,00
08	Borç verme	0,00
<b>Toplam Bütçe Kaynak İhtiyacı</b>		<b>14.000,00</b>
<b>Bütçe Dışı Kaynak</b>	Döner Sermaye	0,00
	Diğer Yurt İçi	0,00
	Yurt Dışı	0,00
<b>Toplam Bütçe Dışı Kaynak İhtiyacı</b>		<b>0,00</b>
<b>Toplam Kaynak İhtiyacı</b>		<b>14.000,00</b>

**FAALİYET MALİYETLERİ TABLOSU**

<b>İdare Adı</b>	<b>38.79 - BİLECİK ŞEYH EDEBALI ÜNİVERSİTESİ</b>
<b>Performans Hedefi</b>	<b>43 - Büyük iller başta olmak üzere üniversitenin tanıtım ve irtibat ofislerini oluşturmak.</b>
<b>Faaliyet Adı</b>	<b>Büyük iller başta olmak üzere üniversitenin tanıtım ve irtibat ofislerini oluşturmak.</b>
<b>Sorumlu Harcama Birimi veya Birimleri</b>	<b>38.79.09.02 - ÖZEL KALEM (GENEL SEKRETERLİK), 38.79.09.07 - SAĞLIK, KÜLTÜR VE SPOR DAİRE BAŞKANLIĞI</b>

<b>Ekonomik Kod</b>		<b>Ödenek</b>
01	Personel Giderleri	0,00
02	SGK Devlet Primi Giderleri	0,00
03	Mal ve Hizmet Alım Giderleri	14.000,00
04	Faiz Giderleri	0,00
05	Cari Transferler	0,00
06	Sermaye Giderleri	0,00
07	Sermaye Transferleri	0,00
08	Borç verme	0,00
<b>Toplam Bütçe Kaynak İhtiyacı</b>		<b>14.000,00</b>
<b>Bütçe Dışı Kaynak</b>	Döner Sermaye	0,00
	Diğer Yurt İçi	0,00
	Yurt Dışı	0,00
<b>Toplam Bütçe Dışı Kaynak İhtiyacı</b>		<b>0,00</b>
<b>Toplam Kaynak İhtiyacı</b>		<b>14.000,00</b>

**FAALİYET MALİYETLERİ TABLOSU**

<b>İdare Adı</b>	<b>38.79 - BİLECİK ŞEYH EDEBALI ÜNİVERSİTESİ</b>
<b>Performans Hedefi</b>	<b>44 - Ulusal ve uluslar arası üniversite tanıtım etkinliklerine katılmak.</b>
<b>Faaliyet Adı</b>	<b>Ulusal ve uluslararası üniversite tanıtım etkinliklerine katılmak.</b>
<b>Sorumlu Harcama Birimi veya Birimleri</b>	<b>38.79.09.02 - ÖZEL KALEM (GENEL SEKRETERLİK), 38.79.09.07 - SAĞLIK, KÜLTÜR VE SPOR DAİRE BAŞKANLIĞI</b>

<b>Ekonomik Kod</b>		<b>Ödenek</b>
01	Personel Giderleri	0,00
02	SGK Devlet Primi Giderleri	0,00
03	Mal ve Hizmet Alım Giderleri	22.000,00
04	Faiz Giderleri	0,00
05	Cari Transferler	0,00
06	Sermaye Giderleri	0,00
07	Sermaye Transferleri	0,00
08	Borç verme	0,00
<b>Toplam Bütçe Kaynak İhtiyacı</b>		<b>22.000,00</b>
<b>Bütçe Dışı Kaynak</b>	Döner Sermaye	0,00
	Diğer Yurt İçi	0,00
	Yurt Dışı	0,00
<b>Toplam Bütçe Dışı Kaynak İhtiyacı</b>		<b>0,00</b>
<b>Toplam Kaynak İhtiyacı</b>		<b>22.000,00</b>



## C. İdare Performans Tablosu

İDARE PERFORMANS TABLOSU								
İdare Adı	38.79 - BİLECİK ŞEYH EDEBALI ÜNİVERSİTESİ							
PERFORMANS HEDEFİ	FAALİYET	Açıklama	2019					
			Bütçe İçi		Bütçe Dışı		Toplam	
			(TL)	PAY(%)	(TL)	PAY(%)	(TL)	PAY(%)
1		<b>Kamulaştırma çalışmalarına başlanması.</b>	0,00	0,00	0,00		0,00	0,00
	1	Kamulaştırma çalışmalarına başlanması.	0,00	0,00	0,00		0,00	0,00
2		<b>2. etap alt yapı çalışmalarına başlanması.</b>	0,00	0,00	0,00		0,00	0,00
	2	2. etap altyapı çalışmalarına başlanması.	0,00	0,00	0,00		0,00	0,00
3		<b>Kapalı alanları bütütme çalışmalarına başlanması.</b>	16.005.000,00	13,84	0,00		16.005.000,00	13,84
	3	Kapalı alanları bütütme çalışmalarına başlanması.	16.005.000,00	13,84	0,00		16.005.000,00	13,84
4		<b>Birimlerimiz mal/malzeme ve hizmet ihtiyaçları ile onarım ihtiyaçlarını gidermek, bilişim teknolojilerinin geliştirilmesini sağlamak.</b>	17.011.000,00	14,71	0,00		17.011.000,00	14,71
	4	Birimlerimiz mal malzeme ve hizmet ihtiyaçları ile onarım ihtiyaçlarını gidermek, bilişim teknolojilerinin geliştirilmesini sağlamak.	17.011.000,00	14,71	0,00		17.011.000,00	14,71
5		<b>Kütüphane koleksiyonunda yer alan veri tabanının e Kütüphane kataloğunun web üzerinden tek bir tarama motoru vasıtasıyla taranabilirliğinin sağlanması.</b>	436.000,00	0,38	0,00		335.000,00	0,29
	5	Kütüphane koleksiyonunda yer alan veritabanlarının ve Kütüphane kataloğunun web üzerinden tek bir tarama motoru vasıtasıyla taranabilirliğinin sağlanması.	436.000,00	0,38	0,00		436.000,00	0,38
6		<b>Cep kütüphanem uygulamasının daha geniş kitleler tarafından kullanımının sağlanması.</b>	429.000,00	0,37	0,00		429.000,00	0,37
	6	Cep kütüphanem uygulamasının daha geniş kitleler tarafından kullanımının sağlanması.	429.000,00	0,37	0,00		429.000,00	0,37
7		<b>Yetkin personel sayısının artırılmasının sağlanması.</b>	72.043.000,00	62,29	0,00		72.043.000,00	62,29
	7	Yetkin personel sayısının	72.043.000,00	62,29	0,00		72.043.000,00	62,29

		artırılmasının sağlanması.					
8		<b>Hizmet içi eğitimlerin düzenlenmesini sağlayacak yapının oluşturulması.</b>	<b>39.000,00</b>	<b>0,03</b>	<b>0,00</b>	<b>39.000,00</b>	<b>0,03</b>
	8	Hizmet içi eğitimlerin düzenlenmesini sağlayacak yapının oluşturulması.	39.000,00	0,03	0,00	39.000,00	0,03
9		<b>Biyoteknoloji tematik alanı kapsamında Biyoteknoloji Uygulama ve Araştırma Merkezi bünyesinde belirlenen 14 alt alanda bir mükemmeliyet merkezi olabilmek için bina ve makine teçhizat alt yapısının oluşturulması.</b>	<b>404.000,00</b>	<b>0,35</b>	<b>0,00</b>	<b>404.000,00</b>	<b>0,35</b>
	9	Biyoteknoloji tematik alanı kapsamında Biyoteknoloji Uygulama ve Araştırma Merkezi bünyesinde belirlenen 14 alt alanda bir mükemmeliyet merkezi olabilmek için bina ve makine teçhizat alt yapısının oluşturulması.	404.000,00	0,35	0,00	404.000,00	0,35
10		<b>Enerji teknolojileri için uygulama araştırma merkezi kurulması ve belirlenen 11 alt alanda bir mükemmeliyet merkezi olabilmek için bina ve makine teçhizat alt yapısının oluşturulması.</b>	<b>418.000,00</b>	<b>0,36</b>	<b>0,00</b>	<b>418.000,00</b>	<b>0,36</b>
	10	Enerji teknolojileri için uygulama araştırma merkezi kurulması ve belirlenen 11 alt alanda bir mükemmeliyet merkezi olabilmek için bina ve makine teçhizat alt yapısının oluşturulması.	418.000,00	0,36	0,00	418.000,00	0,36
11		<b>Biyoteknoloji ve Enerji Teknolojileri tematik alanlarında nitelikli araştırmacıların üniversiteye kazandırılması.</b>	<b>55.000,00</b>	<b>0,05</b>	<b>0,00</b>	<b>55.000,00</b>	<b>0,05</b>
	11	Biyoteknoloji ve enerji teknolojileri tematik alanlarında nitelikli araştırmacıların üniversiteye kazandırılması.	55.000,00	0,05	0,00	55.000,00	0,05
12		<b>Biyoteknoloji ve Enerji Teknolojileri tematik alanlarında nitelikli araştırmacıların yetiştirilmesi.</b>	<b>43.000,00</b>	<b>0,04</b>	<b>0,00</b>	<b>43.000,00</b>	<b>0,04</b>
	12	Biyoteknoloji ve enerji teknolojileri tematik alanlarında nitelikli araştırmacıların yetiştirilmesi.	43.000,00	0,04	0,00	43.000,00	0,04
13		<b>Bu alanlarda ulusal ve uluslar arası , çalıştay, sempozyum, kongre düzenlemek</b>	<b>1.136.000,00</b>	<b>0,98</b>	<b>0,00</b>	<b>1.136.000,00</b>	<b>0,98</b>
	13	Bu alanda ulusal ve uluslararası, çalıştay , sempozyum, kongre düzenlemek.	1.136.000,00	0,98	0,00	1.136.000,00	0,98
14		<b>Bu alanlarda proje desteklerinin artırılması.</b>	<b>206.000,00</b>	<b>0,18</b>	<b>0,00</b>	<b>206.000,00</b>	<b>0,18</b>
	14	Bu alanlarda proje desteklerinin artırılması.	206.000,00	0,18	0,00	206.000,00	0,18
15		<b>Bu alanlarda ulusal ve uluslar arası çalıştay, sempozyum, kongre düzenlemek.</b>	<b>175.000,00</b>	<b>0,15</b>	<b>0,00</b>	<b>175.000,00</b>	<b>0,15</b>
	15	Bu alanlarda ulusal ve uluslararası	175.000,00	0,15	0,00	175.000,00	0,15

		çalıştay, sempozyum, kongre düzenlemek.					
16		<b>Bilecik ilinin coğrafik, kültürel, sosyolojik ve tarihi özellikleri ile ilgili çalışmaların desteklenmesi.</b>	<b>235.000,00</b>	<b>0,20</b>	<b>0,00</b>	<b>235.000,00</b>	<b>0,20</b>
	16	Bilecik ilinin coğrafik, kültürel, sosyolojik ve tarihi özellikleri ile ilgili çalışmaların desteklenmesi.	235.000,00	0,20	0,00	235.000,00	0,20
17		<b>Bilecik ilinin coğrafik, kültürel, sosyolojik ve tarihi özellikleriyle ilgili çalışan araştırmacı sayısı ve niteliğini arttırmak.</b>	<b>167.000,00</b>	<b>0,14</b>	<b>0,00</b>	<b>167.000,00</b>	<b>0,14</b>
	17	Bilecik ilinin coğrafik, kültürel, sosyolojik ve tarihi özellikleriyle ilgili çalışan araştırmacı sayısı ve niteliğini arttırmak.	167.000,00	0,14	0,00	167.000,00	0,14
18		<b>Sanayi kuruluşları , KOBİ'ler ve kamu kurumları ile işbirliği içerisinde gereksinilen alanlarda, projeler yapmak, AR-GE ve danışmanlık faaliyetlerinde bulunmak.</b>	<b>210.000,00</b>	<b>0,18</b>	<b>0,00</b>	<b>210.000,00</b>	<b>0,18</b>
	18	Sanayi kuruluşları, KOBİ'ler ve kamu kurumları ile işbirliği içerisinde gereksinilen alanlarda, projeler yapmak, AR-GE ve danışmanlık faaliyetlerinde bulunmak.	210.000,00	0,18	0,00	210.000,00	0,18
19		<b>Öğrencilerin lisans ve lisansüstü tezlerini ve stajlarını , ilimizde bulunan kurum/kuruluşlarının ve toplumun ihtiyaçları doğrultusunda yönlendirmek.</b>	<b>1.429.000,00</b>	<b>1,24</b>	<b>0,00</b>	<b>1.429.000,00</b>	<b>1,24</b>
	19	Öğrencilerin lisans ve lisansüstü tezlerini ve stajlarını, ilimizde bulunan kurum/kuruluşlarının ve toplumun ihtiyaçları doğrultusunda yönlendirmek.	1.429.000,00	1,24	0,00	1.429.000,00	1,24
20		<b>Akreditasyon için gerekli kriterleri sağlamak.</b>	<b>704.000,00</b>	<b>0,61</b>	<b>0,00</b>	<b>704.000,00</b>	<b>0,61</b>
	20	Akreditasyon için gerekli kriterleri sağlamak.	704.000,00	0,61	0,00	704.000,00	0,61
21		<b>Uluslararası ilişkiler ofisinin etkinleştirilmesi.</b>	<b>2.000,00</b>	<b>0,00</b>	<b>0,00</b>	<b>2.000,00</b>	<b>0,00</b>
	21	Uluslararası ilişkiler ofisinin etkinleştirilmesi.	2.000,00	0,00	0,00	2.000,00	0,00
22		<b>İngiltere, Almanya, Fransa, ABD, Japonya, Kore ve İspanya da üst düzey üniversitelerle değişim programı imzalamak.</b>	<b>881.000,00</b>	<b>0,76</b>	<b>0,00</b>	<b>881.000,00</b>	<b>0,76</b>
	22	İngiltere, Almanya, Fransa, ABD, Japonya, Kore ve İspanya'da üst düzey üniversitelerle değişim programı imzalamak.	881.000,00	0,76	0,00	881.000,00	0,76
23		<b>Yurtdışından gelen öğrenci sayısını arttırmak.</b>	<b>102.000,00</b>	<b>0,09</b>	<b>0,00</b>	<b>102.000,00</b>	<b>0,09</b>
	23	Yurtdışından gelen öğrenci sayısını arttırmak.	102.000,00	0,09	0,00	102.000,00	0,09
24		<b>Uluslararasılaşabilmek için yabancı öğretim üyesi ve öğrenciler için misafirhane binasını tamamlamak.</b>	<b>99.000,00</b>	<b>0,09</b>	<b>0,00</b>	<b>99.000,00</b>	<b>0,09</b>
	24	Uluslararasılaşabilmek için yabancı öğretim üyesi ve öğrenciler için misafirhane binasını tamamlamak.	99.000,00	0,09	0,00	99.000,00	0,09

25		<b>Üniversitemizi üst sıralardan öğrencilerin tercih etmesini sağlamak için teşvik ve tanıtım faaliyetlerinde bulunmak.</b>	568.000,00	0,49	0,00		568.000,00	0,49
	25	Üniversitemizi üst sıralardan öğrencilerin tercih etmesini sağlamak için teşvik ve tanıtım faaliyetlerinde bulunmak.	568.000,00	0,49	0,00		568.000,00	0,49
26		<b>Öğrencilerin eğitimlerini uygulama alanlarında geçirmesini sağlayacak düzenlemeler yapmak.</b>	23.000,00	0,02	0,00		23.000,00	0,02
	26	Öğrencilerin eğitimlerini uygulama alanlarında geçirmesini sağlayacak düzenlemeler yapmak.	23.000,00	0,02	0,00		23.000,00	0,02
27		<b>Üniversitede nitelikli yabancı uyruklu öğretim üyesi sayısını arttırmak.</b>	526.000,00	0,45	0,00		526.000,00	0,45
	27	Üniversitede nitelikli yabancı uyruklu öğretim üyesi sayısını arttırmak.	526.000,00	0,45	0,00		526.000,00	0,45
28		<b>Zorunlu yabancı dil eğitimine geçiş için gerekli kriterleri sağlamak.</b>	253.000,00	0,22	0,00		253.000,00	0,22
	28	Zorunlu yabancı dil eğitimine geçiş için gerekli kriterleri sağlamak.	253.000,00	0,22	0,00		253.000,00	0,22
29		<b>Kariyer merkezinin kurulması.</b>	251.000,00	0,22	0,00		251.000,00	0,22
	29	Kariyer merkezinin kurulması.	251.000,00	0,22	0,00		251.000,00	0,22
30		<b>Kongre ve Kültür Merkezi ile yemekhane binası yapım işlerine başlamak.</b>	0,00	0,00	0,00		0,00	0,00
	30	Kongre ve kültür merkezi ile yemekhane binası yapım işlerine başlamak.	0,00	0,00	0,00		0,00	0,00
31		<b>Tüm salon sporları branşlarına uygun, kapasitesi en az 3.000 kişilik modern, çok amaçlı bir kapalı spor salonu inşaatına başlamak, açık spor tesislerinin yenilenmesini sağlamak.</b>	0,00	0,00	0,00		0,00	0,00
	31	Tüm salon sporları branşlarına uygun, kapasitesi en az 3.000 kişilik modern, çok amaçlı bir kapalı spor salonu inşaatına başlamak, açık spor tesislerinin yenilenmesini sağlamak.	0,00	0,00	0,00		0,00	0,00
32		<b>Üniversitemiz öğrenci ve personelinin bilinçli ve aktif spor yapmasını sağlamak üzere müsabaka, kurs ve seminerler düzenlemek.</b>	18.000,00	0,02	0,00		18.000,00	0,02
	32	Üniversitemiz öğrenci ve personelinin bilinçli ve aktif spor yapmasını sağlamak üzere müsabaka, kurs ve seminerler düzenlemek.	18.000,00	0,02	0,00		18.000,00	0,02
33		<b>Sergi, tiyatro, sinema, bahar şenliği, konser, mezuniyet organizasyonları yapmak.</b>	78.000,00	0,07	0,00		78.000,00	0,07
	33	Sergi, tiyatro, sinema, bahar şenliği, konser, mezuniyet organizasyonlarını yapmak.	78.000,00	0,07	0,00		78.000,00	0,07
34		<b>Mezun bilgi sisteminin oluşturulması.</b>	1.000,00	0,00	0,00		1.000,00	0,00
	34	Mezun bilgi sisteminin	1.000,00	0,00	0,00		1.000,00	0,00

		oluşturulması.					
35		<b>Öğrencilerin ilimize ait kurum/kuruluşları ile topluma hizmet tecrübelerinin artmasına destek olmak amacıyla staj olanaklarını iyileştirmek.</b>	<b>20.000,00</b>	<b>0,02</b>	<b>0,00</b>	<b>20.000,00</b>	<b>0,02</b>
	35	Öğrencilerin ilimize ait kurum kuruluşları ile topluma hizmet tecrübelerinin artmasına destek olmak amacıyla staj olanaklarını iyileştirmek.	20.000,00	0,02	0,00	20.000,00	0,02
36		<b>Öğrencilerimiz ve personelimize memnuniyet anketleri düzenlemek.</b>	<b>1.291.000,00</b>	<b>1,12</b>	<b>0,00</b>	<b>1.291.000,00</b>	<b>1,12</b>
	36	Öğrencilerimiz ve personelimize memnuniyet anketleri düzenlemek.	1.291.000,00	1,12	0,00	1.291.000,00	1,12
37		<b>Öğrenci kulüplerinin nicelik ve niteliğinin artırılması.</b>	<b>70.000,00</b>	<b>0,06</b>	<b>0,00</b>	<b>70.000,00</b>	<b>0,06</b>
	37	Öğrenci kulüplerinin nicelik ve niteliğinin artırılması.	70.000,00	0,06	0,00	70.000,00	0,06
38		<b>Atanan, yükselen ve emekli olan personel için tören düzenlenmesi.</b>	<b>32.000,00</b>	<b>0,03</b>	<b>0,00</b>	<b>32.000,00</b>	<b>0,03</b>
	38	Atanan, yükselen ve emekli olan personel için tören düzenlenmesi.	32.000,00	0,03	0,00	32.000,00	0,03
39		<b>Halka açık sosyal, sanatsal ve kültürel etkinliklerin düzenlenmesi, üniversite dışında düzenlenen sosyal ve kültürel etkinliklere katılımın sağlanması.</b>	<b>90.000,00</b>	<b>0,08</b>	<b>0,00</b>	<b>90.000,00</b>	<b>0,08</b>
	39	Halka açık sosyal ve kültürel etkinliklerin düzenlenmesi, üniversite dışında düzenlenen sosyal ve kültürel etkinliklere katılımın sağlanması.	90.000,00	0,08	0,00	90.000,00	0,08
40		<b>Sivil toplum kuruluşları ile kamu kurum ve kuruluşlarının ortak olduğu plan ve projeler üretmek işbirliği protokolleri imzalamak ve yürütmek.</b>	<b>157.000,00</b>	<b>0,14</b>	<b>0,00</b>	<b>157.000,00</b>	<b>0,14</b>
	40	Sivil toplum kuruluşları ile kamu kurum ve kuruluşlarının ortak olduğu plan ve projeler üretmek, işbirliği protokolleri imzalamak ve yürütmek.	157.000,00	0,14	0,00	157.000,00	0,14
41		<b>Üniversitenin logo, web sayfası dizaynı ve kurallarını belirlemek.</b>	<b>1.000,00</b>	<b>0,00</b>	<b>0,00</b>	<b>1.000,00</b>	<b>0,00</b>
	41	Üniversitenin logo, web sayfası, dizaynı ve kurallarını belirlemek.	1.000,00	0,00	0,00	1.000,00	0,00
42		<b>Üniversitemizi tanıtıcı konularda ulusal ve yerel basın araçlarındaki haber sayısını arttırmak.</b>	<b>14.000,00</b>	<b>0,01</b>	<b>0,00</b>	<b>14.000,00</b>	<b>0,01</b>
	42	Üniversitemizi tanıtıcı konularda ulusal ve yerel basın araçlarındaki haber sayısını arttırmak.	14.000,00	0,01	0,00	14.000,00	0,01
43		<b>Büyük iller başta olmak üzere üniversitenin tanıtım ve irtibat ofislerini oluşturmak.</b>	<b>14.000,00</b>	<b>0,01</b>	<b>0,00</b>	<b>14.000,00</b>	<b>0,01</b>
	43	Büyük iller başta olmak üzere üniversitenin tanıtım ve irtibat ofislerini oluşturmak.	14.000,00	0,01	0,00	14.000,00	0,01
44		<b>Ulusal ve uluslararası üniversite tanıtım etkinliklerine katılmak.</b>	<b>22.000,00</b>	<b>0,02</b>	<b>0,00</b>	<b>22.000,00</b>	<b>0,02</b>
	44	Ulusal ve uluslararası üniversite	22.000,00	0,02	0,00	22.000,00	0,02

		tanıtım etkinliklerine katılmak.						
<b>Performans Hedefleri Maliyetleri Toplamı</b>	<b>115.658.000,00</b>	<b>100,00</b>				<b>115.658.000,00</b>	<b>100,00</b>	
<b>Genel Yönetim Giderleri</b>						<b>0,00</b>	<b>0,00</b>	
<b>Diğer İdarelere Transfer Edilecek Kaynaklar Toplamı</b>						<b>0,00</b>	<b>0,00</b>	
<b>GENEL TOPLAM</b>	<b>115.658.000,00</b>	<b>100,00</b>	<b>0,00</b>	<b>100,00</b>		<b>115.658.000,00</b>	<b>100,00</b>	

## D. Toplam Kaynak İhtiyacı Tablosu

TOPLAM KAYNAK İHTİYACI TABLOSU						
İdare Adı	38.79 - BİLECİK ŞEYH EDEBALI ÜNİVERSİTESİ					
BÜTÇE KAYNAK İHTİYACI	Ekonomik Kodlar (I.Düzey)	FALİYET TOPLAMI	GENEL YÖNETİM GİDERLERİ TOPLAMI	DiĞER İDARELERE TRANSFER EDİLECEK KAYNAKLAR TOPLAMI	GENEL TOPLAM	
	01	Personel Giderleri	76.852.000,00	0,00	0,00	76.852.000,00
	02	SGK Devlet Primi Giderleri	10.661.000,00	0,00	0,00	10.661.000,00
	03	Mal ve Hizmet Alım Giderleri	7.797.000,00	0,00	0,00	7.797.000,00
	04	Faiz Giderleri	0,00	0,00	0,00	0,00
	05	Cari Transferler	2.338.000,00	0,00	0,00	2.338.000,00
	06	Sermaye Giderleri	18.010.000,00	0,00	0,00	18.010.000,00
	07	Sermaye Transferleri	0,00	0,00	0,00	0,00
	08	Borç verme	0,00	0,00	0,00	0,00
	09	Yedek Ödenek	0,00	0,00	0,00	0,00
		<b>Bütçe Ödeneđi Toplamı</b>	<b>115.658.000,00</b>	<b>0,00</b>	<b>0,00</b>	<b>115.658.000,00</b>
<b>BÜTÇE DIŐI KAYNAK</b>		Döner Sermaye	0,00	0,00		0,00
		Diđer Yurt İçi Kaynaklar	0,00	0,00		0,00
		Yurt DıŐı Kaynaklar	0,00	0,00		0,00
		<b>Toplam Bütçe DıŐı Kaynak İhtiyacı</b>	<b>0,00</b>	<b>0,00</b>		<b>0,00</b>
<b>Toplam Kaynak İhtiyacı</b>			<b>115.658.000,00</b>	<b>0,00</b>	<b>0,00</b>	<b>115.658.000,00</b>

## E. Faaliyetlerden Sorumlu Harcama Birimlerine İlişkin Tablo

FAALİYETLERDEN SORUMLU HARCAMA BİRİMLERİNE İLİŞKİN TABLO		
İdare Adı	38.79 - BİLECİK ŞEYH EDEBALI ÜNİVERSİTESİ	
PERFORMANS HEDEFİ	FAALİYETLER	SORUMLU BİRİMLER
Kamulaştırma çalışmalarına başlanması.		
	Kamulaştırma çalışmalarına başlanması.	
		YAPI İŞLERİ VE TEKNİK DAİRE BAŞKANLIĞI
2. etap alt yapı çalışmalarına başlanması.		
	2. etap altyapı çalışmalarına başlanması.	
		YAPI İŞLERİ VE TEKNİK DAİRE BAŞKANLIĞI
Kapalı alanları büyütme çalışmalarına başlanması.		
	Kapalı alanları büyütme çalışmalarına başlanması.	
		ÖZEL KALEM (REKTÖRLÜK)
		SAĞLIK, KÜLTÜR VE SPOR DAİRE BAŞKANLIĞI
		YAPI İŞLERİ VE TEKNİK DAİRE BAŞKANLIĞI
Birimlerimiz mal/malzeme ve hizmet ihtiyaçları ile onarım ihtiyaçlarını gidermek, bilişim teknolojilerinin geliştirilmesini sağlamak.		
	Birimlerimiz mal malzeme ve hizmet ihtiyaçları ile onarım ihtiyaçlarını gidermek, bilişim teknolojilerinin geliştirilmesini sağlamak.	
		SAĞLIK YÜKSEKOKULU
		SAĞLIK HİZMETLERİ MYO
		FEN BİLİMLERİ ENSTİTÜSÜ
		FEN-EDEBİYAT FAKÜLTESİ
		MÜHENDİSLİK FAKÜLTESİ
		MESLEK YÜKSEKOKULU
		BOZÜYÜK MESLEK YÜKSEK OKULU
		SOSYAL BİLİMLER ENSTİTÜSÜ



		İKTİSADİ VE İDARİ BİLİMLER FAKÜLTESİ
		Güzel Sanatlar ve Tasarım Fakültesi
		İslami İlimler Fakültesi
		Uygulamalı Bilimler Yüksekokulu
		GÖLPAZARI MESLEK YÜKSEKOKULU
		OSMANELİ MESLEK YÜKSEKOKULU
		PAZARYERİ MESLEK YÜKSEKOKULU
		SÖĞÜT MESLEK YÜKSEKOKULU
		ÖZEL KALEM (REKTÖRLÜK)
		İDARİ VE MALİ İŞLER DAİRE BAŞKANLIĞI
		PERSONEL DAİRE BAŞKANLIĞI
		KÜTÜPHANE VE DOKÜMANTASYON DAİRE BAŞKANLIĞI
		SAĞLIK, KÜLTÜR VE SPOR DAİRE BAŞKANLIĞI
		BİLGİ İŞLEM DAİRE BAŞKANLIĞI
		YAPI İŞLERİ VE TEKNİK DAİRE BAŞKANLIĞI
Kütüphane koleksiyonunda yer alan veri tabanının e Kütüphane kataloğunun web üzerinden tek bir tarama motoru vasıtasıyla taranabilirliğinin sağlanması.		
	Kütüphane koleksiyonunda yer alan veritabanlarının ve Kütüphane kataloğunun web üzerinden tek bir tarama motoru vasıtasıyla taranabilirliğinin sağlanması.	
		KÜTÜPHANE VE DOKÜMANTASYON DAİRE BAŞKANLIĞI
Cep kütüphanem uygulamasının daha geniş kitleler tarafından kullanımının sağlanması.		
	Cep kütüphanem uygulamasının daha geniş kitleler tarafından kullanımının sağlanması.	
		İDARİ VE MALİ İŞLER DAİRE BAŞKANLIĞI
		KÜTÜPHANE VE DOKÜMANTASYON DAİRE BAŞKANLIĞI
Yetkin personel sayısının artırılmasının sağlanması.		
	Yetkin personel sayısının artırılmasının sağlanması.	
		SAĞLIK YÜKSEKOKULU
		SAĞLIK HİZMETLERİ MYO
		FEN BİLİMLERİ ENSTİTÜSÜ
		FEN-EDEBİYAT FAKÜLTESİ

		MÜHENDİSLİK FAKÜLTESİ
		Ziraat ve Doğa Bilimleri Fakültesi
		MESLEK YÜKSEKOKULU
		BOZÜYÜK MESLEK YÜKSEK OKULU
		SOSYAL BİLİMLER ENSTİTÜSÜ
		İKTİSADİ VE İDARİ BİLİMLER FAKÜLTESİ
		Güzel Sanatlar ve Tasarım Fakültesi
		İslami İlimler Fakültesi
		Uygulamalı Bilimler Yüksekokulu
		GÖLPAZARI MESLEK YÜKSEKOKULU
		OSMANELİ MESLEK YÜKSEKOKULU
		PAZARYERİ MESLEK YÜKSEKOKULU
		SÖĞÜT MESLEK YÜKSEKOKULU
		ÖZEL KALEM (REKTÖRLÜK)
		İDARİ VE MALİ İŞLER DAİRE BAŞKANLIĞI
		PERSONEL DAİRE BAŞKANLIĞI
		SAĞLIK, KÜLTÜR VE SPOR DAİRE BAŞKANLIĞI
		YAPI İŞLERİ VE TEKNİK DAİRE BAŞKANLIĞI
		ÖĞRENCİ İŞLERİ DAİRE BAŞKANLIĞI
		HUKUK MÜŞAVİRLİĞİ
Hizmet içi eğitimlerin düzenlenmesini sağlayacak yapının oluşturulması.		
	Hizmet içi eğitimlerin düzenlenmesini sağlayacak yapının oluşturulması.	
		PERSONEL DAİRE BAŞKANLIĞI
Biyoteknoloji tematik alanı kapsamında Biyoteknoloji Uygulama ve Araştırma Merkezi bünyesinde belirlenen 14 alt alanda bir mükemmeliyet merkezi olabilmek için bina ve makine teçhizat alt yapısının oluşturulması.		
	Biyoteknoloji tematik alanı kapsamında Biyoteknoloji Uygulama ve Araştırma Merkezi bünyesinde belirlenen 14 alt alanda bir mükemmeliyet merkezi olabilmek için bina ve makine teçhizat alt yapısının oluşturulması.	
		ÖZEL KALEM (REKTÖRLÜK)
		İDARİ VE MALİ İŞLER DAİRE BAŞKANLIĞI
		YAPI İŞLERİ VE TEKNİK DAİRE BAŞKANLIĞI

Enerji teknolojileri için uygulama araştırma merkezi kurulması ve belirlenen 11 alt alanda bir mükemmeliyet merkezi olabilmek için bina ve makine teçhizat alt yapısının oluşturulması.		
	Enerji teknolojileri için uygulama araştırma merkezi kurulması ve belirlenen 11 alt alanda bir mükemmeliyet merkezi olabilmek için bina ve makine teçhizat alt yapısının oluşturulması.	
		İDARİ VE MALİ İŞLER DAİRE BAŞKANLIĞI
		YAPI İŞLERİ VE TEKNİK DAİRE BAŞKANLIĞI
Biyoteknoloji ve Enerji Teknolojileri tematik alanlarında nitelikli araştırmacıların üniversiteye kazandırılması.		
	Biyoteknoloji ve enerji teknolojileri tematik alanlarında nitelikli araştırmacıların üniversiteye kazandırılması.	
		SAĞLIK YÜKSEKOKULU
		SAĞLIK HİZMETLERİ MYO
		FEN BİLİMLERİ ENSTİTÜSÜ
		FEN-EDEBİYAT FAKÜLTESİ
		MÜHENDİSLİK FAKÜLTESİ
		Ziraat ve Doğa Bilimleri Fakültesi
		MESLEK YÜKSEKOKULU
		BOZÜYÜK MESLEK YÜKSEK OKULU
		GÖLPAZARI MESLEK YÜKSEKOKULU
		OSMANELİ MESLEK YÜKSEKOKULU
		PAZARYERİ MESLEK YÜKSEKOKULU
		SÖĞÜT MESLEK YÜKSEKOKULU
		PERSONEL DAİRE BAŞKANLIĞI
Biyoteknoloji ve Enerji Teknolojileri tematik alanlarında nitelikli araştırmacıların yetiştirilmesi.		
	Biyoteknoloji ve enerji teknolojileri tematik alanlarında nitelikli araştırmacıların yetiştirilmesi.	
		SAĞLIK YÜKSEKOKULU
		SAĞLIK HİZMETLERİ MYO
		FEN BİLİMLERİ ENSTİTÜSÜ
		FEN-EDEBİYAT FAKÜLTESİ
		MÜHENDİSLİK FAKÜLTESİ
		Ziraat ve Doğa Bilimleri Fakültesi
		MESLEK YÜKSEKOKULU

		BOZÜYÜK MESLEK YÜKSEK OKULU
		GÖLPAZARI MESLEK YÜKSEKOKULU
		OSMANELİ MESLEK YÜKSEKOKULU
		PAZARYERİ MESLEK YÜKSEKOKULU
		SÖĞÜT MESLEK YÜKSEKOKULU
		PERSONEL DAİRE BAŞKANLIĞI
Bu alanlarda ulusal ve uluslar arası , çalıştay, sempozyum, kongre düzenlemek		
	Bu alanda ulusal ve uluslararası, çalıştay , sempozyum, kongre düzenlemek.	
		SAĞLIK YÜKSEKOKULU
		SAĞLIK HİZMETLERİ MYO
		FEN BİLİMLERİ ENSTİTÜSÜ
		FEN-EDEBİYAT FAKÜLTESİ
		MÜHENDİSLİK FAKÜLTESİ
		Ziraat ve Doğa Bilimleri Fakültesi
		MESLEK YÜKSEKOKULU
		BOZÜYÜK MESLEK YÜKSEK OKULU
		GÖLPAZARI MESLEK YÜKSEKOKULU
		OSMANELİ MESLEK YÜKSEKOKULU
		PAZARYERİ MESLEK YÜKSEKOKULU
		SÖĞÜT MESLEK YÜKSEKOKULU
		ÖZEL KALEM (REKTÖRLÜK)
		SAĞLIK, KÜLTÜR VE SPOR DAİRE BAŞKANLIĞI
Bu alanlarda proje desteklerinin artırılması.		
	Bu alanlarda proje desteklerinin artırılması.	
		SAĞLIK YÜKSEKOKULU
		SAĞLIK HİZMETLERİ MYO
		FEN BİLİMLERİ ENSTİTÜSÜ
		FEN-EDEBİYAT FAKÜLTESİ
		MÜHENDİSLİK FAKÜLTESİ
		Ziraat ve Doğa Bilimleri Fakültesi
		MESLEK YÜKSEKOKULU
		BOZÜYÜK MESLEK YÜKSEK OKULU
		GÖLPAZARI MESLEK YÜKSEKOKULU
		OSMANELİ MESLEK YÜKSEKOKULU
		PAZARYERİ MESLEK YÜKSEKOKULU
		SÖĞÜT MESLEK YÜKSEKOKULU
		ÖZEL KALEM (REKTÖRLÜK)
		SAĞLIK, KÜLTÜR VE SPOR DAİRE BAŞKANLIĞI

Bu alanlarda ulusal ve uluslar arası çalıştay, sempozyum, kongre düzenlemek.		
	Bu alanlarda ulusal ve uluslararası çalıştay, sempozyum, kongre düzenlemek.	
		SAĞLIK YÜKSEKOKULU
		SAĞLIK HİZMETLERİ MYO
		FEN BİLİMLERİ ENSTİTÜSÜ
		FEN-EDEBİYAT FAKÜLTESİ
		MÜHENDİSLİK FAKÜLTESİ
		Ziraat ve Doğa Bilimleri Fakültesi
		MESLEK YÜKSEKOKULU
		BOZÜYÜK MESLEK YÜKSEK OKULU
		GÖLPAZARI MESLEK YÜKSEKOKULU
		OSMANELİ MESLEK YÜKSEKOKULU
		PAZARYERİ MESLEK YÜKSEKOKULU
		SÖĞÜT MESLEK YÜKSEKOKULU
		ÖZEL KALEM (REKTÖRLÜK)
		SAĞLIK, KÜLTÜR VE SPOR DAİRE BAŞKANLIĞI
Bilecik ilinin coğrafik, kültürel, sosyolojik ve tarihi özellikleri ile ilgili çalışmaların desteklenmesi.		
	Bilecik ilinin coğrafik, kültürel, sosyolojik ve tarihi özellikleri ile ilgili çalışmaların desteklenmesi.	
		SAĞLIK YÜKSEKOKULU
		SAĞLIK HİZMETLERİ MYO
		FEN BİLİMLERİ ENSTİTÜSÜ
		FEN-EDEBİYAT FAKÜLTESİ
		Ziraat ve Doğa Bilimleri Fakültesi
		MESLEK YÜKSEKOKULU
		BOZÜYÜK MESLEK YÜKSEK OKULU
		SOSYAL BİLİMLER ENSTİTÜSÜ
		İKTİSADİ VE İDARİ BİLİMLER FAKÜLTESİ
		Güzel Sanatlar ve Tasarım Fakültesi
		İslami İlimler Fakültesi
		Uygulamalı Bilimler Yüksekokulu
		GÖLPAZARI MESLEK YÜKSEKOKULU
		OSMANELİ MESLEK YÜKSEKOKULU
		PAZARYERİ MESLEK YÜKSEKOKULU
		SÖĞÜT MESLEK YÜKSEKOKULU
		ÖZEL KALEM (REKTÖRLÜK)
Bilecik ilinin coğrafik, kültürel,		

sosyolojik ve tarihi özellikleriyle ilgili çalışan araştırmacı sayısı ve niteliğini artırmak.		
	Bilecik ilinin coğrafik, kültürel, sosyolojik ve tarihi özellikleriyle ilgili çalışan araştırmacı sayısı ve niteliğini artırmak.	
		SAĞLIK YÜKSEKOKULU
		SAĞLIK HİZMETLERİ MYO
		FEN BİLİMLERİ ENSTİTÜSÜ
		FEN-EDEBİYAT FAKÜLTESİ
		MÜHENDİSLİK FAKÜLTESİ
		Ziraat ve Doğa Bilimleri Fakültesi
		MESLEK YÜKSEKOKULU
		BOZÜYÜK MESLEK YÜKSEK OKULU
		SOSYAL BİLİMLER ENSTİTÜSÜ
		İKTİSADİ VE İDARİ BİLİMLER FAKÜLTESİ
		Güzel Sanatlar ve Tasarım Fakültesi
		İslami İlimler Fakültesi
		Uygulamalı Bilimler Yüksekokulu
		GÖLPAZARI MESLEK YÜKSEKOKULU
		OSMANELİ MESLEK YÜKSEKOKULU
		PAZARYERİ MESLEK YÜKSEKOKULU
		SÖĞÜT MESLEK YÜKSEKOKULU
		ÖZEL KALEM (REKTÖRLÜK)
		PERSONEL DAİRE BAŞKANLIĞI
		SAĞLIK, KÜLTÜR VE SPOR DAİRE BAŞKANLIĞI
Sanayi kuruluşları , KOBİ'ler ve kamu kurumları ile işbirliği içerisinde gereksinilen alanlarda, projeler yapmak, AR-GE ve danışmanlık faaliyetlerinde bulunmak.		
	Sanayi kuruluşları, KOBİ'ler ve kamu kurumları ile işbirliği içerisinde gereksinilen alanlarda, projeler yapmak, AR-GE ve danışmanlık faaliyetlerinde bulunmak.	
		Sağlık Bilimleri Enstitüsü
		SAĞLIK YÜKSEKOKULU
		SAĞLIK HİZMETLERİ MYO
		FEN BİLİMLERİ ENSTİTÜSÜ
		FEN-EDEBİYAT FAKÜLTESİ
		MÜHENDİSLİK FAKÜLTESİ
		Ziraat ve Doğa Bilimleri Fakültesi
		MESLEK YÜKSEKOKULU

		BOZÜYÜK MESLEK YÜKSEK OKULU
		SOSYAL BİLİMLER ENSTİTÜSÜ
		İKTİSADİ VE İDARİ BİLİMLER FAKÜLTESİ
		Güzel Sanatlar ve Tasarım Fakültesi
		İslami İlimler Fakültesi
		Uygulamalı Bilimler Yüksekokulu
		GÖLPAZARI MESLEK YÜKSEKOKULU
		OSMANELİ MESLEK YÜKSEKOKULU
		PAZARYERİ MESLEK YÜKSEKOKULU
		SÖĞÜT MESLEK YÜKSEKOKULU
		HUKUK MÜŞAVİRLİĞİ
Öğrencilerin lisans ve lisansüstü tezlerini ve stajlarını , ilimizde bulunan kurum/kuruluşlarının ve toplumun ihtiyaçları doğrultusunda yönlendirmek.		
	Öğrencilerin lisans ve lisansüstü tezlerini ve stajlarını, ilimizde bulunan kurum/kuruluşlarının ve toplumun ihtiyaçları doğrultusunda yönlendirmek.	
		Sağlık Bilimleri Enstitüsü
		SAĞLIK YÜKSEKOKULU
		SAĞLIK HİZMETLERİ MYO
		FEN BİLİMLERİ ENSTİTÜSÜ
		FEN-EDEBİYAT FAKÜLTESİ
		MÜHENDİSLİK FAKÜLTESİ
		Ziraat ve Doğa Bilimleri Fakültesi
		MESLEK YÜKSEKOKULU
		BOZÜYÜK MESLEK YÜKSEK OKULU
		SOSYAL BİLİMLER ENSTİTÜSÜ
		İKTİSADİ VE İDARİ BİLİMLER FAKÜLTESİ
		Güzel Sanatlar ve Tasarım Fakültesi
		İslami İlimler Fakültesi
		Uygulamalı Bilimler Yüksekokulu
		GÖLPAZARI MESLEK YÜKSEKOKULU
		OSMANELİ MESLEK YÜKSEKOKULU
		PAZARYERİ MESLEK YÜKSEKOKULU
		SÖĞÜT MESLEK YÜKSEKOKULU
Akreditasyon için gerekli kriterleri sağlamak.		
	Akreditasyon için gerekli kriterleri sağlamak.	
		SAĞLIK YÜKSEKOKULU
		SAĞLIK HİZMETLERİ MYO

		FEN BİLİMLERİ ENSTİTÜSÜ
		FEN-EDEBİYAT FAKÜLTESİ
		MÜHENDİSLİK FAKÜLTESİ
		Ziraat ve Doğa Bilimleri Fakültesi
		MESLEK YÜKSEKOKULU
		BOZÜYÜK MESLEK YÜKSEK OKULU
		SOSYAL BİLİMLER ENSTİTÜSÜ
		İKTİSADİ VE İDARİ BİLİMLER FAKÜLTESİ
		Güzel Sanatlar ve Tasarım Fakültesi
		İslami İlimler Fakültesi
		Uygulamalı Bilimler Yüksekokulu
		GÖLPAZARI MESLEK YÜKSEKOKULU
		OSMANELİ MESLEK YÜKSEKOKULU
		PAZARYERİ MESLEK YÜKSEKOKULU
		SÖĞÜT MESLEK YÜKSEKOKULU
		ÖĞRENCİ İŞLERİ DAİRE BAŞKANLIĞI
Uluslararası ilişkiler ofisinin etkinleştirilmesi.		
	Uluslararası ilişkiler ofisinin etkinleştirilmesi.	
		ÖZEL KALEM (GENEL SEKRETERLİK)
İngiltere, Almanya, Fransa, ABD, Japonya, Kore ve İspanya da üst düzey üniversitelerle değişim programı imzalamak.		
	İngiltere, Almanya, Fransa, ABD, Japonya, Kore ve İspanya'da üst düzey üniversitelerle değişim programı imzalamak.	
		ÖZEL KALEM (GENEL SEKRETERLİK)
		ÖĞRENCİ İŞLERİ DAİRE BAŞKANLIĞI
Yurtdışından gelen öğrenci sayısını arttırmak.		
	Yurtdışından gelen öğrenci sayısını arttırmak.	
		ÖZEL KALEM (GENEL SEKRETERLİK)
		ÖĞRENCİ İŞLERİ DAİRE BAŞKANLIĞI
Uluslararasılaşabilmek için yabancı öğretim üyesi ve öğrenciler için misafirhane binasını tamamlamak.		
	Uluslararasılaşabilmek için yabancı öğretim üyesi ve öğrenciler için misafirhane binasını tamamlamak.	
		YAPI İŞLERİ VE TEKNİK DAİRE BAŞKANLIĞI
Üniversitemizi üst sıralardan öğrencilerin tercih etmesini sağlamak için teşvik ve tanıtım		



faaliyetlerinde bulunmak.		
	Üniversitemizi üst sınırlardan öğrencilerin tercih etmesini sağlamak için teşvik ve tanıtım faaliyetlerinde bulunmak.	
		SAĞLIK YÜKSEKOKULU
		SAĞLIK HİZMETLERİ MYO
		FEN BİLİMLERİ ENSTİTÜSÜ
		FEN-EDEBİYAT FAKÜLTESİ
		MÜHENDİSLİK FAKÜLTESİ
		Ziraat ve Doğa Bilimleri Fakültesi
		MESLEK YÜKSEKOKULU
		BOZÜYÜK MESLEK YÜKSEK OKULU
		SOSYAL BİLİMLER ENSTİTÜSÜ
		İKTİSADİ VE İDARİ BİLİMLER FAKÜLTESİ
		Güzel Sanatlar ve Tasarım Fakültesi
		İslami İlimler Fakültesi
		Uygulamalı Bilimler Yüksekokulu
		GÖLPAZARI MESLEK YÜKSEKOKULU
		OSMANELİ MESLEK YÜKSEKOKULU
		PAZARYERİ MESLEK YÜKSEKOKULU
		SÖĞÜT MESLEK YÜKSEKOKULU
		ÖZEL KALEM (GENEL SEKRETERLİK)
		SAĞLIK, KÜLTÜR VE SPOR DAİRE BAŞKANLIĞI
		ÖĞRENCİ İŞLERİ DAİRE BAŞKANLIĞI
Öğrencilerin eğitimlerini uygulama alanlarında geçirmesini sağlayacak düzenlemeler yapmak.		
	Öğrencilerin eğitimlerini uygulama alanlarında geçirmesini sağlayacak düzenlemeler yapmak.	
		SAĞLIK YÜKSEKOKULU
		SAĞLIK HİZMETLERİ MYO
		FEN BİLİMLERİ ENSTİTÜSÜ
		FEN-EDEBİYAT FAKÜLTESİ
		MÜHENDİSLİK FAKÜLTESİ
		Ziraat ve Doğa Bilimleri Fakültesi
		MESLEK YÜKSEKOKULU
		BOZÜYÜK MESLEK YÜKSEK OKULU
		SOSYAL BİLİMLER ENSTİTÜSÜ
		İKTİSADİ VE İDARİ BİLİMLER FAKÜLTESİ
		Güzel Sanatlar ve Tasarım Fakültesi
		İslami İlimler Fakültesi

		Uygulamalı Bilimler Yüksekokulu
		GÖLPAZARI MESLEK YÜKSEKOKULU
		OSMANELİ MESLEK YÜKSEKOKULU
		PAZARYERİ MESLEK YÜKSEKOKULU
		SÖĞÜT MESLEK YÜKSEKOKULU
		SAĞLIK, KÜLTÜR VE SPOR DAİRE BAŞKANLIĞI
		ÖĞRENCİ İŞLERİ DAİRE BAŞKANLIĞI
Üniversitede nitelikli yabancı uyruklu öğretim üyesi sayısını artırmak.		
	Üniversitede nitelikli yabancı uyruklu öğretim üyesi sayısını artırmak.	
		ÖZEL KALEM (REKTÖRLÜK)
		PERSONEL DAİRE BAŞKANLIĞI
Zorunlu yabancı dil eğitimine geçiş için gerekli kriterleri sağlamak.		
	Zorunlu yabancı dil eğitimine geçiş için gerekli kriterleri sağlamak.	
		SAĞLIK YÜKSEKOKULU
		SAĞLIK HİZMETLERİ MYO
		FEN BİLİMLERİ ENSTİTÜSÜ
		FEN-EDEBİYAT FAKÜLTESİ
		MÜHENDİSLİK FAKÜLTESİ
		Ziraat ve Doğa Bilimleri Fakültesi
		MESLEK YÜKSEKOKULU
		BOZÜYÜK MESLEK YÜKSEK OKULU
		SOSYAL BİLİMLER ENSTİTÜSÜ
		İKTİSADİ VE İDARİ BİLİMLER FAKÜLTESİ
		Güzel Sanatlar ve Tasarım Fakültesi
		İslami İlimler Fakültesi
		Uygulamalı Bilimler Yüksekokulu
		GÖLPAZARI MESLEK YÜKSEKOKULU
		OSMANELİ MESLEK YÜKSEKOKULU
		PAZARYERİ MESLEK YÜKSEKOKULU
		SÖĞÜT MESLEK YÜKSEKOKULU
		ÖZEL KALEM (REKTÖRLÜK)
		ÖĞRENCİ İŞLERİ DAİRE BAŞKANLIĞI
Kariyer merkezinin kurulması.		
	Kariyer merkezinin kurulması.	
		SAĞLIK YÜKSEKOKULU
		SAĞLIK HİZMETLERİ MYO
		FEN BİLİMLERİ ENSTİTÜSÜ
		FEN-EDEBİYAT FAKÜLTESİ

		MÜHENDİSLİK FAKÜLTESİ
		Ziraat ve Doğa Bilimleri Fakültesi
		MESLEK YÜKSEKOKULU
		BOZÜYÜK MESLEK YÜKSEK OKULU
		SOSYAL BİLİMLER ENSTİTÜSÜ
		İKTİSADİ VE İDARİ BİLİMLER FAKÜLTESİ
		Güzel Sanatlar ve Tasarım Fakültesi
		İslami İlimler Fakültesi
		Uygulamalı Bilimler Yüksekokulu
		GÖLPAZARI MESLEK YÜKSEKOKULU
		OSMANELİ MESLEK YÜKSEKOKULU
		PAZARYERİ MESLEK YÜKSEKOKULU
		SÖĞÜT MESLEK YÜKSEKOKULU
		SAĞLIK, KÜLTÜR VE SPOR DAİRE BAŞKANLIĞI
		ÖĞRENCİ İŞLERİ DAİRE BAŞKANLIĞI
Kongre ve Kültür Merkezi ile yemekhane binası yapım işlerine başlamak.		
	Kongre ve kültür merkezi ile yemekhane binası yapım işlerine başlamak.	
		YAPI İŞLERİ VE TEKNİK DAİRE BAŞKANLIĞI
Tüm salon sporları branşlarına uygun, kapasitesi en az 3.000 kişilik modern, çok amaçlı bir kapalı spor salonu inşaatına başlamak, açık spor tesislerinin yenilenmesini sağlamak.		
	Tüm salon sporları branşlarına uygun, kapasitesi en az 3.000 kişilik modern, çok amaçlı bir kapalı spor salonu inşaatına başlamak, açık spor tesislerinin yenilenmesini sağlamak.	
		SAĞLIK, KÜLTÜR VE SPOR DAİRE BAŞKANLIĞI
		YAPI İŞLERİ VE TEKNİK DAİRE BAŞKANLIĞI
Üniversitemiz öğrenci ve personelinin bilinçli ve aktif spor yapmasını sağlamak üzere müsabaka, kurs ve seminerler düzenlemek.		
	Üniversitemiz öğrenci ve personelinin bilinçli ve aktif spor yapmasını sağlamak üzere müsabaka, kurs ve seminerler düzenlemek.	

		SAĞLIK, KÜLTÜR VE SPOR DAİRE BAŞKANLIĞI
Sergi, tiyatro, sinema, bahar şenliği, konser, mezuniyet organizasyonları yapmak.		
	Sergi, tiyatro, sinema, bahar şenliği, konser, mezuniyet organizasyonlarını yapmak.	
		SAĞLIK YÜKSEKOKULU
		SAĞLIK HİZMETLERİ MYO
		FEN BİLİMLERİ ENSTİTÜSÜ
		FEN-EDEBİYAT FAKÜLTESİ
		MÜHENDİSLİK FAKÜLTESİ
		Ziraat ve Doğa Bilimleri Fakültesi
		MESLEK YÜKSEKOKULU
		BOZÜYÜK MESLEK YÜKSEK OKULU
		SOSYAL BİLİMLER ENSTİTÜSÜ
		İKTİSADİ VE İDARİ BİLİMLER FAKÜLTESİ
		Güzel Sanatlar ve Tasarım Fakültesi
		İslami İlimler Fakültesi
		Uygulamalı Bilimler Yüksekokulu
		GÖLPAZARI MESLEK YÜKSEKOKULU
		OSMANELİ MESLEK YÜKSEKOKULU
		PAZARYERİ MESLEK YÜKSEKOKULU
		SÖĞÜT MESLEK YÜKSEKOKULU
		SAĞLIK, KÜLTÜR VE SPOR DAİRE BAŞKANLIĞI
Mezun bilgi sisteminin oluşturulması.		
	Mezun bilgi sisteminin oluşturulması.	
		ÖĞRENCİ İŞLERİ DAİRE BAŞKANLIĞI
Öğrencilerin ilimize ait kurum/kuruluşları ile topluma hizmet tecrübelerinin artmasına destek olmak amacıyla staj olanaklarını iyileştirmek.		
	Öğrencilerin ilimize ait kurum kuruluşları ile topluma hizmet tecrübelerinin artmasına destek olmak amacıyla staj olanaklarını iyileştirmek.	
		SAĞLIK YÜKSEKOKULU
		SAĞLIK HİZMETLERİ MYO
		FEN BİLİMLERİ ENSTİTÜSÜ
		FEN-EDEBİYAT FAKÜLTESİ
		MÜHENDİSLİK FAKÜLTESİ

		Ziraat ve Doğa Bilimleri Fakültesi
		MESLEK YÜKSEKOKULU
		BOZÜYÜK MESLEK YÜKSEK OKULU
		SOSYAL BİLİMLER ENSTİTÜSÜ
		İKTİSADİ VE İDARİ BİLİMLER FAKÜLTESİ
		Güzel Sanatlar ve Tasarım Fakültesi
		İslami İlimler Fakültesi
		Uygulamalı Bilimler Yüksekokulu
		GÖLPAZARI MESLEK YÜKSEKOKULU
		OSMANELİ MESLEK YÜKSEKOKULU
		PAZARYERİ MESLEK YÜKSEKOKULU
		SÖĞÜT MESLEK YÜKSEKOKULU
Öğrencilerimiz ve personelimize memnuniyet anketleri düzenlemek.		
	Öğrencilerimiz ve personelimize memnuniyet anketleri düzenlemek.	
		PERSONEL DAİRE BAŞKANLIĞI
		ÖĞRENCİ İŞLERİ DAİRE BAŞKANLIĞI
		STRATEJİ GELİŞTİRME DAİRE BAŞKANLIĞI
Öğrenci kulüplerinin nicelik ve niteliğinin artırılması.		
	Öğrenci kulüplerinin nicelik ve niteliğinin artırılması.	
		SAĞLIK, KÜLTÜR VE SPOR DAİRE BAŞKANLIĞI
Atanan, yükselen ve emekli olan personel için tören düzenlenmesi.		
	Atanan, yükselen ve emekli olan personel için tören düzenlenmesi.	
		PERSONEL DAİRE BAŞKANLIĞI
		SAĞLIK, KÜLTÜR VE SPOR DAİRE BAŞKANLIĞI
Halka açık sosyal, sanatsal ve kültürel etkinliklerin düzenlenmesi, üniversite dışında düzenlenen sosyal ve kültürel etkinliklere katılımın sağlanması.		
	Halka açık sosyal ve kültürel etkinliklerin düzenlenmesi, üniversite dışında düzenlenen sosyal ve kültürel etkinliklere katılımın sağlanması.	
		ÖZEL KALEM (REKTÖRLÜK)
		SAĞLIK, KÜLTÜR VE SPOR DAİRE BAŞKANLIĞI
Sivil toplum kuruluşları ile kamu kurum ve kuruluşlarının ortak olduğu plan ve projeler üretmek		

İşbirliği protokolleri imzalamak ve yürütmek.		
	Sivil toplum kuruluşları ile kamu kurum ve kuruluşlarının ortak olduğu plan ve projeler üretmek, işbirliği protokolleri imzalamak ve yürütmek.	
		ÖZEL KALEM (REKTÖRLÜK)
		SAĞLIK, KÜLTÜR VE SPOR DAİRE BAŞKANLIĞI
		HUKUK MÜŞAVİRLİĞİ
Üniversitenin logo, web sayfası dizaynı ve kurallarını belirlemek.		
	Üniversitenin logo, web sayfası, dizaynı ve kurallarını belirlemek.	
		ÖZEL KALEM (GENEL SEKRETERLİK)
Üniversitemizi tanıtıcı konularda ulusal ve yerel basın araçlarındaki haber sayısını arttırmak.		
	Üniversitemizi tanıtıcı konularda ulusal ve yerel basın araçlarındaki haber sayısını arttırmak.	
		ÖZEL KALEM (GENEL SEKRETERLİK)
		SAĞLIK, KÜLTÜR VE SPOR DAİRE BAŞKANLIĞI
Büyük iller başta olmak üzere üniversitenin tanıtım ve irtibat ofislerini oluşturmak.		
	Büyük iller başta olmak üzere üniversitenin tanıtım ve irtibat ofislerini oluşturmak.	
		ÖZEL KALEM (GENEL SEKRETERLİK)
		SAĞLIK, KÜLTÜR VE SPOR DAİRE BAŞKANLIĞI
Ulusal ve uluslararası üniversite tanıtım etkinliklerine katılmak.		
	Ulusal ve uluslararası üniversite tanıtım etkinliklerine katılmak.	
		ÖZEL KALEM (GENEL SEKRETERLİK)
		SAĞLIK, KÜLTÜR VE SPOR DAİRE BAŞKANLIĞI