



**BİLECİK ŞEYH EDEBALI ÜNİVERSİTESİ
2020 YILI PERFORMANS PROGRAMI**

Hazırlayan

**Bilecik Şeyh Edebali Üniversitesi
Strateji Geliştirme Daire Başkanlığı**

2020

ÜST YÖNETİCİ SUNUŞU

5018 sayılı Kamu Mali Yönetimi ve Kontrol Kanunu ile kamu mali yönetiminde mali disiplin, hesap verilebilirlik ve saydamlık hedeflenerek; kamu kaynaklarının etkili, ekonomik ve verimli kullanılmasını sağlamak üzere Türkiye'de performans esaslı bütçelemeye geçiş öngörülmüştür.

Bu kapsamda hazırlanan 2020 Yılı İdare Performans Programımız; 2017-2021 yıllarına ait Stratejik Planımız, Hazine ve Maliye Bakanlığı Performans Programı Hazırlama Rehberi ile Strateji ve Bütçe Başkanlığı Program Bütçe Rehberi esas alınarak düzenlenmiştir.

Kurumların amaçlarına ulaşabilmeleri için ölçülebilir performans hedeflerinin yer aldığı performans programlarını doğru uygulamaları son derece önemlidir. 2020 Yılı İdare Performans Programımız Üniversitemizdeki akademik ve idari birimler arasındaki işbirliği ve koordinasyonu daha da arttırarak, kurumumuzun hedeflerine ulaşması konusunda büyük katkı sağlayacağına inanıyorum.

2020 Yılı İdare Performans Programımızın hazırlanmasında emeği geçen personelimize teşekkür eder, programımızın aydınlatıcı bilgiler vermesi temennisiyle saygılar sunarım.

Prof. Dr. İbrahim TAŞ

Rektör

İÇİNDEKİLER

I. GENEL BİLGİLER.....	4
A. Yetki, Görev ve Sorumluluklar.....	5
1. Yükseköğretim Kurumlarının Görev ve Sorumlulukları.....	5
2. Rektör.....	6
3. Üniversite Senatosu.....	6
4. Üniversite Yönetim Kurulu.....	7
5. Dekan.....	8
6. Enstitü.....	8
7. Yüksekokul.....	8
8. Genel Sekreterlik.....	8
B. Teşkilat Yapısı.....	10
C. Fiziksel Kaynaklar.....	11
1. Fiziksel Yapı.....	11
2. Bilgi ve Teknolojik Kaynaklar.....	14
Kamu Sürekli İşçi Maaş Bordro Özlük Yazılımı.....	14
D. İnsan Kaynakları.....	18
II. PERFORMANS BİLGİLERİ.....	36
A. Temel Politika ve Öncelikler.....	37
B. Amaç ve Hedefler.....	37
1. Misyon.....	37
2. Vizyon.....	37
3. Stratejik Amaç ve Hedefler.....	37
4. Alt Program Hedefleri ve Stratejik Plan İlişkisi.....	39
C. İdare Performans Bilgisi.....	40
1. İdare Performans Bilgisi.....	40
2. Faaliyet Maliyetleri Tablosu.....	52
D. İdarenin Toplam Kaynak İhtiyacı.....	68
1. Faaliyetler Düzeyinde Performans Programı Maliyeti.....	68
2. Ekonomik Sınıflandırma Düzeyinde Performans Programı Maliyeti.....	69
E. Diğer Hususlar.....	70
1. Faaliyetlerden Sorumlu Harcama Birimleri.....	70
2. Performans Göstergelerinin İzlenmesinden Sorumlu Birimler.....	71
III. EKLER.....	73
A. Programlar İtibariyle Ödenek Teklifleri İcmali.....	74
B. Cari Giderler Tablosu.....	75
C. Program ve Ekonomik Sınıflandırma Düzeyinde Bütçe Teklif ve Tahminleri.....	151
D. Alt Program ve Ekonomik Sınıflandırma Düzeyinde Bütçe Teklif ve Tahminleri.....	152
E. Faaliyet ve Ekonomik Sınıflandırma Düzeyinde Bütçe Teklif ve Tahminleri.....	153
F. Faaliyetler İtibariyle Ödenek Teklifleri İcmali.....	155

I. GENEL BİLGİLER

A. Yetki, Görev ve Sorumluluklar

1. Yükseköğretim Kurumlarının Görev ve Sorumlulukları

Yükseköğretim Kurumları, Anayasamızın 130'uncu maddesi ile 2547 sayılı Yükseköğretim Kanunu'nun 12'nci maddesinde belirtilen görevleri yerine getirmekle yükümlüdür.

2547 sayılı Yükseköğretim Kanunu'nun 12'nci maddesi uyarınca bu kanundaki amaç ve ana ilkelere uygun olarak Yükseköğretim Kurumlarının görevleri aşağıdaki şekilde belirtilmiştir.

- Çağdaş uygarlık ve eğitim-öğretim esaslarına dayanan bir düzen içinde, toplumun ihtiyaçları ve kalkınma planları ilke ve hedeflerine uygun ve ortaöğretime dayalı çeşitli düzeylerde eğitim-öğretim, bilimsel araştırma, yayım ve danışmanlık yapmak,
- Kendi ihtisas gücü ve maddi kaynaklarını rasyonel, verimli ve ekonomik şekilde kullanarak, milli eğitim politikası ve kalkınma planları ilke ve hedefleri ile Yükseköğretim Kurulu tarafından yapılan plan ve programlar doğrultusunda, ülkenin ihtiyacı olan dallarda ve sayıda insan gücü yetiştirmek,
- Türk toplumunun yaşam düzeyini yükseltici ve kamuoyunu aydınlatıcı bilim verilerini söz, yazı ve diğer araçlarla yaymak,
- Örgün, yaygın, sürekli ve açık eğitim yoluyla toplumun özellikle sanayileşme ve tarımda modernleşme alanlarında eğitilmesini sağlamak,
- Ülkenin bilimsel, kültürel, sosyal ve ekonomik yönlerden ilerlemesini ve gelişmesini ilgilendiren sorunlarını, diğer kuruluşlarla işbirliği yaparak, kamu kuruluşlarına önerilerde bulunmak suretiyle öğretim ve araştırma konusu yapmak; sonuçlarını toplumun yararına sunmak ve kamu kuruluşlarınca istenecek inceleme ve araştırmaları sonuçlandırarak düşüncelerini ve önerilerini bildirmek,
- Eğitim-öğretim ve seferberliği içinde, örgün, yaygın, sürekli ve açık eğitim hizmetini üstlenen kurumlara katkıda bulunacak önlemleri almak,
- Yörelerindeki tarım ve sanayinin gelişmesine ve ihtiyaçlarına uygun meslek elemanlarının yetişmesine ve bilgilerinin gelişmesine katkıda bulunmak; sanayi, tarım ve sağlık hizmetleri ile diğer hizmetlerde modernleşmeyi, üretimde artışı sağlayacak çalışma ve programlar yapmak, uygulamak ve yapılanlara katılmak, bununla ilgili kurumlarla işbirliği yapmak ve çevre sorunlarına çözüm getirici önerilerde bulunmak,
- Eğitim teknolojisini üretmek, geliştirmek, kullanmak, yaygınlaştırmak,
- Yükseköğretimin uygulamalı yapılmasına ait eğitim-öğretim esaslarını geliştirmek, döner sermaye işletmelerini kurmak, verimli çalıştırmak ve bu faaliyetlerin geliştirilmesine ilişkin gerekli düzenlemeleri yapmaktır.

2. Rektör

Günümüz yükseköğretim sistemi içinde üniversitedeki en üst düzeydeki yönetici ve atamaya yetkili amir rektördür. Rektör akademik ve idari konularda üniversitedeki tüm üst kurulların başkanlığını yapar.

Rektörün görevleri;

- Üniversite kurullarına başkanlık etmek; yükseköğretim üst kuruluşlarının kararlarını uygulamak, üniversite kurullarının önerilerini inceleyerek karara bağlamak ve üniversiteye bağlı kuruluşlar arasında düzenli çalışmayı sağlamak,
- Her eğitim-öğretim yılı sonunda ve gerektiğinde üniversitenin eğitim-öğretim bilimsel araştırma ve yayın faaliyetleri hakkında Üniversitelerarası Kurula bilgi vermek,
- Üniversitenin yatırım programlarını, bütçesini ve kadro ihtiyaçlarını, bağlı birimlerinin ve üniversite yönetim kurulu ile senatosunun görüş ve önerilerini aldıktan sonra hazırlamak ve Yükseköğretim Kuruluna sunmak,
- Gerekli gördüğü hallerde üniversiteyi oluşturan kuruluş ve birimlerde görevli öğretim elemanlarının ve diğer personelin görev yerlerini değiştirmek veya bunlara yeni görevler vermek,
- Üniversitenin birimleri ve her düzeydeki personeli üzerinde genel gözetim ve denetim görevini sürdürmek,
- Kanun ve yönetmeliklerle kendisine verilen diğer görevleri yapmaktır.

Ayrıca üniversitenin ve bağlı birimlerinin öğretim kapasitesinin rasyonel bir şekilde kullanılmasında ve geliştirilmesinde, öğrencilere gerekli sosyal hizmetlerin sağlanmasında, gerektiği zaman güvenlik önlemlerinin alınmasında, eğitim öğretim, bilimsel araştırma ve yayım faaliyetlerinin devlet kalkınma plan, ilke ve hedefleri doğrultusunda planlanıp yürütülmesinde, bilimsel-idari gözetim ve denetimin yapılmasında ve bu görevlerin alt birimlere aktarılmasında, takip ve kontrol edilmesinde ve sonuçlarının alınmasında birinci derecede yetkili ve sorumludur.

3. Üniversite Senatosu

Senato, rektörün başkanlığında, rektör yardımcıları, dekanlar ve her fakülteden fakülte kurullarınca üç yıl için seçilecek birer öğretim üyesi ile rektörlüğe bağlı enstitü ve yüksekokul müdürlerinden teşekkül eder. Senato, her eğitim öğretim yılı başında ve sonunda olmak üzere yılda en az iki defa toplanır. Rektör gerekli gördüğü hallerde senatoyu toplantıya çağırır.

Senato, üniversitenin akademik organı olup, aşağıdaki görevleri yapar:

- Üniversitenin eğitim-öğretim, bilimsel araştırma ve yayın faaliyetlerinin esasları hakkında karar almak,
- Üniversitenin bütününe ilgilendiren kanun ve yönetmelik taslaklarını hazırlamak veya görüş bildirmek,
- Rektörün onayından sonra Resmi Gazete’de yayımlanarak yürürlüğe girecek olan üniversite veya üniversitenin birimleri ile ilgili yönetmelikleri hazırlamak,
- Üniversitenin yıllık eğitim-öğretim programını ve takvimini inceleyerek karara bağlamak.
- Bir sınava bağlı olmayan fahri akademik unvanları vermek ve fakülte kurullarının bu konudaki önerilerini karara bağlamak,
- Fakülte kurulları ile rektörlüğe bağlı enstitü ve yüksekokul kurullarının kararlarına yapılacak itirazları inceleyerek karara bağlamak,
- Üniversite yönetim kuruluna üye seçmek,
- Bu kanunla kendisine verilen diğer görevleri yapmak.

4. Üniversite Yönetim Kurulu

Üniversite yönetim kurulu, rektörün başkanlığında dekanlardan, üniversiteye bağlı değişik öğretim birim ve alanlarını temsil edecek şekilde senatoca dört yıl için seçilecek üç profesörden oluşur. Rektör gerektiğinde yönetim kurulunu toplantıya çağırır. Rektör yardımcıları oy hakkı olmaksızın yönetim kurulu toplantılarına katılabilirler. Üniversite yönetim kurulu idari faaliyetlerde rektöre yardımcı bir organ olup aşağıdaki görevleri yapar:

- Yükseköğretim üst kuruluşları ile senato kararlarının uygulanmasında belirlenen plan ve programlar doğrultusunda rektöre yardım etmek,
- Faaliyet plan ve programlarının uygulanmasını sağlamak,
- Üniversiteye bağlı birimlerin önerilerini dikkate alarak yatırım programını, bütçe tasarısı taslağını incelemek ve kendi önerileri ile birlikte rektörlüğe sunmak,
- Üniversite yönetimi ile ilgili olarak rektörün getireceği konularda karar almak,
- Fakülte, enstitü ve yüksekokul yönetim kurullarının kararlarına yapılacak itirazları inceleyerek kesin karara bağlamak.

5. Dekan

Dekanın Görevleri;

- Fakülte kurullarına başkanlık etmek, fakülte kurullarının kararlarını uygulamak ve fakülte birimleri arasında düzenli çalışmayı sağlamak,
- Her öğretim yılı sonunda ve istendiğinde fakültenin genel durumu ve işleyişi hakkında rektöre rapor vermek,
- Fakültenin ödenek ve kadro ihtiyaçlarını gerekçesi ile birlikte rektörlüğe bildirmek, fakülte bütçesi ile ilgili öneriyi fakülte yönetim kurulunun da görüşünü aldıktan sonra rektörlüğe sunmak,
- Fakültenin birimleri ve her düzeydeki personeli üzerinde genel gözetim ve denetim görevini sürdürmek,
- Kanun ve yönetmeliklerle kendisine verilen diğer görevleri yapmaktır.

Dekan; fakültenin ve bağlı birimlerinin öğretim kapasitesinin rasyonel bir şekilde kullanılmasında ve geliştirilmesinde, gerektiği zaman güvenlik önlemlerinin alınmasıyla, öğrencilere gerekli sosyal hizmetlerin sağlanmasında, eğitim-öğretim, bilimsel araştırma ve yayın faaliyetlerinin düzenli bir şekilde yürütülmesinde, bütün faaliyetlerin gözetim ve denetiminin yapılmasında, takip ve kontrol edilmesinde ve sonuçlarının alınmasında rektöre karşı birinci derecede sorumludur.

6. Enstitü

Enstitünün organları, enstitü müdürü, enstitü kurulu ve enstitü yönetim kuruludur. Enstitü müdürü, rektör tarafından üç yıl için atanır. Enstitü müdürü, 2547 sayılı kanun ile dekanlara verilmiş olan görevleri enstitü bakımından yerine getirir.

7. Yüksekokul

Yüksekokulların organları; yüksekokul müdürü, yüksekokul kurulu ve yüksekokul yönetim kuruludur. Yüksekokul müdürü, rektör tarafından üç yıl için atanır. Yüksekokul müdürü, 2547 sayılı kanun ile dekanlara verilmiş olan görevleri yüksekokul bakımından yerine getirir.

8. Genel Sekreterlik

Genel Sekreter, Üniversite İdari teşkilatının başı olarak yapacağı görevler dışında, kendisi ve kendisine bağlı birimler aracılığı ile aşağıdaki görevleri yerine getirir.

- Üniversite İdari teşkilatında bulunan birimlerin verimli, düzenli ve uyumlu şekilde

alıřmasını saęlamak,

- Üniversite Senatosu ile Üniversite Yönetim Kurulunda oya katılmaksızın raportörlük görevi yapmak; bu kurullarda alınan kararların yazılması, korunması ve saklanması saęlamak,
- Üniversite Senatosu ile Üniversite Yönetim Kurulunun kararlarını Üniversiteye baęlı birimlere iletmek, Üniversite İdari teşkilatında görevlendirilecek personel hakkında Rektör'e öneride bulunmak,
- Basın ve Halkla İliřkiler Hizmetinin yürütülmesini saęlamak,
- Rektörlüğün yazıřmalarını yürütmek,
- Rektörlüğün protokol, ziyaret ve tören işlerini organizasyonunu saęlamak,
- Rektör tarafından verilecek benzeri görevleri yapmak.

B. Teşkilat Yapısı

Üniversitemizin yönetim organizasyonu 2547 sayılı Kanun hükümlerine göre belirlenmiş olup, organizasyon şemaları aşağıda belirtilmiştir.

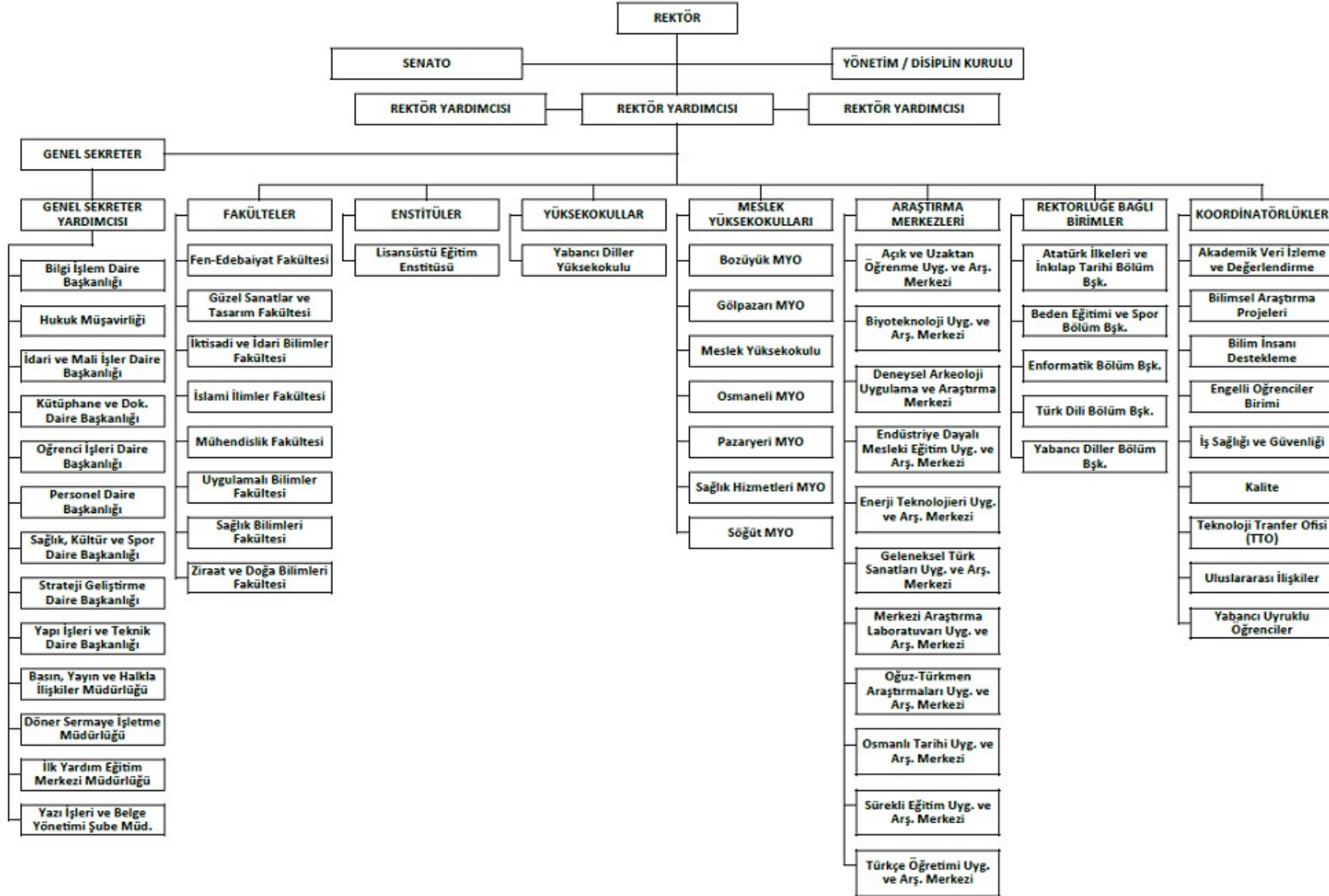

C. Fiziksel Kaynaklar

1. Fiziksel Yapı

1.1. Eğitim Alanları Derslikler

Okul Adı	Amfi (Adet-Kapasite)		Sınıf (Adet-Kapasite)		Bilgisayar Lab. (Adet-Kapasite)		Diğer Lab. (Adet-Kapasite)	
	Adet	Kapasite	Adet	Kapasite	Adet	Kapasite	Adet	Kapasite
İ.İ.B.F.	6	1.500	37	3.300	4	225	8	550
Mühendislik Fakültesi (C Blok+Tobb+Müh.Lab.)	2	378	19	1.378	2	80	23	290
Güzel San. ve Tas. Fakültesi, İslami İlimler (D Blok)	1	167	5	235	1	44	4	0
Fen Edebiyat Fakültesi (E-F Blok)	6	1.000	32	2.500	1	90	0	0
Bozüyük MYO ve Uygulamalı Bilimler MYO	3	300	27	1.620	3	300	0	0
Gölpazarı MYO	0	0	6	300	1	50	1	50
Meslek Yüksekokulu	0	0	11	540	4	140	2	45
Osmaneli MYO	0	0	9	360	2	80	0	0
Pazaryeri MYO	0	0	8	200	3	70	2	40
Söğüt MYO	1	120	12	636	2	100	2	70
Söğüt MYO (D.EYTAM)	0	0	2	100	0	0	0	0
Sağlık YO / Sağlık Hizmetleri MYO	0	0	10	645	1	70	0	0
Ziraat ve Doğa Bilimleri Fakültesi	0	0	7	592	1	50	0	400
TOPLAM	19	3.465	185	12.406	25	1.299	42	2.469

1.2. Sosyal Alanlar

1.2.1. Kantin, Kafeteryalar ve Kırtasiyeler

Kantin/Kafeteryanın Adı	Yerleşke Adı	Adet	Kapalı Alanı (m ²)	Kapasite (Kişi)
Merkez MYO Kantin	Merkez Kampüs	1	164	175
Mühendislik Fakültesi Çatı Kantini	Merkez Kampüs	1	457	820
İİBF Kantini	Merkez Kampüs	1	224	210
Fen Edebiyat Fakültesi Kantini	Merkez Kampüs	1	252	210
Kütüphane ve Bilgi Merkezi Kantini	Merkez Kampüs	1	105	85
Mühendislik Fakültesi Kantini	Merkez Kampüs	1	255	210
Osmaneli MYO Kantini	Osmaneli	1	369	40
Pazaryeri MYO Kantini	Pazaryeri	1	Yemekhane ile bir	40
Bozüyük MYO Kantini	Bozüyük	1	133	35
Söğüt MYO Kantini	Söğüt	1	292	85
Gölpazarı MYO Kantini	Gölpazarı	1	Yemekhane ile bir	80
Merkez Kırtasiye	Merkez	1	20	-
Bozüyük MYO Kırtasiye	Bozüyük	1	9	-
Söğüt MYO Kırtasiye	Söğüt	1	20	-
İ.İ.B.F Kırtasiye	Merkez	1	10	-
Osmaneli Kırtasiye	Osmaneli	1	10	-
TOPLAM		16	2.320	1.990

1.2.2. Yemekhaneler

YEMEKHANENİN ADI	YERLEŞKE ADI	ADEDİ	ALANI (m ²)	KAPASİTE (kişi)
Merkez Personel Yemekhanesi	Merkez Kampüs	1	1.128	600
Merkez Öğrenci Yemekhanesi	Merkez Kampüs	1	657	540
Osmaneli MYO Yemekhanesi	Osmaneli	1	359	150
Pazaryeri MYO Yemekhanesi	Pazaryeri	1	294	56
Bozüyük MYO Yemekhanesi	Bozüyük	1	145	131
Söğüt MYO Yemekhanesi	Söğüt	1	100	80
Gölpazarı MYO Yemekhanesi	Gölpazarı	1	270	108
TOPLAM		7	2.953	1.665

1.2.3. Spor Tesisleri

YERLEŞKE ADI	Spor Tesisin Adı	Kapalı Spor Tesisi		Açık Spor Tesisi	
		Kapasite (kişi)	Alan (m ²)	Kapasite (kişi)	Alan (m ²)
Merkez Kampüs	Kapalı Spor Salonu	288	646	0	
Merkez Kampüs	Kapalı Halı Saha	402	1125	0	
Merkez Kampüs	Bisiklet Yolu	0	0	0	4.320
Merkez Kampüs	Tırmanma Duvarı	0	0	30	100
Merkez Kampüs	Futbol Sahası (Atletizm Pisti)	0	0	924	7.350
Merkez Kampüs	Tenis Kortu	0	0	0	874
Merkez Kampüs	Basketbol Sahası	0	0	0	646
Merkez Kampüs	Voleybol Sahası	0	0	0	646
Merkez Kampüs	Squash Salonu	16	62	0	0
Merkez Kampüs	Sağlıklı Yaşam Merkezi	0	320	0	0
Merkez Kampüs	Okçuluk Salonu	0	120	0	0
Merkez Kampüs	Pilates- Aerobik Salonu	0	120	0	0
Gölpazarı	Gölpazarı MYO Basketbol Sahası	0	0	0	646
Osmaneli	Osmaneli MYO Basketbol Sahası	0	0	0	646
Pazaryeri	Pazaryeri MYO Basketbol Sahası	0	0	0	646
Pazaryeri	Pazaryeri MYO Halı Sahası	0	0	0	874
Söğüt	Söğüt MYO Basketbol Sahası	0	0	0	646
Söğüt	Söğüt MYO Halı Sahası	0	0	0	874
TOPLAM	18	706	2.393	954	18.268

1.2.4. Toplantı – Konferans Salonları

Birimler/Okullar	0-50		101-150	
	Toplantı	Konferans	Toplantı	Konferans
Gülümbe Kampüsü	2	0	0	1
İktisadi ve İdari Bilimler Fakültesi	2	0	1	1
Mühendislik Fakültesi (C Blok+Tobb+Müh. Lab.)	1	1	0	1
Fen-Edebiyat Fakültesi (E-F Blok)	8	0	0	0
Bozüyük MYO / Uygulamalı Bilimler Fakültesi	3	0	0	1
Gölpazarı Meslek Yüksekokulu	1	0	0	0
Meslek Yüksekokulu	1	0	0	0
Osmaneli Meslek Yüksekokulu	0	0	0	1
Pazaryeri Meslek Yüksekokulu	1	0	0	1
Söğüt Meslek Yüksekokulu	1	0	0	0
Sosyal Bilimler Enstitüsü	1	0	0	0
Sağlık Yüksekokulu / Sağlık Hizmetleri MYO	1	0	0	0
Güzel San. Ziraat, İslami İlimler (D Blok)	1	1	0	0
TOPLAM	23	2	1	6

1.3. Hizmet Alanları

1.3.1. İdari Personel Hizmet Alanları

Birimler/Okullar	Servis			Çalışma Odası		
	Sayı	Alan (m ²)	Kapasite (kişi)	Sayı	Alan (m ²)	Kapasite (kişi)
İktisadi ve İdari Bilimler Fakültesi	2	70	7	17	361	22
Mühendislik Fakültesi	0	0	0	24	580	40
Fen-Edebiyat Fakültesi (E-F BLOK)	0	0	0	53	1.350	68
Bozüyük MYO/Uygulamalı Bilimler Yüksekokulu	0	0	0	8	120	16
Gölpazarı MYO	0	0	0	4	132	7
Meslek Yüksekokulu	4	115	10	1	20	9
Osmaneli MYO	1	25	3	6	149	6
Pazaryeri MYO	0	0	0	3	80	5
Söğüt MYO	1	25	2	2	125	6
Söğüt(D.EYTAM)	0	0	0	1	14	1
Sosyal Bilimler Enstitüsü	0	0	0	4	80	5
Rektörlük Hizmet Binası	10	90	60	76	1.515	125
Kütüphane Dök. Dai. Bşk.	14	1.000	65	76	1.515	125
Bilgi İşlem Dai. Bşk.	4	500	25	31	1.550	80
Sağlık Hizmetleri MYO	0	0	0	3	66	3
Sağlık Yüksekokulu Müdürlüğü	0	0	0	2	38	2
Ziraat ve Doğa Bilimleri Fakültesi	0	0	0	5	102	3
TOPLAM	36	1.825	172	316	7.797	523

1.3.2. Akademik Personel Hizmet Alanları

Birimler/Okullar	Çalışma Odası		
	Sayı	Alan (m ²)	Kapasite (kişi)
İktisadi ve İdari Bilimler Fakültesi	102	2.189	118
Mühendislik Fakültesi (C Blok +Tobb)	74	1.500	90
Fen-Edebiyat Fakültesi (E-F Blok)	108	2.700	145
Bozüyük Meslek Yüksekokulu / Uygulamalı Bilimler Yüksekokulu	39	585	78
Gölpazarı Meslek Yüksekokulu	8	264	13
Meslek Yüksekokulu	19	300	43
Osmaneli Meslek Yüksekokulu	10	329	10
Pazaryeri Meslek Yüksekokulu	8	350	17
Söğüt Meslek Yüksekokulu	13	375	21
Söğüt (D.EYTAM)	1	14	1
Sağlık Hizmetleri Meslek Yüksekokulu	5	208	9
Sağlık Yüksekokulu Müdürlüğü	10	204	11
Ziraat ve Doğa Bilimleri Fakültesi	6	120	19
TOPLAM	403	9.138	575

1.4. Diğer Alanlar

1.4.1. Ambar, Arşiv ve Atölye Alanları

Birimler/Okullar	Ambar		Arşiv		Atölye	
	Sayı	Alan (m ²)	Sayı	Alan (m ²)	Sayı	Alan (m ²)
İktisadi ve İdari Bilimler Fakültesi	8	94	4	67	5	1.280
Mühendislik Fakültesi (C Blok + Tobb + Müh. Lab)	4	113	11	381	2	951
Fen Edebiyat Fakültesi (E-F Blok)	1	10	10	145	0	0
Bozüyük MYO	3	50	3	50	0	0
Gölpazarı MYO	1	33	1	55	0	0
Meslek Yüksekokulu	1	25	1	25	12	2.080
Osmaneli MYO	4	116	3	72	3	120
Pazaryeri MYO	2	20	1	15	2	516
Söğüt MYO	0	0	1	6	4	250
Sağlık Hizmetler MYO / Sağlık Yüksekokulu	1	29	1	19	0	0
Ziraat ve Doğa Bilimleri Fakültesi	1	49	0	0	0	0
Güzel San. ,Ziraat, İslami İlimler (D Blok)	1	115	2	30	17	1.470
TOPLAM	25	654	38	865	44	6.667

2. Bilgi ve Teknolojik Kaynaklar

Üniversitemizde yüksek düzeyde ve kaliteli eğitim-öğretim, bilimsel araştırma ve yayın yapılabilmesi ve hizmetlerinin etkin olarak sürdürülebilmesinde bilgi kaynakları ve teknolojik kaynakların önemi büyüktür.

Aşağıdaki tablolarda üniversitemizin bilgi kaynaklarının ve teknolojik kaynaklarının 2019 yılı itibariyle sayıları belirtilmiştir.

2.1. Yazılımlar

YAZILIM	AÇIKLAMA
EBYS (Envision)	Elektronik Belge Yönetim Yazılımıdır.
AKS (Akıllı Kart Sistemi)	Akıllı Kart Sistemi Yazılımıdır.
EDS (Ek Ders Sistemi)	Ek Ders Hesaplama Sistemidir.
Eviews 9	Ekonometri yazılımıdır.
Solid Works – Solid Cam	Katı modelleme ve 3 boyutlu tasarım programıdır.
Act Fax	IP Fax yazılımıdır.
Fluid Sim Hidrolik - Fluid Sim Pinomatik	Makine Çizim Programıdır.
CheckPoint	Güvenlik Duvarı Yazılımıdır.
OBS (Öğrenci Bilgi Sistemi)	Öğrenci Bilgi Sistemidir.
MATLAB	Çok paradigmatlı sayısal hesaplama paket yazılım dilidir.
SPSS V23 Premium	İstatiksel analiz yazılımıdır.
SPSS V17	İstatiksel analiz yazılımıdır.
Ansys Fluent Yazılımı	İnşaat Bölümü yazılımıdır.
İdeCAD Statik 7	İnşaat Bölümü yazılımıdır.
Vmware Sanallaştırma Yazılımı	Sanallaştırma yazılımıdır.
SSL Sertifikası	*.bilecik.edu.tr sertifikasıdır.
Geo5	İnşaat Bölümü yazılımıdır.
MapInfo	Harita çizim yazılımıdır.
Dspace	Arşiv sistemidir.
Micro C for PIC - Micro C for ARM	PIC ve ARM entegreler için C derleyici ve GUI.
Kütüphane veritabanları	Ebsco, sciencedirect, iee vb. Veritabanlarıdır.
Corel Draw X7	Arkeoloji Bölümü için çizim programıdır.
Acronis True Image	İmaj alma ve açma yazılımıdır.
7-Data Recovery	Veri kurtarma yazılımıdır.
Yordam	Kitap tarama programıdır.
Sofra (Ortak Erişim Hizmeti)	Portal, üniversite genelinde kullanılan sistemlerin kullanıcıya göre özelleştirilerek kendisine ait bilgilere ulaşmasını ve üzerinde işlem yapmasını sağlamak için kullanılmaktadır.
AutoCAD 2018	Çizim Programıdır.
3D-Max	Çizim Programıdır.
E-posta	Kurumsal güvenli e-posta hizmeti sunmak için kullanılmaktadır.
E-posta Yönetim Sistemi	Kurumsal güvenli e-posta hizmetlerini yönetmek için kullanılmaktadır.
Microsoft Open Lis.	Windows işletim sistemi lisanslarıdır.
LUCA	LUCA Muhasebe yazılımıdır.
Birim-Bölüm Web Sayfası (Wordpress)	Birimlerinin, web sayfalarının oluşturularak doğru ve güncel bilgilerin iletilmesi sağlanmaktadır.
Kişisel Web Sunucusu (Blog)	Personelin kişisel web sayfalarını yayınlamak için kullanılmaktadır.

Öğrenci Vekil Sistemi	Öğrenci ve personelin üniversite ağı dışında yayın taramaları yapabilmelerini sağlamak için kullanılmaktadır.
Üniversite Anaweb Sayfası	Üniversitenin duyuru, haber ve etkinliklerine ait içeriklerini dünyaya duyurmak amacıyla kullanılmaktadır.
Rehber Sistemi	Üniversitenin birim ve personellerin iletişim bilgilerine kolay ve hızlı bir şekilde erişim imkânını sağlamak için kullanılmaktadır.
Duyuru Sistemi	Üniversite bünyesinde duyuru hizmetinin kurumsal ve etkili olarak yürütülmesini sağlamak için kullanılmaktadır.
3+1 Firma-Öğrenci Takip Sistemi	3+1 Firma-Öğrenci Takip Sistemidir.
İhale Bilgi Sistemi	Üniversite genelinde yapılan ihalelerin duyurulması ve yönetilmesinin web arabiriminden sağlamaktadır.
IP Telefon CrystalInfo	IP telefon sistemi alt yazılımıdır.
IP Telefon NMS	IP telefon sistemi alt yazılımıdır.
IP Telefon Santral Yazılımı	IP telefon sistemi alt yazılımıdır.
IP Telefon Yönetim Sistemi Yazılımı	İş yükünü azaltmak, tüm işlemleri bir kişinin yapabileceği duruma getirmek için kullanılmaktadır.
Web Servis Hizmeti	WEB tabanlı farklı otomasyonların, birbirlerine ait olan verileri kullanma ihtiyacı konusundaki zorlukları aşmak için geliştirilmiş bir teknolojidir.
IP Adresi Yönetim Sistemi (IPAY)	IP adreslerinin yönetimi için kullanılmaktadır.
Bilgi İşlem İş Takip Sistemi (BİS)	İş takip sistemidir.
Otomatik Envanter Sistemi (OCS)	Uç birimlere kurulan bir "envanter vekili" ile otomatik bilişim ürünleri donanım takibini sağlamaktadır.
Redmine & Subversion Sistemi	Yazılım projelerinde sürüm takibi yapmaktadır.
Windows Server STD	Sunucu işletim sistemidir.
Windows	Bilgisayar işletim sistemidir
SQL Serv. 2012	Veritabanı programıdır.
Ağ Keşif Sistemi (NETDISCO)	Ağdaki anahtarlardan düzenli olarak IP ve Mac adreslerini toplayıp, web üzerinden sorgulama yapmaktadır.
Ağ Trafik İzleme Sistemi (CACTI)	SNMP tabanlı ağ cihazlarından veri toplayıp web üzerinden sunmaktadır.
PHP Server Monitor	Herhangi bir ağ cihazın devre dışı olduğunda uyarı göndermek için kullanılmaktadır.
Proxmox	(Sanallaştırma) Fiziksel sunuculardan azami verim elde etmek için çok sayıda sanal sunucu kurulmasını sağlamak için kullanılmaktadır.
Sunucu, Depolama ve Yedekleme Sistemi	Üniversite sunucu ihtiyaçlarını karşılamak, depolama ve yedekleme işlemlerini sağlamak için kullanılmaktadır.
LibreOffice	Ofis programlarıdır.
Ubuntu Linux Desktop	İşletim Sistemidir.
Ubuntu Linux Server	İşletim Sistemidir.
CentOS Linux	İşletim Sistemidir.
Netbeans	Ders amaçlı programdır.
Eclipse	Ders amaçlı programdır.
Dev-C++	c++ kod yazım programıdır.

Notepad++	Kod yazım programıdır.
Filezilla FTP Client	FTP programıdır.
QuestionPro Anket Yazılımı	Elektronik anket düzenleme amacıyla kullanılmaktadır.
LimeSurvey	Elektronik anket düzenleme amacıyla kullanılmaktadır.
Fidelio Studio V8	Otel rezervasyon programı olup ders için kullanılmaktadır.
Amadeus	Seyahat acentalarının kullandığı bir yazılım olup ders için kullanılmaktadır.
Netiket Personel Otomasyonu	Personel Bilgi Sistemidir.
Open LDAP	Açık kaynak kodlu kimlik doğrulama sistemidir.
Open VAS	Açık kaynak kodlu güvenlik açığı tarama programıdır.
Kaspersky	Antivirüs programıdır.
pGina	Kimlik doğrulama programıdır.
ProcessMaker	BİDB saatlik izin takibi için kullanılan sistemdir.
BİDB Forum	BİDB forum sayfasıdır.
Exagate	Veri merkezi ortam izleme sistemidir.
Aruba Airwave	Kablosuz ağ cihazları yönetim programıdır.
Veri Merkezi Otomasyon Yazılımı	Veri merkezi yönetim yazılımıdır.
IP Kamera Sistemi – Alt yazılımları	IP kamera sistemi yazılımlarıdır.
Talentsoft BAP Otomasyonu	BAP otomasyonudur.
Meyer	Parmakizi sistemidir.
İthenticate, Turnitin	İntihal programlarıdır.
Ispiring	Sunum hazırlama programıdır.
BGYS	Bilgi Güvenliği Yönetim Sistemi yazılımıdır.
Dashboard	Ağ cihazları izleme sistemidir.
Mazi	Tarihçe web sayfasıdır.
BİLYÖS	Bilecik Yabancı Öğrenci Sınav Sistemidir.
PVS	Personel Veri Sistemidir.
TÖMER	TÖMER (Türkçe Öğretimi Merkezi) Sınav Sistemidir.
Apache Web sunucusu	Açık kaynaklı web sunucusudur.
Bind DNS	Açık kaynaklı DNS sunucusu yazılımıdır.
Easy Appointments	Personel Bilgisayar Bakım Talep Sistemidir.
FreeRadius	Ücretsiz Uzaktan Aramalı Kullanıcı Kimlik Kanıtlama Servisidir.
IP Tables	Linux tabanlı filtreleme ve güvenlik duvarı paketidir.
ISC DHCP sunucusu	DHCP programı paketidir.
Next Cloud	Bulut sistemi (deneme aşaması).
uTorrent (Deluge)	Paylaşım indirme programıdır.
TightVNC	Uzak masaüstü programıdır.
PHP MyFAQ	Mobil destekli php paketidir.
BigBlueButton	Web Konferans Sistemidir.

Moodle	Özgür ve açık kaynak kodlu bir uzaktan eğitim sistemidir.
ACR-Akis	E-imza sürücüsüdür.
Thunderbird	E-posta yönetim programıdır.
Mendeley	Araştırma belgelerini paylaşmak ve yönetmek, araştırma verilerini keşfetmek ve çevrim içi iş birliği için oluşturulmuş bir masaüstü ve internet programıdır.
E-dergi	Elektronik dergi hazırlama sistemidir.
Java 32 ve 64 bit	Java tabanlı programların çalışmasını sağlayan uygulamalardır.
Web tarayıcıları	Web tarayıcılarıdır.

2.2. Bilgisayarlar

BİLGİSAYARLAR	ADET
Masaüstü Bilgisayar	1.861
Dizüstü Bilgisayar	317
Tümleşik Bilgisayar	36
Laboratuvarda Yer Alan Bilgisayar	761
TOPLAM	2.975

2.3. Kütüphane Kaynakları

Koleksiyon geliştirmede satın alma ve bağış yoluyla temin etme gidilmiştir.

2019 yılı içerisinde açık ihale ve doğrudan temin yolu ile **409** adet kitap, abonelik (satın) yöntemi ile **63** başlık dergiden **600** adet dergi satın alınmıştır.

2019 yılı içerisinde **1.523** adet bağış kitap kütüphanemize kazandırılmıştır.

2019 YILI SONU İTİBARIYLA OTOMASYON SİSTEMİNDE BULUNAN KOLEKSİYON (TASNİF EDİLEN)	
Basılı Kitap	64.322
Elektronik Kitap	183.069
Tez	540
Proje	249
Basılı Dergi (Başlık/sayı)	1718/20.701
Elektronik Dergi	45.000
Görsel-İşitsel (CD/DVD/VCD)	257
Çevrimiçi Veritabanı	36
Kataloglanmayı bekleyen kitap	5.000
TOPLAM	319.174

2.4. Diğer Bilgi ve Teknolojik Kaynaklar

Cinsi	Adet
Projeksiyon	364
Tepegöz	0
Barkot Okuyucu	6
Doküman Kamera	1
Fotokopi makinesi	1
Faks	40
Fotoğraf makinesi	1
Televizyonlar	6
Mikroskop Kamerası	0
Sunucular	18
Yazıcılar	3
Yönetilebilir Anahtar	110
Kablosuz Ağ Cihazı	262
Ses Sistemi	0
IP Telefon	1.265
IP Telefon Çağrı Sunucusu	2
Tarayıcı	1
Baskı Makinesi	0
Slayt Makinesi	0
IP Kameralar	377
Telsiz	2
Toplam	2.459

D. İnsan Kaynakları

2019 yılında Üniversitemizde **594** akademik personel, **6** Yabancı Uyruklu Akademik Personel **263** idari personel, **73** Güvenlik Görevlisi, **111** Genel Hizmet Personeli, **2** Bilişim ve **8** Bakım, Onarım ve Teknik Destek Hizmetleri Personeli olmak üzere toplam **1057** personel görev yapmıştır.

1. Akademik Personel

UNVAN	Kadroların Doluluk Oranına Göre		
	Dolu	Boş	Toplam
Profesör	35	21	56
Doçent	46	55	101
Doktor Öğretim Üyesi	187	47	234
Öğretim Görevlisi	214	40	254

Araştırma Görevlisi	112	100	212
TOPLAM	594	263	857

1.1. Diğer Üniversitelerde Gövlelendirilen Akademik Personel

UNVAN	BAĞLI OLDUĞU BÖLÜM	ADET	GÖREVLENDİRİLDİĞİ ÜNİVERSİTE
ARAŞTIRMA GÖREVLİSİ	SİYASET BİL. VE ULUSLARARASI İLİŞKİLER	1	İSTANBUL ÜNİVERSİTESİ
	İNŞAAT MÜHENDİSLİĞİ	1	ESKİŞEHİR TEKNİK ÜNİVERSİTESİ
	SİYASET BİL. VE ULUSLARARASI İLİŞKİLER	1	YILDIZ TEKNİK ÜNİVERSİTESİ
	SOSYOLOJİ	1	ANADOLU ÜNİVERSİTESİ
	İSTATİSTİK	1	ODTÜ
	ENDÜSTRİ ÜRÜNLERİ TASARIMI	1	GAZİ ÜNİVERSİTESİ
	ENDÜSTRİ ÜRÜNLERİ TASARIMI	1	İZMİR YÜKSEK TEKNOLOJİ ENS.
	ENDÜSTRİ ÜRÜNLERİ TASARIMI	1	İSTANBUL TEKNİK ÜNİVERSİTESİ
	SİYASET BİLİMİ VE KAMU YÖNETİMİ	1	ANKARA SOSYAL BİLİMLER ÜNİV.
	SİYASET BİLİMİ VE KAMU YÖNETİMİ	1	İSTANBUL ÜNİVERSİTESİ
	TÜRK DİLİ VE EDEBİYATI	1	MARMARA ÜNİVERSİTESİ
	METALURJİ VE MALZEME MÜH.	1	ESKİŞEHİR TEKNİK ÜNİVERSİTESİ
	BİTKİ KORUMA	1	ANKARA ÜNİVERSİTESİ
	TEMEL İSLAM BİLİMLERİ	1	ERCIYES ÜNİVERSİTESİ
	TEMEL İSLAM BİLİMLERİ	3	MARMARA ÜNİVERSİTESİ
	TEMEL İSLAM BİLİMLERİ	4	İSTANBUL ÜNİVERSİTESİ
	TURİZM İŞLETMECİLİĞİ VE OTELCİLİK	1	ANADOLU ÜNİVERSİTESİ
	SERAMİK VE CAM TASARIMI	1	DOKUZ EYLÜL ÜNİVERSİTESİ
		HEMŞİRELİK	1
TOPLAM	13	24	14

1.2. Başka Üniversitelerden Üniversitemizde Gövlelendirilen Akademik Personel

2547 sayılı Kanununun 40. maddesi (b) bendi uyarınca Üniversitemizde görevlendirilen akademik personel bilgileri,

UNVAN	GÖREVLENDİRİLDİĞİ KANUN MADDESİ	GÖREVLENDİRİLEN KİŞİ SAYISI	GÖREVLENDİRME SAYISI
-	-	0	0
TOPLAM		0	0

1.3. Yabancı Uyruklu Akademik Personel

UNVAN	GELDİĞİ ÜLKE	ÇALIŞTIĞI BÖLÜM/BİRİM
Doktor Öğretim Üyesi	Azerbaycan	Fen Edebiyat Fakültesi
Öğretim Görevlisi	Suriye	İslami İlimler Fakültesi
Öğretim Görevlisi	Suriye	İslami İlimler Fakültesi
Öğretim Görevlisi	İngiltere	Yabancı Diller Bölüm Başkanlığı
Öğretim Görevlisi	Azerbaycan	Güzel Sanatlar ve Tasarım Fak.
Öğretim Görevlisi	Çin Halk Cumhuriyeti	Ziraat ve Doğa Bilimleri Fakültesi

2. İdari Personel (Kadrolarına Doluluk Oranına Göre)

İDARİ PERSONEL (Kadroların Doluluk Oranına Göre)	DOLU	BOŞ	TOPLAM
Genel İdari Hizmetler	204	202	406
Sağlık Hizmetleri Sınıfı	3	5	8
Teknik Hizmetler Sınıfı	45	71	116
Eğitim ve Öğretim Hizmetleri Sınıfı	0	0	0
Avukatlık Hizmetleri Sınıfı	1	1	2
Din Hizmetleri Sınıfı	0	0	0
Yardımcı Hizmetler Sınıfı	10	7	17
TOPLAM	263	286	549

3. Öğrenci Analizi

3.1. Öğrenci Sayıları

BİRİMİN ADI	I. ÖĞRETİM			II. ÖĞRETİM			TOPLAM		GENEL TOPLAM
	K.	E.	TOP.	K.	E.	TOP.	K.	E.	
Bozüyük Meslek Yüksekokulu	309	363	672	0	0	0	309	363	672
Gölpazarı Meslek Yüksekokulu	190	169	359	33	85	118	223	254	477
Meslek Yüksekokulu	261	1084	1345	42	211	253	303	1295	1598
Osmaneli Meslek Yüksekokulu	330	419	749	119	96	215	449	515	964
Pazaryeri Meslek Yüksekokulu	326	341	667	41	73	114	367	414	781
Sağlık Hizmetleri Meslek Yüksekokulu	459	152	611	268	67	335	727	219	946
Söğüt Meslek Yüksekokulu	524	415	939	141	172	313	665	587	1252
ÖNLİSANS TOPLAMI	2399	2943	5342	644	704	1348	3043	3647	6690
Fen-Edebiyat Fakültesi	818	629	1447	197	275	472	1015	904	1919
Güzel Sanatlar ve Tasarım Fakültesi	192	167	359	0	0	0	192	167	359
İktisadi ve İdari Bilimler Fakültesi	935	1053	1988	532	775	1307	1467	1828	3295
İslami İlimler Fakültesi	154	54	208	43	18	61	197	72	269
Mühendislik Fakültesi	343	1297	1640	0	0	0	343	1297	1640
Sağlık Bilimleri Fakültesi	698	158	856	0	0	0	698	158	856
Uygulamalı Bilimler Fakültesi	264	216	480	0	0	0	264	216	480
Ziraat ve Doğa Bilimleri Fakültesi	64	124	188	0	0	0	64	124	188

LİSANS TOPLAMI	3468	3698	7166	772	1068	1840	4240	4766	9006
Fen Bilimleri Enstitüsü	152	277	429	0	4	4	152	281	433
Sağlık Bilimleri Enstitüsü	0	0	0	15	7	22	15	7	22
Sosyal Bilimler Enstitüsü	202	249	451	19	67	86	221	316	537
LİSANSÜSTÜ TOPLAMI	354	526	880	34	78	112	388	604	992

*Tarih olarak 31.12.2019 günü baz alınmıştır.

3.2. Öğrenci Kontenjanları

BİRİMİN ADI	ÖSS KONTENJANI	ÖSS SONUCU YERLEŞEN	BOŞ KALAN	DOLULUK ORANI
Fakülteler	1723	1649	74	95,71%
Meslek Yüksekokullar	2757	2265	492	82,15%
TOPLAM	4480	3914	566	87,37%

3.3. Yüksek Lisans ve Doktora Programları Öğrenci Sayıları

ENSTİTÜ PROGRAMLARI					
BİRİMLER/BÖLÜMLER	YÜKSEK LİSANS		TOPLAM Y.L.	DOKTORA	GENEL TOPLAM
	TEZLİ	TEZSİZ			
Fen Bilimleri Enstitüsü	381	4	385	48	433
Bilgisayar Mühendisliği - YL	41	0	41	0	41
Biyoteknoloji - DR	0	0	0	3	3
Biyoteknoloji - YL	24	0	24	0	24
Elektrik-Elektronik Mühendisliği - YL	14	0	14	0	14
Elektrik ve Bilgisayar Mühendisliği - DR	0	0	0	17	17
Enerji Sistemleri Mühendisliği - DR	0	0	0	4	4
Enerji Sistemleri Mühendisliği - YL	56	0	56	0	56
Enerji Yönetimi - YL	0	4	4	0	4
Fizik- YL	3	0	3	0	3
İnşaat Mühendisliği - YL	52	0	52	0	52
İnşaat Mühendisliği Ortak - DR	0	0	0	1	1
İnşaat Mühendisliği Ortak - YL	15	0	15	0	15
Kimya - YL	4	0	4	0	4
Kimya Mühendisliği - DR	0	0	0	1	1
Kimya Mühendisliği - YL	22	0	22	0	22
Kimya Mühendisliği Ortak - DR	0	0	0	3	3
Kimya Mühendisliği Ortak - YL	12	0	12	0	12
Kimya Ortak - YL	4	0	4	0	4
Makine Mühendisliği - DR	0	0	0	8	8
Makine Mühendisliği - YL	49	0	49	0	49
Matematik - YL	22	0	22	0	22
Matematik Ortak - DR	0	0	0	2	2
Matematik Ortak - YL	8	0	8	0	8

Metalurji ve Malzeme Mühendisliği - YL	33	0	33	0	33
Moleküler Biyoloji - YL	5	0	5	0	5
Moleküler Biyoloji ve Genetik Ortak - DR	0	0	0	9	9
Moleküler Biyoloji ve Genetik Ortak - YL	5	0	5	0	5
Tarla Bitkileri - YL	12	0	12	0	12
Sağlık Bilimleri Enstitüsü	0	22	22	0	22
Sağlık Yönetimi – YL (İ.Ö.)	0	22	22	0	22
Sosyal Bilimler Enstitüsü	414	75	489	48	537
Bankacılık ve Sigortacılık - YL	15	0	15	0	15
Coğrafya - DR	0	0	0	6	6
Coğrafya - YL	22	0	22	0	22
İktisat - DR	0	0	0	1	1
İktisat - YL	62	0	62	0	62
İşletme - DR	0	0	0	9	9
İşletme – YL	91	0	91	0	91
İşletme - YL (İ.Ö)	0	51	51	0	51
İşletme – YL Tezsiz	0	1	1	0	1
Kamu Yönetimi - YL	31	0	31	0	31
Maliye - YL	16	0	16	0	16
Muhasebe ve Denetim – YL	13	0	13	0	13
Muhasebe ve Denetim – YL (İ.Ö.)	0	1	1	0	1
Muhasebe ve Finansman - YL	4	0	4	0	4
Para-Banka ve Dış Ticaret – YL (İ.Ö)	0	20	20	0	20
Protohistorya ve Önasya Arkeolojisi Ortak - YL	18	0	18	0	18
Tarih - DR	0	0	0	20	20
Tarih - YL	100	0	100	0	100
Türk Dili ve Edebiyatı - YL	30	0	30	0	30
Türk Dili ve Edebiyatı – DR	0	0	0	12	12
Türk Dili ve Edebiyatı – YL (İ.Ö.)	0	2	2	0	2
Yönetim ve Organizasyon -YL Tezli İÖ	12	0	12	0	12
GENEL TOPLAM	795	101	896	96	992

*Tarih olarak 31.12.2019 günü baz alınmıştır.

3.4. Üniversiteler Arasında Yapılan İkili Anlaşmalar

ÜNİVERSİTE ADI	ANLAŞMANIN İÇERİĞİ
Anadolu Üniversitesi Sakarya Üniversitesi Lisansüstü Ortak Protokol	Lisansüstü Ortak Protokol
Sakarya Üniversitesi	Lisansüstü Ortak Protokol

3.5. Beslenme Hizmetleri

Bilecik Şeyh Edebali Üniversitesi Sağlık Kültür ve Spor Daire Başkanlığı'na bağlı olarak yürütülen toplu beslenme hizmetlerinde birimiz, gıdanın maddi değerinden çok insan

sağlığına önem vermektedir. Günlük, toplam ortalama 3500 öğrenci ve çalışana yemek hizmeti verilmektedir. Bu hizmet toplamda 2 Tekniker ile Beslenme Şube Müdürüne bağlı olarak koordine edilmektedir.

Birim olarak, öncelikle sunulan yemek hizmetinde, yeterli ve dengeli beslenmeyi baz almaktayız. Bu doğrultuda, yemek menülerimiz, birimiz teknikerleri tarafından, müşteri memnuniyeti ve öğrencilerimizin besin öğeleri ve enerji ihtiyaçları göz önünde bulundurularak ve kalori ihtiyaçları özenle belirlenerek aylık olarak hazırlanmaktadır.

YEMEK HİZMETİNDEN YARARLANAN SAYISI	
Öğrenci	476.813
Personel	32.415
TOPLAM	509.228

3.6. Sağlık Hizmetleri

Sağlık Hizmetleri Şube Müdürlüğü, öğrenci ve personelimizin beden ve ruh sağlığının korunması, toplum sağlığını etkileyen faktörlere karşı bilgilendirilmesi, bilinçlendirilmesi ve farkındalık kazanmasına yönelik faaliyetleri sürdürmek, öğrenci ve personelimizin sağlık ve sosyal hizmetlerden etkin biçimde faydalanmalarını sağlamak, psikolojik danışmanlık ve rehberlik hizmetlerini sürdürmek amacıyla hizmet vermektedir. Şube Müdürlüğü kapsamında 1 Şube Müdürü, 1 Psikolog ve 1 Sosyal Çalışmacı görev yapmaktadır.

Şube Müdürlüğü çalışmaları, Aile ve Sosyal Politikalar İl Müdürlüğü, Halk Sağlığı Müdürlüğü, İl Sağlık Müdürlüğü, Valilik gibi diğer kamu kurum ve kuruluşları ile iş birliği içinde gerçekleştirilmektedir.

Merkez Kampüsümüzde bulunan Sağlık Bakanlığına bağlı 10 No'lu Aile Sağlığı

Merkezinde görevli aile hekimleri de, öğrenci ve personelimize yönelik 1. Basamak Sağlık Hizmeti sunmaktadır.

Şube Müdürlüğü bünyesinde sürdürülen psikolojik danışma ve rehberlik hizmetleri, temel olarak öğrenci ve personelin karşılaştıkları psikolojik ve sosyal sorunların çözümünde, çevresine dengeli ve sağlıklı bir uyum sağlanmasında, ruh sağlığını korumalarında ve akademik ve sosyal yaşamda ortaya çıkabilecek sorunları çözümlerinde, öncelikle bireysel görüşme ve terapi yöntemleriyle yardımcı olmayı amaçlamaktadır.

2019 yılında gerçekleştirilen görüşme sayısı aşağıda belirtilmiştir.

YIL	GÖRÜŞÜLEN KİŞİ SAYISI	YAPILAN TOPLAM GÖRÜŞME SAYISI
2019	52	162

Sağlık Hizmetleri Şube Müdürlüğü Görev ve Sorumlulukları

Üniversitemiz kampüsünde Sağlık Bakanlığına bağlı hizmet vermekte olan Aile Sağlığı Merkezinde görevli Aile hekimleri ile öğrencilerimiz arasındaki koordinasyonun etkin bir biçimde sağlanması.

Öğrenci ve personelimize Psikolojik Danışmanlık ve Rehberlik ile psikolojik ve sosyal destek hizmetlerinin sağlanması.

Toplum sağlığını etkileyen konularda öğrenci ve personelin bilgilendirilmesi ve farkındalık kazanması amacıyla diğer kurum ve kuruluşların işbirliği ile faaliyetler düzenlenmesi.

4207 sayılı Kanun gereği Dumansız Kampüs uygulamasının yürütülmesi.

Toplum sağlığını etkileyen konularda öğrenci ve personelin bilgilendirilmesi ve farkındalık kazanması için yazılı ve görsel materyaller hazırlanması ve dağıtımı.

Valilik bünyesinde sağlık alanında gerçekleştirilen komisyon toplantılarına kurul üyesi olarak katılım sağlanması, toplantı kararlarının uygulanması ve yapılan faaliyetlerin raporlanması.

3.7. Kültür Hizmetleri

Öğretim yılının başlaması ile birlikte öğrencilere birbirleri ile tanışma fırsatı, topluluk kurmaları veya mevcut kulüp görev almaları, dinlenme ve eğlenme alışkanlıklarını kazanmaları için imkânlar sağlanmakta, öğrencilerine akademik, sosyal ve kültürel konularda yönlendirici ve destekleyici çalışmalarda bulunmaktadır. Bu amaçlar çerçevesinde birimize başvuran öğrencilerin sorunları ile bire bir görüşmeler yapılmaktadır. Bunların yanısıra;

Öğrencilerin sosyal yaşamlarına ilişkin konularda çalışmalar yapmak ve bu konuda ilgili birimlerle eşgüdüm sağlamak.

Yabancı uyruklu öğrencilerin üniversiteye ve çevreye uyumunu hızlandırmak için onlara yönelik kültürel ve sosyal etkinlikler düzenlenmesine yardımcı olmak.

Öğrenci kulüplerinin kurulması ve işleyişlerine ilişkin çalışmaları yürütmek.

Öğrenci kulüpleri ile eşgüdümlü çalışmak.

Öğrencilerimizin Güzel Sanatlarla ilgili faaliyetleri izlemelerini, isterlerse bu faaliyetlere katılmalarını temin etmek amacıyla yıl boyunca çeşitli etkinlikler düzenlenmektedir. Bu etkinlikler Fakülte ve Yüksekokullar bünyesinde bulunan kapalı salonlarda veya açık hava gösterileri şeklinde yapılmaktadır.

Fakülte ve Yüksekokullarda okuyan öğrencilerin düzenledikleri etkinliklerde gerekli durumlarda konaklama ve ulaşım bedelleri karşılanmaktadır.

3.8. Öğrenci Konseyi

Üniversitemiz Öğrenci Konseyi, Yükseköğretim Kurumları Öğrenci Konseyleri ve Yükseköğretim Kurumları Ulusal Öğrenci Konseyi Yönetmeliği ile Üniversitemiz Öğrenci Konseyi Yönergesine istinaden; öğrencilerin eğitim, sağlık, spor ve kültürel ihtiyaçlarının karşılanması ve geliştirilmesinde haklarını gözetmek, öğrencilerin ulusal çıkarlar konusunda duyarlı olmalarını sağlamak, yönetim organları ile öğrenciler arasında etkili bir iletişim kurarak öğrencilerin beklenti ve isteklerini yönetim organlarına iletmek ve öğrencilerin eğitim - öğretim konusundaki kararlara katılımını sağlamak amacıyla oluşturulmuştur.

	ETKİNLİK	TARİH
1	Üniversitemiz Öğrenci Konsey Başkanlığı ve Üniversitemiz Okçuluk Kulübü olarak 28.01.2019-01.02.2019 tarihleri arasında İstanbul'da Okçuluk Vakfının gerçekleştireceği Türk Okçuluğu Eğitimine katıldı.	28.01.2019-01.02.2019
2	Öğrenci Konsey Başkanı Gürkan DANIK; 15-18 Mart 2019 tarihleri arasında Çanakkale'de Çanakkale Valiliği önderliğinde düzenlenen 18 Mart Şehitlerini Anma Günü ve Deniz Zaferi 104. Yıldönümü etkinliğine katıldı.	15-18 Mart 2019

3.9. Öğrenci Kulüpleri Faaliyetleri

Üniversitemiz öğrenci kulüpleri; öğrencilerimizin ve personelimizin boş zamanlarını verimli şekilde değerlendirmeleri, bilgi ve yetenekleri ölçüsünde kişisel potansiyellerini geliştirmeleri ve mesleki formasyonlarına katkı sağlayacak faaliyetlerde bulunmaları adına, Üniversitemiz Öğrenci Kulüpleri Yönergesi doğrultusunda, Daire Başkanlığımıza bağlı olarak faaliyetlerini sürdürmektedir.

Üniversitemiz 2019-2020 Eğitim Öğretim yılında farklı alanlarda faaliyet gösteren 57 adet kulüp bulunmaktadır. Öğrencilerimiz, ilgi alanlarına göre istedikleri kulüplere üye olup, kulüplerde aktif görevler alabilmektedir

KULÜP/TOPLULUK ADI	RAPOR YILINDAKİ ÖĞRENCİ KULÜPLERİ TARAFINDAN YAPILAN FAALİYETİN ADI	FAALİYETİN YAPILDIĞI TARİH
İlim ve Fikir Kulübü	Namaz Konulu Konferans	20.02.2019
Kampçılık ve Dağcılık Kulübü	Kınık Köyü ve Şelalesi	24.02.2019
Motosiklet Kulübü	Motobike 2019	22.02.2019
Kampçılık ve Dağcılık Kulübü	Üniversitelerarası Erciyes Kış Tırmanışı	01-03 Mart 2019
Kampçılık ve Dağcılık Kulübü	Üniversitelerarası Kızlar sivrisi Ortak Kış Tırmanışı	21-24 Şubat 2019
Kampçılık ve Dağcılık Kulübü	Kamp	23-24 Mart 2019
Üniversiteli Fenerbahçeliler Kulübü	Koray Şener adına hatıra ormanı yapma.	13.02.2019
Üniversiteli Fenerbahçeliler Kulübü	Tanıtı Standı	19-20 Şubat 2019
Üniversiteli Galatasaraylılar Kulübü	Helva Dağırtımı	19.02.2019
Üni BJK Kulübü	Tanıtım Standı	20-21 Şubat 2019
Üniversiteli Galatasaraylılar Kulübü	Tanıtım Standı	19 Şubat 2019 21-22 Şubat 2019

IEEE Kulübü	IEEE Turkey Computer Society Congress'19 (CSCON'19)	08-10 Mart 2019
İlim ve Fikir Kulübü	Modern Dünyanın Bunalımı	07.03.2019
Atatürkçü Düşünce Kulübü	Tanıtım Standı	04-05-06-07-08 Mart 2019
Kültür ve Sinema Kulübü	Tanıtım Standı	25 Şubat 2019 02 Mart 2019
Ötüken Gençlik Kulübü	Tanıtım Standı	04-05-06-07- Mart 2019
Beşiktaşlılar Kulübü	Kitap Toplama Standı	04-15 Mart 2019
Metalurji ve Malzeme Kulübü	Üretimde Kalite	13.03.2019
Çocuk Gelişimi Eğitimi Topluluğu Kulübü	Neden Çocuk Gelişimi?	20.03.2019
Diriliş Gençlik Kulübü	Kandil Simidi Dağıtma	07.03.2019
Diriliş Gençlik Kulübü	Kadınlar Günü	08.03.2019
Yönetim Bilişim Sistemleri	Liderlik Kampı 19	13-15 03.2019
Makine ve Metal Teknolojileri Kulübü	Tanıtım Standı	12-13 03.2019
Edebiyat ve Kültür Kulübü	Kitap Tartışma	07.03.2019
Kampçılık ve Dağcılık Kulübü	Temel Dağcılık Eğitimi	06.03.2019
Kampçılık ve Dağcılık Kulübü	Kamp Gezisi	09-10 03.2019
Bilecik Kültürünü Araştırma ve Yaşatma Kulübü	Tanıtım Standı	11-12 03.2019 13-14 03.2019
Hemşirelik ve Sağlık Kulübü	Bilgilendirme ve Tansiyon Ölçümü	11.Mar.19
İdealist Türk Kadınları Kulübü	Kart Dağıtımı	11.Mar.19
Türk İslam Medeniyetleri Kulübü	"Bir Dava Adamı Muhsin YAZICIOĞLU " adlı Anma Programı	14.Mar.19
Yönetim Bilişim Sistemleri	Çöllerden Kutuplara	15.Mar.19
Hayvan Severler Kulübü	"Sokak Hayvanları" adlı Konferans	19.Mar.19
Diriliş Gençlik Kulübü	Hoşaf ve Ekmek Dağıtımı	18.Mar.19
Oyun ve Oyuncu Kulübü	Oyun Turnuvası	15.Mar.19
Oyun ve Oyuncu Kulübü	Afiş, Broşür, Pankart Kullanımı	11-14 Mar.19
Oyun ve Oyuncu Kulübü	Tanıtım Standı	12-13 Mar.19
Kampçılık ve Dağcılık Kulübü	Doğa Yürüyüşü	17.Mar.19
Kampçılık ve Dağcılık Kulübü	Tırmanış	15-17.Mar.19
Tiyatro ve Sahne Sanatları Kulübü	Edebali Oyunu	13.Mar.19
Tarih ve Kültür kulübü	Tanıtım Standı	18-19.Mar.19 20-21.Mar.19
LÖSEV Topluluğu Kulübü	Tanıtım Standı	18-19.Mar.19 20-21.Mar.19 22Mar.19
Yazılım Geliştirme Kulübü	"Yazılım Diline Giriş" adlı Eğitim	22.Mar.19
Kırmızı Şimşekler Kulübü	Tanıtım Standı	19-20 03.19 21-22 03.19
Milli Gençlik Kulübü	Hoşaf Dağıtımı	21.03.2019
Oyun ve Oyuncu Kulübü	Tanıtım Standı	18-19-22 03..19
Oyun ve Oyuncu Kulübü	Afiş, Broşür, Pankart Kullanımı	18-21-22 03.19
Oyun ve Oyuncu Kulübü	Oyun Turnuvası	22.03.2019
Oyun ve Oyuncu Kulübü	Tanıtım Standı Üye alınımı	20-22.03.19
Oyun ve Oyuncu Kulübü	Tanıtım Standı	21.03.2019

Metalurji ve Malzeme Kulübü	Sektör Söyleşi	19-20-21-22.03.19
İdealist Türk Kadınları Kulübü	"Paramı Yönetebiliyorum" adlı Program	27.03.2019
Hayvan Severler Kulübü	Tanıtım Standı	18-20 .03.2019
Minik Kalpler kulübü	Tanıtım Standı	25-26 03.2019 27-29 03.2019 29.03.2019
Oyun ve Oyuncu Kulübü	Kulüp Tanıtımı	18-22 03.2019
İnsani Yardım Kulübü	Tanıtım Standı	24-26 93.2019 27.03.2019 28.03.2019
Motosiklet Kulübü	Tanıtım Standı	25-26 03.2019 27-28 03.2019 29.03.2019
Muhasebe ve Denetim Kulübü	"Paramı Yönetebiliyorum "adlı Etkinlik	20.03.2019
Atatürkçü Düşünce Kulübü	"Cumhuriyet Öncesi ve Sonrası Tiyatro" adlı Konferans	29.04.2019
Yönetim ve Denetim Kulübü	İç Deneticiler Etkinliği	24-27 04.2019
İlim ve Fikir Kulübü	"Kudüs'ten Doğu Türkistan'a İslam Ümmeti " adlı Konferans	24.04.2019
Muhasebe ve Denetim Kulübü	"TİDE Go Gençlik Zirvesi" adlı Etkinlik	24-27 04.2019
Kitap Eli Okuma Kulübü	Tanıtım Standı	15-16-17 04.2019 18-19 04.2019
Kocaelisporlular	Tanıtım Standı	15-16 04.2019 17-18 04.2019
Bilgi Ve Değerler Kulübü	Kandil Simidi Dağıtma	19.04.2019
İnsani Yardım Kulübü	Tanıtım Standı	15-16.04.2019 17-18.04.2019
Kampçılık ve Dağcılık Kulübü	Bilecik/İnhisar/Koyunlu köyü kamp	20-21.04.2019
Üniversiteli Genç Fenerbahçeliler kulübü	Tanıtım Standı	22.04.2019 24-25.04.2019 26.04.2019
LÖSEV Topluluğu Kulübü	"Kan Kanseri" adlı Konferans" CANIM KARDEŞİM" adlı Film Gösterimi	30.04.2019
Oyun ve Oyuncu Kulübü	Tanıtım Standı	25-25.04.2019
Moleküler Biyoloji Kulübü	Tanıtım Standı	25.04.2019
Kitap Eli Okuma Kulübü	Okuma Etkinliği	29.05.2019
İnsani Yardım Kulübü	Afet Eğitimi	29-30.04.2019
İnsani Yardım Kulübü	Ramazan Kumanyası Dağıtımı	24-30.04.2019
Okçular Vakfı Kulübü	Türk Okçuluğu Müsabakası adlı etkinlik için yolluk- yevmiye talebi	04.05.2019
Tarih ve Kültür kulübü	Tarihe Kitapla Bakmak	02.May.19
Edebiyat ve Kültür Kulübü	Palto, Alef, Beyaz Montlu Adam	02.May.19
Makine ve Metal Teknolojileri Kulübü	Ülkemizde ve Bilecik'te Kadın Girişimciler ve Sosyal Girişimcilik	02-03 Mayıs 2019
Bilgi Ve Değerler Kulübü	Geleceğimizde İslam Var	09.May.19
Bilgi Ve Değerler Kulübü	Can Veren Pervaneler	15.May.19
Atatürkçü Düşünce Kulübü	Nutuk	16.May.19
Kampçılık ve Dağcılık Kulübü	19 Mayıs (100.Yıl Anısı)	19.May.19
Kampçılık ve Dağcılık Kulübü	Doğa Yürüyüşü	05.Eki.19
Kampçılık ve Dağcılık Kulübü	Kamp Etkinliği	19-20 Ekim 2019
Kampçılık ve Dağcılık Kulübü	Doğa Yürüyüşü	26.Eki.19
Edebiyat ve Kültür Kulübü	Dil, Kültür ve Edebiyat	24.10.2019
Metalurji ve Malzeme Müh. Kulübü	Solid Works	13.10.2019- 29.12.2019

Hemşirelik ve Sağlık Kulübü	Organ Bağışı	08.11.2019
Yapı ve İnşaat Kulübü	İlk Baretim	31.10.2019
Kampçılık ve Dağcılık Kulübü	Lösemili Çocuklar Haftası	06.Kas.19
Kampçılık ve Dağcılık Kulübü	Temel Tırmanış Etkinliği	27.Kas.16
Kampçılık ve Dağcılık Kulübü	Doğa Yürüyüşü	01.Ara.19
Edebiyat ve Kültür Kulübü	Adalet Ombudsmanlık ve üniversiteler	03.12.2019
Metalurji ve Malzeme Müh. Kulübü	Big Data	13.12.2019
Hemşirelik ve Sağlık Kulübü	Tek kişilik Gösteri	12.12.2019
Yapı ve İnşaat Kulübü	Pubg Oyun Turnuvası	21.12.2019
Lösev Kulübü	Play station Oyun Turnuvası	22.12.2019
Kampçılık ve Dağcılık Kulübü	Langırt Oyun Turnuvası	22.12.2019
Kampçılık ve Dağcılık Kulübü	Prometal Fabrika Gezisi	17.12.2019
Ombudsmanlık Kulübü	Belgesel Gösterimi: TOHUM	18.12.2019
Mühendis Gelecek	Kurumsal Firmalarda Muhasebenin Geçmişi ve Geleceği	19.12.2019
Bilgi ve Değerler Kulübü	Sarıkamış Harekatı (Burak Sadıkoğlu)	18.12.2019
Oyun ve Oyuncu Kulübü	Malzeme Tasarımı ve Analizi	19.12.2019
Oyun ve Oyuncu Kulübü	Filistin	24.12.2019
Oyun ve Oyuncu Kulübü	Çöp Toplama Etkinliği	22.Ara.19
Havacılık Kulübü	Bayırköy Ortaokulu Kitap Yardımı	20.12.2019
Ekoloji ve Tarım Kulübü	Satranç Turnuvası	27-28 Aralık 2019
Muhasebe ve Denetim Kulübü	Kütüphane kurma	27.12.2019
Mili Mefkure Kulübü	Kitap Bağışı	27.12.2019
Metalurji ve Malzeme Müh. Kulübü	Müzik Dinletisi	30.12.2019

3.10. Psikolojik Danışmanlık ve Rehberlik Hizmetleri

Sağlık Kültür Spor Dairesi Başkanlığı binasında hafta içi her gün hizmet vermekte olan Psikolojik Danışmanlık ve Rehberlik Birimi'nden, öğrencilerimiz ve üniversitemiz personeli yararlanabilmektedir.

Bireysel görüşme, danışan bireyin başvurusu üzerine gerçekleşir. Görüşme isteyen öğrenci ya da personel kendi isteği ile telefon aracılığıyla ya da birime başvurarak randevu alabilir.

Psikolog, başvuran bireyi dikkatle, saygıyla ve gözlemleyerek dinler. Eleştiriden ve yargıdan uzak bir ortamda kişinin kendini ifade etmesini, başkası tarafından anlaşılmasını, duygularını netleştirmesini sağlar. Her görüşme danışan kişiye özeldir ve danışan kişi ile psikolog arasındaki iletişime göre şekillenmektedir. İlerleyen görüşmelerde psikolog ve danışan, sorunun çözümü için yapılabilecekleri birlikte kararlaştırırlar. Gerekli görülmesi durumunda ön görüşmede veya sonrasında kişilere "Sorun Tanımlama Formu", "Özgeçmiş Formu", "Kaygı Ölçeği", "Beck Depresyon Ölçeği" ve "Rotter Cümle Tamamlama Testi" gibi ölçeklerden biri veya birkaçı uygulanabilir.

Görüşmelerin devam etmesi durumu, başvuran bireylerin çoğunluğunun öğrenci

olmasından dolayı deęişkenlik göstermekte olup bu deęişkenlięi etkileyen en büyük faktör olarak da vize, final ve tatil dönemleri olduęu gözlemlenmektedir.

Görüşme Yapılan Öğrenci / Personel Sayısı	36
--	-----------

3.11. Özel Gereksinimli Öğrenci Merkezi

Üniversitemizde öğrenim gören engelli öğrencilerin hayatlarını kolaylaştırabilmek, gerekli tedbirleri almak ve bu yönde düzenlemeler yapmak üzere 14/08/2010 Tarihli ve 27672 sayılı Resmi Gazete’de yayımlanan Yükseköğretim Kurumları Özürlüler Danışma ve Koordinasyon Yönetmelięi uyarınca Özel Gereksinimli Öğrenci Birimi oluşturulmuştur. Bahsi geçen yönetmelięin 11. Maddesinin 1. Fıkrası 03/01/2013 tarihli ve 28517 sayılı Resmi Gazete’de yayımlanarak doğrudan rektörlüğe baęlı bir birim haline gelmiştir.

Özel Gereksinimli Öğrenci Birimi 2009 yılından buyana alanıyla ilgili çalışmalarını sürdürmektedir.

Özel Gereksinimli Öğrenciler

ENGEL DURUMU	kişi SAYISI
İşitme	8
Ortopedik	20
Görme	15
Dil ve Konuşma Bozukluğu	3
Süreğen Hastalık	19
TOPLAM	65

	ENGEL TÜRLERİ					Toplam Sayı
	Ortopedik	İşitme	Görme	Dil ve Konuşma	Kronik Sağlık Sorunları	
İktisadi ve İdari Bilimler Fak.	5	1	3	-	8	17
Meslek Yüksek Okulu	1	-	1	-	1	3
Fen Edebiyat Fakültesi	6	3	7	2	4	22
Osmaneli MYO	-	-	-	-	-	-
Mühendislik Fakültesi	2	-	-	-	1	3
Bozüyük MYO	-	-	-	-	-	-
Pazaryeri MYO	3	-	2	-	1	6
Söğüt MYO	-	-	-	-	1	1
Uygulamalı Bil. Y.O	1	-	-	-	-	1
Gölpazarı MYO	1	-	-	-	1	2
Güzel Sanatlar ve Tas. Fak.	-	-	-	-	-	-
Saęlık Hizmetleri MYO	-	-	1	-	2	3
Saęlık Bilimleri Fakültesi	-	-	-	1	-	1

Sosyal Bilimler Enstitüsü	-	2	-	-	-	2
Fen Bilimleri Enstitüsü	1	1	1	-	-	3
Ziraat ve Doğa Bil. Fak.	-	1	-	-	-	1
TOPLAM						65

3.12. Spor Hizmetleri

Bilecik Şeyh Edebali Üniversitesi Rektörlüğü Sağlık Kültür ve Spor Dairesi Başkanlığı, Yükseköğretim gençliğinin spor ihtiyaçlarının karşılanması, öğrencilerin sosyal ilişkilerini ve özgüvenlerini geliştirmek, ülke sporuna kaynak oluşturan öğrenci ve sporcuların teşvik edilmesi ve yeteneklerinin geliştirilmesini sağlamaktır. Bu amaçla üniversite içi spor faaliyetlerini organize etmek, öğrencilerin spora olan ilgilerinin arttırmak, Yurt içi sportif müsabakalarda Bilecik Şeyh Edebali Üniversitesini en iyi şekilde temsil etmeleri amacıyla katılımlarını sağlamak üzere hazırlık yapmaktadır.

	Katılınan Spor Dalı	Başarı Sıralaması	Müsabakalara Katılan Kişi Sayısı	Kazanılan Madalya/Kupa Sayısı	Milli Sporcu Sayısı
Öğrenci	Futbol	-	22	-	-
Öğrenci	Voleybol	3	12	1	-
Öğrenci	Basketbol	-	14	-	-
Öğrenci	Futsal (Salon Futbolu)	-	12	-	-
Öğrenci	Güreş	-	5	-	-
Öğrenci	Satranç Turnuvası	-	7	-	-
Öğrenci	Badminton	-	7	-	-
Öğrenci	Okçuluk	-	6	-	-
TOPLAM			85	1	-

3.13. Kütüphane Hizmetleri

Kütüphane ve Dokümantasyon Daire Başkanlığı 5.000 m² kapalı alana sahiptir. Merkezde Uluğbey, Biruni, Aşıkpaşazade ve Dursun Fakih Salonu isimli dört büyük salonun yanı sıra 7/24 Salonu, 1 internet salonu, 6 adet 8'er kişilik proje ve grup çalışma odası, 1 adet görme engelli çalışma odası, 6 adet çalışma odası 1 adet danışma hizmetlerinin verildiği alan bulunmaktadır.

2018 yılı içerisinde Sürekli Eğitim Merkezi (SEM) geçici bir süre ile Kütüphane ve Dokümantasyon Daire Başkanlığı 3. katına taşınmış olup bu katın kullanımı geçici bir süre durdurulmuştur. Bu katın toplam alanı 409 m²'dir.

Büyük salonlardan 882 m² olan Uluğbey Salonu ile 612 m² olan Biruni Salonu, kitaplıkların bulunduğu ve okuyucu hizmetlerinin verildiği salonlardır. Bu salonlarda bulunan rafların kapasitesi Yaklaşık 80.000 kitaptır. Aşıkpaşazade Salonu, süreli yayınların, tezlerin ve bulunduğu salondur. 608 m² alana sahiptir. Dursun Fakih Salonu ise 608 m² kapalı alana sahip

olup, sadece ders çalışmak üzere hazırlanmış bir okuma salonudur. Bu salonda aynı anda 250 öğrenci ders çalışabilmektedir.

Kütüphanemizde bulunan tüm salon ve odaların toplam oturma kapasitesi 850 kişidir.

İnternet salonu 10 kişilik olup, kütüphane ile alakalı etkinlikler, eğitimler bu salonda yapılmaktadır. Herhangi bir etkinlik veya eğitim olmayan zamanlarda da salon, tek kişilik masalar kullanılarak bireysel çalışma salonu olarak değerlendirilmektedir.

7/24 Salonunda aynı anda 36 öğrenci ders çalışabilmektedir. Bu salonla beraber 60 kişilik Kafeterya da 7/24 açık tutulmaktadır. Bu iki alanın yetersiz geldiği durumlarda Dursun Fakih Salonu da 7/24 açık tutulmakta ve ders çalışan öğrencilerimizin hizmetine sunulmaktadır.

Proje ve grup çalışma odalarımız, öğrencilerimiz tarafından en çok kullanılan ilgi gören alanlardır. İkişer saatliğine ödünç verilen odalar 08.00-22.00 saatleri arasında hizmet vermektedir.

Kütüphane ve Dokümantasyon Daire Başkanlığının içerisinde 60 kişilik kafeterya, 2 adet mescit bulunmaktadır.

Üniversitemizin tüm birimlerinden Kütüphane ve Dokümantasyon Daire Başkanlığı'na gelen, yaya kaldırımları engellilerin kullanabileceği şekilde yapılmıştır. Ayrıca Kütüphane binasının girişinden başlayıp tüm alanlara kadar engellilerin rahat bir şekilde kullanabilmeleri için engelsiz bina olarak inşa edilmiştir. 2019 yılında YÖK tarafından yapılan denetim ile bu alanda turuncu bayrak ile ödüllendirilmiştir. Ayrıca bina içi engelsiz yürüyüş güzergahlarının da yapımı tamamlanmıştır.

Kütüphane ve Dokümantasyon Daire Başkanlığı'nın tüm alanlarında elektrik, su, ısıtma, soğutma, havalandırma, yangın söndürme sistemleri otomasyona bağlanarak akıllı bina sistemi oluşturulmuş, bu sayede gereksiz kullanımlar önlenmiş ve güvenlik ön plana çıkartılmıştır.

Merkez Kütüphane dışında Osmaneli, Gölpazarı ve Pazaryeri Meslek Yüksekokulları Kütüphaneleri mevcut iken, 2019 yılında Bozüyük ve Söğüt Meslek Yüksekokullarında da Kütüphane açılarak Kütüphane hizmeti verilmektedir. Meslek Yüksekokullarında üniversitemizin kuruluşundan önce mevcut bulunan kitaplar, Merkez Kütüphaneye getirilerek ayıklama ve kataloglama işlemleri yapılmış ve kütüphane otomasyon programına dâhil edilmiştir. Meslek Yüksekokullarında kütüphane olarak ayrılan mekânlarda, idari personel ve kısmi zamanlı öğrenciler tarafından, şube kütüphanesi olarak hizmet verilmektedir.

Kütüphanemizde, 2008 yılında bağış olarak kazandırılan, yıllık bakım ücreti ödenen YORDAM Kütüphane ve Bilgi Belge Otomasyonu Programı kullanılmaktadır.

Kütüphanemizde kitapların sınıflandırılması ve yerleştirilmesi LC (Kongre Kütüphanesi) sistemine göre yapılmaktadır. 2018 yılı içinde Classification Web kurumsal üyeliği 4 kullanıcı olarak yapılmış olup aboneliği devam etmektedir.

Basılı kitaplar, dergiler, tezler ve kitap dışı materyaller aynı arama motoru üzerinden taranabilmektedir.

Ödünç/iade işlemleri 2 adet KitapMatik (otomatik ödünç/iade cihazı, Selfcheck) ve 1 adet masa üstü ödünç/iade kiti ile yapılmaktadır.

Salonlarımızda 6 adet katalog tarama bilgisayarı bulunmaktadır. 2 adet RFID El Terminali mevcuttur.

2019 yılı Ocak ayı içinde, YORDAM Kütüphane ve Bilgi Belge Otomasyonu Programı yeni versiyonu ile güncellenmiştir. Kitapların ve süreli yayınların sistem üzerinde, kataloglama, ödünç verme, web üzerinden taranabilme imkânı bulunmaktadır. Ayrıca Otomasyon programının "Cep Kütüphanem" isimli mobil cihazlar için de uygulaması vardır. Bu uygulama sayesinde kütüphane ile alakalı birçok işlem buradan yapılabilmektedir. Ayrıca 2013 yılı içerisinde başlatılan bir çalışma ile kitapların kapak görüntüleri dahil edilmeye başlanmış ve 2019 yılı sonu itibariyle **51626** kitabın kapak bilgileri otomasyona dahil edilmiştir. Eksik kapakların da 2020 yılı sonuna kadar bitirilmesi planlanmaktadır.

Kitapların izinsiz kütüphane dışına çıkartılmasını engellemek için Kütüphane ve Dokümantasyon Daire Başkanlığı girişinde iki koridorlu RFID Güvenlik Kapısı, Süreli yayınların bulunduğu Aşıkpaşazade Salonu girişinde ise 2009 yılında satın alınan manyetik banda duyarlı güvenlik kapısı kullanılmaktadır.

Kütüphane ve Dokümantasyon Daire Başkanlığı'nda bulunan tüm kitaplar, RFID etiketleri sayesinde takip edilmekte olup ödünç/iade işlemleri bu etiketler üzerinden yapılmaktadır. Bu sayede Kütüphane giriş/çıkışları kontrol altına alınmakta, istatistikler tutulmakta ve kaçak kitap giriş/çıkışı engellenmektedir.

Kütüphane ve Dokümantasyon Daire Başkanlığı'na ait internet sayfası bulunmaktadır. İnternet sayfasının adresi: "<http://w3.bilecik.edu.tr/kutuphane/>" dir. İnternet sayfamızda:

Katalog tarama, elektronik veri tabanları,

Kütüphane tanıtımı, duyurular,

İletişim bilgileri,

İşbirlikleri,

Kullanıcıların üniversitemiz dahilinde kullanabilecekleri diğer bilgiler bulunmaktadır.

Kütüphane ve Dokümantasyon Daire Başkanlığı kullanıcılarına, ödünç ve iade işlemleri ile gecikmeler ve uyarılar e-postaları ve Cep Telefonları üzerinden SMS yoluyla yapılmaktadır. Bu sayede ödünç alınan materyallerin zamanında teslim edilmesi sağlanmaktadır.

Kütüphane ve Dokümantasyon Daire Başkanlığı, haftanın her günü 24 saat açıktır. Kitaplıkların bulunduğu salonlar, hafta içi günlerde 08.00-22.00, hafta sonu Cumartesi günü ise 11.00-18.00 saatleri arasında hizmet vermektedir. 7/24 Salonu ve kafeterya sürekli, Dursun Fakih (Okuma Salonu) ise ihtiyaç durumunda 7/24 açıktır.

Kütüphane ve Dokümantasyon Daire Başkanlığı'nda aynı anda **815** okuyucu hizmet alabilmektedir.

Kütüphane Otomasyon Sistemi'nde 2019 yılı Kasım ayı itibariyle **21244** kayıtlı kullanıcı bulunmaktadır. Kullanıcıların kategorilere göre dağılımı şöyledir:

Kullanıcı Türü	Kullanıcı Sayısı
Öğrenci	19.311
Akademik personel	558
İdari personel	271
Y. Lisans/Doktora	1.104
TOPLAM	21.244

Merkez, Üniversite kullanıcıları ile birlikte, tüm Bilecik halkına açıktır. Üniversite dışından gelen ve Kütüphane ve Dokümantasyon Daire Başkanlığı'nı gezmek, kullanmak isteyenler için hiçbir engel bulunmamaktadır. Ancak üniversite mensubu olmayan hiçbir kullanıcı kütüphaneye üye olamaz, ödünç materyal alamaz.

Her öğretim yılı başında Kütüphane ve Dokümantasyon Daire Başkanlığı yetkililerinin katılımı ile yeni gelen öğrencilere "Oryantasyon/Kullanıcı Eğitimi" verilmektedir. 2019 yılı itibari ile üniversitemize kayıt yaptıran 1500 yeni öğrenciye bu eğitim verilmiştir. Bu eğitimde Kütüphane ve Dokümantasyon Daire Başkanlığı'nin tanıtımı, kullanımı, öğrencilerin uymaları gereken kurallar, hakları, koleksiyonun durumu ve diğer merak edilen konularda bilgilendirmeler yapılmaktadır. 2019 yılı içerisinde toplam 40 saat kullanıcı eğitimi verilmiştir. Bununla beraber yüksek lisans doktora öğrencilerine Atıf yönetimi ve İntihal programları eğitimleri verilmiştir. Bunun dışında Kütüphane ve Dokümantasyon Daire Başkanlığı'ni ziyarete gelen öğrencilerimize ve üniversite dışından ziyarete gelen misafirlere Kütüphane ve Dokümantasyon Daire Başkanlığının tanıtımı yapılmaktadır.

Kütüphane ve Dokümantasyon Daire Başkanlığı'ndan, 2019 yılı içerisinde toplam **24.433** kitap kullanıcılara ödünç verilmiştir. Bir önceki yıla göre ödünç verilen kitap sayısı %20 artış göstermiştir.

Kütüphane ve Dokümantasyon Daire Başkanlığı'nın 2019 yılı istatistiklerine göre yaklaşık **250.000** kullanıcı kütüphaneyi ziyaret etmiştir.

Kütüphane ve Dokümantasyon Daire Başkanlığı'ndan, Kütüphaneler Arası İşbirliği Takip Sistemi (KİTS) üzerinden, diğer üniversite kütüphanelerinden bugüne kadar **1255** adet materyal talep edilmiş, **177** adet materyal ise Kütüphane ve Dokümantasyon Daire Başkanlığı'ndan diğer üniversite kütüphanelerine ödünç verilmiştir.

Kullanıcılar için Kütüphane ve Dokümantasyon Daire Başkanlığı giriş katında **55** adet emanet dolabı bulunmaktadır. Dolaplardan **6** tanesi engelliler için ayrılmıştır. Bu dolaplar da diğer tüm materyaller gibi Yordam Otomasyon sistemi üzerinden ve 7 gün süreyle ödünç verilmektedir.

TÜBİTAK-EKUAL kapsamında üniversitelerin kullanımına açılan veri tabanları ile üniversitemizin abone olduğu veri tabanları dahil, toplam **37** veritabanı Üniversitemiz kullanıcılarının erişimine açılmıştır.

Bu veri tabanları:

ACADEMIC SEARCH COMPLETE

AMERICAN DOCTORAL DISSERTATIONS, 1933-1955

APPLIED SCIENCE & BUSINESS PERIODICALS RETROSPECTIVE: 1913-1983 (H.W. WILSON)

APPLIED SCIENCE & TECHNOLOGY INDEX RETROSPECTIVE : 1913-1983

BUSINESS SOURCE COMPLETE

CAB DIRECT

DYNAMED

EBSCOHOST

EDUCATION INDEX RETROSPECTIVE: 1929-1983 (H.W.WILSON)

EMERALD PREMIER e-JOURNAL

ERIC (EĞİTİM BİLİMLERİ)

EUROPEAN VIEWS OF THE AMERICAS: 1493-1750

GREENFILE (ÇEVRE)

HUMANITIES & SOCIAL SCIENCES INDEX RETROSPECTIVE: 1907-1984 (H.W.WILSON)

IEEE XPLORE

İTHENTICATE

JSTOR

LIBRARY, INFORMATION SCIENCE & TECHNOLOGY ABSTRACT

MASTERFILE COMPLETE

MEDLINE

MENDELEY
NATURE JOURNALS
NEWSPAPER SOURCE PLUS
NEWSWİRES
PROQUEST DISSERTATIONS & THESES
SCİENCE DİRECT
SCOPUS
SOBİAD****
SPRİNGER
TAYLOR AND FRANCİS
TEACHER REFERENCE CENTER
TURNİTİN
ULAKBİM ULUSAL VERİ TABANLARI(UVT) – ULAKBİM TURKİSH NATIONAL DATABASES
WEB OF SCİENCE
WİLEY ONLİNE LİBRARY
EBCOHOST EBOOK ACADEMİC COLLECTİON*
SİNERJİ HUKUK YAZILIMLARIM MEVZUAT VE İÇTİHAT PROGRAMI**

* BŞEÜ Kütüphanesi tarafından abonelik yapılan e-kitap veritabanıdır, yıllık abonelik modeli ile erişilmektedir.

** BŞEÜ Kütüphanesi tarafından abonelik yapılan hukuk veritabanıdır, yıllık abonelik modeli ile erişilmektedir.

***BŞEÜ Kütüphanesi tarafından abonelik yapılan intihal programıdır, yıllık abonelik modeli ile erişilmektedir. 2018 yılı sonu itibariyle iptal edilmiştir.

****Sosyal Bilimler alanında kullanılan atıf indeksidir. Aboneliği 10 Şubat 2020 tarihi ile gerçekleştirilmiştir.

EKUAL-ULAKBİM kapsamındaki veritabanları, web üzerinden ve tek bir tarama motoru vasıtasıyla taranabilir olup kütüphane web sayfasında “Elektronik Yayın Tarama” modülü ile kullanıma sunulmuştur.

II. PERFORMANS BİLGİLERİ

A. Temel Politika ve Öncelikler

- Dürüstlük ve Güvenilirlik
- Bilimsellik, Liyakat ve Adalet
- Yenilikçilik, Verimlilik ve Kalite
- Paylaşıcılık, Katılımcılık ve Değerlere Saygı
- Sosyal Sorumluluk ve Çevreye Duyarlılık
- Hukuk Kurallarına ve Yasal Mevzuata Uygunluk

Kalkınma Planları, Orta Vadeli Programlar ve Üniversitemizin temel değerleri göz önüne alınarak stratejik amaç ve hedeflerimiz belirlenmiştir.

B. Amaç ve Hedefler

1. Misyon

Kaliteli öğretim ve araştırma yapılabilmesi için akademik, fiziki ve teknik yapılanmasını tamamlayarak, evrensel bilime ve kültüre katkı sağlayacak bilgi, teknoloji ve değer üreten; insanlığın temel değerlerine ve hukuka saygılı, alanında yetkin, sorumluluk sahibi, araştırmacı, sorgulayıcı, özgüveni yüksek bireyler yetiştirmek; fen, mühendislik ve sosyal bilimler alanında nitelikli bilimsel araştırmalar ve yayınlar yaparak bilime katkıda bulunmaktır.

2. Vizyon

Eğitim-öğretim ve bilimsel araştırmalar konusunda tercih edilen, kurumsal kimliği ve kültürü gelişmiş bir üniversite olmaktır.

3. Stratejik Amaç ve Hedefler

AMAÇ 1- Fiziki ve beşeri kaynakların geliştirilmesi ve iyileştirilmesi ile nitelik ve niceliklerinin artırılması.

HEDEF 1 : Yeni hizmet alanlarının oluşturulması.

HEDEF 2 : Üniversitemiz donanım ve ekipmanının yenilenmesi, geliştirilmesi ve işlerlik kazandırılması.

HEDEF 3 : Üniversitemiz personelinin nitelik ve niceliğinin artırılması.

AMAÇ 2- İhtisaslaşmanın sağlanması.

HEDEF 1 : Öğretim üyesi potansiyeli ve ilin önceliklerine göre belirlenmiş olan, biyoteknoloji ve enerji teknolojileri alanlarında ihtisaslaşmak.

HEDEF 2 : İhtisaslaşma alanlarında nitelikli araştırmacı sayısını artırmak.

HEDEF 3 : İhtisaslaşma alanlarındaki araştırmacıların bilimsel aktivitelerini artırmak.

HEDEF 4 : Üniversitenin sosyal bilimlerini kapsayan alanlarında Bilecik ilinin coğrafik, kültürel, sosyolojik ve tarihi özellikleri göz önüne alınarak ihtisaslaşmanın sağlanması.

HEDEF 5 : Kamu sanayi üniversite işbirliğinin geliştirilmesi.

AMAÇ 3- İç ve dış paydaşlarla ilişkileri geliştirmek ve ulusal/uluslararası tanınırlığın artırılmasını sağlamak.

HEDEF 1 : Üniversitemiz öğrencilerinin ve personelinin bilimsel, sosyal, kültürel ve sportif yaşamlarının zenginleşmesini sağlamak.

HEDEF 2 : Sosyal ve kültürel organizasyon ve faaliyetlerle topluma faydalı olmak.

HEDEF 3 : Üniversitemizin kurumsal kimliğini oluşturmak ve üniversitenin bilinirliğini sağlamak.

AMAÇ 4- Eğitim ve öğretim faaliyetlerinde kaliteyi yükseltmek.

HEDEF 1 : Bölümlerin ve programların eğitim öğretim akreditasyonlarını sağlamak.

HEDEF 2 : ERASMUS, Mevlana gibi uluslararası değişim programlarına katılan öğrenci sayısını artırmak.

HEDEF 3 : Mevcut önlisans, lisans ve lisansüstü eğitim programlarının niteliğinin artırılması.

HEDEF 4 : Zorunlu yabancı dil eğitimine geçilmesi.

HEDEF 5 : Öğrencilerimizin mezuniyet sonrası durumlarına yön vermek.

4. Alt Program Hedefleri ve Stratejik Plan İlişkisi

Kurum :BİLECİK ŞEYH EDEBALI ÜNİVERSİTESİ

Yıl :2020

PROGRAM ADI	ALT PROGRAM ADI	ALT PROGRAM HEDEFLERİ	İLİŞKİLİ OLDUĞU STRATEJİK AMAÇ
ARAŞTIRMA, GELİŞTİRME VE YENİLİK	ARAŞTIRMA ALTYAPILARI	Ülkemizin bilgi birikiminin artırılmasına ve teknolojik gelişimine katkıda bulunmak üzere yükseköğretim kurumlarında araştırma altyapılarının kurulması ve kapasitelerinin güçlendirilmesi	Fiziki ve beşeri kaynakların geliştirilmesi ve iyileştirilmesi ile nitelik ve niceliklerinin artırılması. İhtisaslaşmanın sağlanması.
	YÜKSEKÖĞRETİMDE BİLİMSEL ARAŞTIRMA VE GELİŞTİRME	Yükseköğretim kurumlarında inovasyon amaçlı bilimsel çalışmaların artırılması	İhtisaslaşmanın sağlanması.
HAYAT BOYU ÖĞRENME	YÜKSEKÖĞRETİM KURUMLARI SÜREKLİ EĞİTİM FAALİYETLERİ	Toplumun tüm kesimlerine ihtiyaç duyduğu alanlarda eğitimler verilmesi, kamu kurum ve kuruluşları, özel sektör ve uluslararası kuruluşlarla işbirliğinin gelişmesine katkıda bulunulması	İç ve dış paydaşlarla ilişkileri geliştirmek ve ulusal/uluslararası tanınırlığın artırılmasını sağlamak. Eğitim ve öğretim faaliyetlerinde kaliteyi yükseltmek.
TEDAVİ EDİCİ SAĞLIK	TEDAVİ EDİCİ SAĞLIK	Tedavi edici sağlık hizmetinin erişilebilir ve etkili olarak sunulmasının sağlanması	
YÜKSEKÖĞRETİM HİZMETLERİ	ÖĞRETİM ELEMANLARININ MESLEKİ GELİŞİMİ	Alanında yetkin, araştırmacı, bilgi üreten ve aktaran akademisyenler yetiştirilmesi	İhtisaslaşmanın sağlanması. Eğitim ve öğretim faaliyetlerinde kaliteyi yükseltmek.
	ÖN LİSANS EĞİTİMİ, LİSANS EĞİTİMİ VE LİSANSÜSTÜ EĞİTİM	Mesleki yeterlilik sahibi ve gelişime açık mezunlar yetiştirilmesi	Eğitim ve öğretim faaliyetlerinde kaliteyi yükseltmek.
	YÜKSEKÖĞRETİMDE ÖĞRENCİ YAŞAMI	Yükseköğretim öğrencilerine sunulan beslenme ve barınma hizmetlerinin kalitesinin artırılması; öğrencilerin kişisel ve sosyal gelişimi desteklenerek yaşam kalitesinin yükseltilmesi	İç ve dış paydaşlarla ilişkileri geliştirmek ve ulusal/uluslararası tanınırlığın artırılmasını sağlamak.

C. İdare Performans Bilgisi

1. İdare Performans Bilgisi

BİLECİK ŞEYH EDEBALI ÜNİVERSİTESİ PERFORMANS BİLGİSİ

Program Adı:	ARAŞTIRMA, GELİŞTİRME VE YENİLİK
Programın Amacı:	Türkiye'nin Bilimsel ve Teknolojik Ekosistemine Katkı Sağlanması
Programın Kapsamı:	Ar-Ge ve Yenilik Faaliyetleri ile Türkiye'nin Bilimsel ve Teknolojik Ekosistemi ve Sosyoekonomik Gelişimine Katkı Sağlama

Anahtar Göstergeler

- 1- Ar-ge harcamasının GSYH'ye oranı
- 2- Küresel inovasyon endeksi
- 3- Tam zamanlı eşdeğer araştırmacı sayısı
- 4- Türkiye kaynaklı bilimsel yayın sayısı

Alt Program Adı: YÜKSEKÖĞRETİMDE BİLİMSEL ARAŞTIRMA VE GELİŞTİRME

Alt Programın Kapsamı: Sonuçları ile alanında bilime ulusal veya evrensel düzeyde katkı yapması, ülkenin teknolojik, ekonomik, sosyal ve kültürel kalkınmasına katkı sağlaması beklenen, bilimsel içerikli, Bilecik Şeyh Edebali Üniversitesi içinden ve/veya dışından öğretim elemanlarının veya ulusal ve/veya uluslararası kurum ya da kuruluşların katılımıyla yapılabilecek projeler ile bilim insanı yetiştirme ve araştırma altyapısı geliştirme projesidir. Ayrıca Bilimsel Araştırma Projeleri Koordinatörlüğü Bilecik Şeyh Edebali Üniversitesi Bilimsel Araştırma Projeleri Yönergesi çerçevesinde işleyişini sürdürmektedir.

Alt Program Hedefi: Yükseköğretim kurumlarında inovasyon amaçlı bilimsel çalışmaların artırılması

Performans Göstergeleri

Performans Göstergesi	Ölçü Birimi	2018	2019 Planlanan	2019 YS Gerç. Tahmini	2020 Hedef	2021 Tahmin	2022 Tahmin
1- Ar-ge'ye harcanan bütçenin toplam bütçeye oranı	Oran	5,5	5,5	0	0	0	0

Göstergeye İlişkin Açıklama:

Hesaplama Yöntemi:

Verinin Kaynağı:

Sorumlu İdare:

Performans Göstergesi	Ölçü Birimi	2018	2019 Planlanan	2019 YS Gerç. Tahmini	2020 Hedef	2021 Tahmin	2022 Tahmin
2- Ar-ge sonucu ortaya çıkan ürünlere ilişkin alınan patent sayısı	Sayı	0	0	0	0	0	0

Göstergeye İlişkin Açıklama:

Hesaplama Yöntemi:

Verinin Kaynağı:

Sorumlu İdare:

Performans Göstergesi	Ölçü Birimi	2018	2019 Planlanan	2019 YS Gerç. Tahmini	2020 Hedef	2021 Tahmin	2022 Tahmin
3- Ar-ge sonucu ticarileştirilen ürün sayısı	Sayı	0	0	0	0	0	0

Göstergeye İlişkin Açıklama:

Hesaplama Yöntemi:

Verinin Kaynağı:

Sorumlu İdare:

Performans Göstergesi	Ölçü Birimi	2018	2019 Planlanan	2019 YS Gerç. Tahmini	2020 Hedef	2021 Tahmin	2022 Tahmin
4- Araştırma merkezleri gelir miktarı	TL	173	173	0	0	0	0

Göstergeye İlişkin Açıklama:
Hesaplama Yöntemi:
Verinin Kaynağı:
Sorumlu İdare:

Performans Göstergesi	Ölçü Birimi	2018	2019 Planlanan	2019 YS Gerç. Tahmini	2020 Hedef	2021 Tahmin	2022 Tahmin
5- Araştırma merkezlerinin sanayi ile yaptığı proje sayısı	Sayı	0	0	0	0	0	0

Göstergeye İlişkin Açıklama:
Hesaplama Yöntemi:
Verinin Kaynağı:
Sorumlu İdare:

Performans Göstergesi	Ölçü Birimi	2018	2019 Planlanan	2019 YS Gerç. Tahmini	2020 Hedef	2021 Tahmin	2022 Tahmin
6- BAP kapsamında desteklenen araştırma projeleri sayısı	Sayı	72	72	0	0	0	0

Göstergeye İlişkin Açıklama:
Hesaplama Yöntemi:
Verinin Kaynağı:
Sorumlu İdare:

Performans Göstergesi	Ölçü Birimi	2018	2019 Planlanan	2019 YS Gerç. Tahmini	2020 Hedef	2021 Tahmin	2022 Tahmin
7- Öğretim elemanı başına düşen ar-ge proje sayısı	Sayı	4,8	4,8	0	0	0	0

Göstergeye İlişkin Açıklama:
Hesaplama Yöntemi:
Verinin Kaynağı:
Sorumlu İdare:

Performans Göstergesi	Ölçü Birimi	2018	2019 Planlanan	2019 YS Gerç. Tahmini	2020 Hedef	2021 Tahmin	2022 Tahmin
8- Patent, faydalı model ve endüstriyel tasarım başvuru sayısı	Sayı	0	0	0	0	0	0

Göstergeye İlişkin Açıklama:
Hesaplama Yöntemi:
Verinin Kaynağı:
Sorumlu İdare:

Performans Göstergesi	Ölçü Birimi	2018	2019 Planlanan	2019 YS Gerç. Tahmini	2020 Hedef	2021 Tahmin	2022 Tahmin
9- Ulusal ve uluslararası kuruluşlar tarafından desteklenen ar-ge projesi sayısı	Sayı	7	7	0	0	0	0

Göstergeye İlişkin Açıklama:
Hesaplama Yöntemi:
Verinin Kaynağı:
Sorumlu İdare:

Performans Göstergesi	Ölçü Birimi	2018	2019 Planlanan	2019 YS Gerç. Tahmini	2020 Hedef	2021 Tahmin	2022 Tahmin
10- Uluslararası endekslerde yer alan bilimsel yayın sayısı	Sayı	116	116	0	0	0	0

Göstergeye İlişkin Açıklama:
Hesaplama Yöntemi:
Verinin Kaynağı:
Sorumlu İdare:

Alt Program Kapsamında Yürütülecek Faaliyet Maliyetleri

Faaliyetler	2019 Bütçe	2019 Harcama Ağustos	2020 Bütçe	2021 Tahmin	2022 Tahmin
Yükseköğretim Kurumlarının Bilimsel Araştırma Projeleri	1.189.077	288.015	1.000.000	1.009.000	1.018.000
Bütçe İçi	34.000	31.000	37.000	39.000	41.000
Bütçe Dışı	1.155.077	257.015	963.000	970.000	977.000
T O P L A M	1.189.077	288.015	1.000.000	1.009.000	1.018.000
Bütçe İçi	34.000	31.000	37.000	39.000	41.000
Bütçe Dışı	1.155.077	257.015	963.000	970.000	977.000

Faaliyetlere İlişkin Açıklamalar:

Yükseköğretim Kurumları Temel Araştırma Hizmetleri

Üniversitemizde yapılan araştırma hizmetleri bilimsel bilginin artırılmasına yönelik çalışmaları içermektedir. Temel kanuni dayanakları Yükseköğretim Kurulu Bilimsel Araştırma ve Yayın Etiği Yönergesi, Yükseköğretim Kurumları Bilimsel Araştırma Projeleri Hakkında Yönetmelik, Türkiye Bilimsel ve Teknolojik Araştırma Kurumu Kurulması Hakkında Kanun (278), Araştırma ve Geliştirme Faaliyetlerinin Desteklenmesi Hakkında Kanun (5746) dur.

Yükseköğretim Kurumlarının Bilimsel Araştırma Projeleri

Üniversitemizin kendi kaynaklarından ve paydaşlarla ortak yapılan projelerden oluşur. Akademik kalitenin ve bilginin artırılmasını hedefler. Kanuni dayanakları; YÜKSEKÖĞRETİM KURUMLARI BİLİMSEL ARAŞTIRMA PROJELERİ HAKKINDA YÖNETMELİK, Yükseköğretim Kurumları Tarafından, 4734 Sayılı Kamu İhale Kanununun 3 üncü Maddesinin (f) Bendi Kapsamında Yapılacak İhalelere İlişkin Karar Karar Sayısı: 2003/6554 , Yükseköğretim Kurulu Bilimsel Araştırma ve Yayın Etiği Yönergesidir.

Alt Program Adı:

ARAŞTIRMA ALTYAPILARI

Alt Programın Kapsamı:

Yükseköğretim kurumları bünyesinde, yetişmiş nitelikli insan gücü ile günün modern teknolojilerine dayalı makine-teçhizat, donanım ve yazılımı içinde bulunduran, Ar-Ge faaliyetlerinin yapıldığı ileri araştırma laboratuvarı, tematik araştırma laboratuvarı ile merkezî araştırma laboratuvarında yapılan çalışmaları kapsar. Üniversitenin araştırma stratejisi ve hedefleri, 2017-2021 Stratejik Planında da belirtildiği gibi ihtisaslaşmayı sağlamak, Ar-Ge açısından daha üretken olmak ve bölgenin ihtiyaç duyduğu alanlarda araştırma yapmaktır.

Alt Program Hedefi:

Ülkemizin bilgi birikiminin artırılmasına ve teknolojik gelişimine katkıda bulunmak üzere yükseköğretim kurumlarında araştırma altyapılarının kurulması ve kapasitelerinin güçlendirilmesi

Performans Göstergeleri

Performans Göstergesi	Ölçü Birimi	2018	2019 Planlanan	2019 YS Gerç. Tahmini	2020 Hedef	2021 Tahmin	2022 Tahmin
1- Araştırma altyapısı projesi tamamlanma oranı	Oran	1	0	0	0	0	0

Göstergeye İlişkin Açıklama:

Hesaplama Yöntemi:

Verinin Kaynağı:

Sorumlu İdare:

Alt Program Kapsamında Yürütülecek Faaliyet Maliyetleri

Faaliyetler	2019 Bütçe	2019 Harcama Ağustos	2020 Bütçe	2021 Tahmin	2022 Tahmin
T O P L A M	0	0	0	0	0
Bütçe İçi	0	0	0	0	0
Bütçe Dışı	0	0	0	0	0

Faaliyetlere İlişkin Açıklamalar:

Yükseköğretim Kurumları Araştırma Altyapısı Kurulması ve Geliştirilmesi

Ülkemizin bilgi birikiminin artırılmasına ve teknolojik gelişimine katkıda bulunmak üzere yükseköğretim kurumlarında araştırma altyapılarının kurulması ve kapasitelerinin güçlendirilmesi hedeflenerek Üniversitemizde yapılan çalışmaları kapsar. Dayanakları 6550 sayılı Araştırma Altyapılarının Desteklenmesine Dair Kanun ve 11 kalkınma planı 350 . maddeleridir.

BİLECİK ŞEYH EDEBALI ÜNİVERSİTESİ PERFORMANS BİLGİSİ

Program Adı:	HAYAT BOYU ÖĞRENME
Programın Amacı:	Hayat Boyu Öğrenme Programlarına Yönelik Nitelik ve Erişimin Artırılması
Programın Kapsamı:	Hayat boyu öğrenme: bireysel, toplumsal ve istihdam ile ilgili bir yaklaşımla bireyin bilgi, beceri ve yetkinliklerini geliştirmek amacıyla örgün eğitimin dışında hayatı boyunca katıldığı her türlü öğrenme etkinlikleri olarak kabul edilmekte olup bu kapsamda halk eğitimi merkezleri tarafından okuma-yazma, genel ve mesleki-teknik yaygın eğitim kursları düzenlenmekte; Örgün eğitim çağı dışında olan vatandaşlarımızın eğitim seviyelerini yükseltmek amacıyla açık ortaokul ve açık lise eğitim öğretim faaliyetleri sunulmakta; Ayrıca ülkemizde geçici koruma altında bulunan bireylerin eğitim sistemimize entegrasyonlarını sağlamak amacıyla öncelikle Türkçe olmak üzere eğitim öğretim faaliyetleri sürdürülmektedir.

Anahtar Göstergeler

- 1- Hayat boyu öğrenmeye katılım oranı

Alt Program Adı:	YÜKSEKÖĞRETİM KURUMLARI SÜREKLİ EĞİTİM FAALİYETLERİ
Alt Programın Kapsamı:	Sürekli Eğitim Uygulama ve Araştırma Merkezi, 09.02.2010 tarih ve 27488 sayılı Resmi Gazete'de yayınlanarak yürürlüğe giren ve 9.6.2012 tarih ve 28318 sayılı Resmi Gazete'de yayınlanan değişiklik ile son şeklini alan yönetmelik çerçevesinde kurulmuştur. Merkez'in yönetim organları Müdür, Yönetim Kurulu ve Danışma Kurulu'ndan oluşmaktadır. Merkezin amaçları şunlardır: a) Üniversitede önlisans, lisans ve lisansüstü öğretim programları dışında gerçekleştirilen bilimsel ve teknolojik gelişmelerden küçük, orta ve büyük sanayi, ticaret, hizmet, tarım ve benzeri işletmeler, çeşitli sivil toplum kuruluşları ile ulusal ve uluslararası kamu ve özel sektör kuruluşlarının yararlanmalarını, üretim ve verimliliklerini arttırmalarını, sürekli eğitim programları, seminerler ve kurslar yoluyla sağlamak, b) Üniversitenin, diğer kamu ve özel sektör kurum ve kuruluşlarının hizmet içi eğitim ile mesleki eğitim taleplerini karşılamak amacıyla eğitim programları, kurslar, seminerler düzenlemek, c) Yurt içinde ve yurt dışında Merkezin çalışma alanlarında faaliyet gösteren kuruluşlarla işbirliğini geliştirerek, Türkiye'nin ekonomik ve toplumsal gelişimine katkıda bulunmak, ç) Yeni bilimsel ve teknolojik bilgi ve gelişmeleri takip ederek; bunları talep eden kişi, işletme, kurum ve kuruluşlara aktarmak, d) Merkezin çalışma alanlarıyla ilgili konularda ortaya çıkan sorunlara çözümler üretmek için gerekli faaliyetleri planlamak, düzenlemek ve yürütmek.

Alt Program Hedefi:	Toplumun tüm kesimlerine ihtiyaç duyduğu alanlarda eğitimler verilmesi, kamu kurum ve kuruluşları, özel sektör ve uluslararası kuruluşlarla işbirliğinin gelişmesine katkıda bulunulması
----------------------------	--

Performans Göstergeleri

Performans Göstergesi	Ölçü Birimi	2018	2019 Planlanan	2019 YS Gerç. Tahmini	2020 Hedef	2021 Tahmin	2022 Tahmin
1- Dezavantajlı gruplara yönelik sosyal entegrasyon ve kapsayıcılığa ilişkin yapılan faaliyet sayısı	Sayı	2	2	0	0	0	0

Göstergeye İlişkin Açıklama:
Hesaplama Yöntemi:
Verinin Kaynağı:
Sorumlu İdare:

Performans Göstergesi	Ölçü Birimi	2018	2019 Planlanan	2019 YS Gerç. Tahmini	2020 Hedef	2021 Tahmin	2022 Tahmin
2- Eğitim programlarına başvuran kişi sayısı	Sayı	134	134	0	0	0	0

Göstergeye İlişkin Açıklama:
Hesaplama Yöntemi:
Verinin Kaynağı:
Sorumlu İdare:

Performans Göstergesi	Ölçü Birimi	2018	2019 Planlanan	2019 YS Gerç.	2020 Hedef	2021 Tahmin	2022 Tahmin
-----------------------	-------------	------	----------------	---------------	------------	-------------	-------------

				Tahmini			
3- Mezunlara yönelik gerçekleştirilen faaliyet sayısı	Sayı	6	6	0	0	0	0

Göstergeye İlişkin Açıklama:
Hesaplama Yöntemi:
Verinin Kaynağı:
Sorumlu İdare:

Performans Göstergesi	Ölçü Birimi	2018	2019 Planlanan	2019 YS Gerç. Tahmini	2020 Hedef	2021 Tahmin	2022 Tahmin
4- Sürekli Eğitim Merkezi (SEM) ve Dil Merkezi (DILMER) tarafından mesleki eğitime yönelik verilen sertifika sayısı	Sayı	0	0	0	0	0	0

Göstergeye İlişkin Açıklama:
Hesaplama Yöntemi:
Verinin Kaynağı:
Sorumlu İdare:

Performans Göstergesi	Ölçü Birimi	2018	2019 Planlanan	2019 YS Gerç. Tahmini	2020 Hedef	2021 Tahmin	2022 Tahmin
5- Tamamlanan sosyal sorumluluk projeleri sayısı	Sayı	8	8	0	0	0	0

Göstergeye İlişkin Açıklama:
Hesaplama Yöntemi:
Verinin Kaynağı:
Sorumlu İdare:

Performans Göstergesi	Ölçü Birimi	2018	2019 Planlanan	2019 YS Gerç. Tahmini	2020 Hedef	2021 Tahmin	2022 Tahmin
6- Üniversitenin çevrecilik alanlarında aldığı ödül sayısı	Sayı	0	0	0	0	0	0

Göstergeye İlişkin Açıklama:
Hesaplama Yöntemi:
Verinin Kaynağı:
Sorumlu İdare:

Alt Program Kapsamında Yürütülecek Faaliyet Maliyetleri

Faaliyetler	2019 Bütçe	2019 Harcama Ağustos	2020 Bütçe	2021 Tahmin	2022 Tahmin
T O P L A M	0	0	0	0	0
Bütçe İçi	0	0	0	0	0
Bütçe Dışı	0	0	0	0	0

Faaliyetlere İlişkin Açıklamalar:

Toplum Hizmetine Sunulan Eğitim Programları, Kurs ve Seminerler

Sürekli Eğitim Merkezi aracılığıyla yapılan çalışmalar toplumun tüm kesimlerine hitap ederek talep edilen alanlarda eğitimler verilmesi, kamu kurum ve kuruluşları, özel sektör ve uluslararası kuruluşlarla işbirliğinin gelişmesine katkıda bulunulmasını içerir. Kanuni dayanağı Bilecik Şeyh Edebali Üniversitesi Sürekli Eğitim Uygulama ve Araştırma Merkezi Yönetmeliği'dir.

Yükseköğretim Kurumları Sosyal Sorumluluk Projeleri

Yürütülen sosyal sorumluluk projeleriyle öğrencilerin sosyal sorumluluk bilinci aşılacak, toplumsal sorunların çözümünün bir parçası olmalarını sağlamak, dayanışma, iletişim becerilerini arttırmak ve dezavantajlı paydaşlara yardımcı olmak hedefi gözetilir. Kanuni dayanakları aşağıda belirtildiği şekilde sıralanabilir.; Yükseköğretim Kurumları Kısmi Zamanlı Öğrenci Çalıştırma Usul ve Esasları, Bilecik Şeyh Edebali Üniversitesi Spor Tesisleri Yönergesi, Bilecik Şeyh Edebali Üniversitesi Sağlıklı Yaşam Merkezi Kullanım Yönergesi, Bilecik Şeyh Edebali Üniversitesi Öğrenci Kulüpleri Yönergesi, Bilecik Şeyh Edebali Üniversitesi Bisiklet Kullanım Yönergesi 2017 - 2021 Bilecik Şeyh Edebali Üniversitesi stratejik planı amaç1-Hedef 3.2 - Strateji3.2.2 "Sivil toplum kuruluşları ile kamu kurum ve kuruluşlarının ortak olduğu plan ve projeler üretmek işbirliği protokolleri imzalamak ve yürütmek."

BİLECİK ŞEYH EDEBALI ÜNİVERSİTESİ PERFORMANS BİLGİSİ

Program Adı:	YÜKSEKÖĞRETİM HİZMETLERİ
Programın Amacı:	Uluslararası Standartlarda, Bilimsel Temelli Yükseköğretim Hizmeti Sunulması
Programın Kapsamı:	<p>Programın kapsamı Yükseköğretimi Nitelik ve Nicelik Olarak Ulusal ve Uluslararası Standartlara Uygun Etkin ve Etkili Olarak Planlamak ve Yönetmektir.</p> <p>Yükseköğretim alanındaki istihdam odaklı politikaları oluşturmak ve geliştirmek amacıyla yeni açılacak eğitim programları ve kontenjanlarının Yükseköğretim Eğitim Programları Danışma Kurulunca planlanması,</p> <p>Bölgesel Kalkınma Odaklı ihtisas üniversitelerinin belirlenmesi</p> <p>Üniversitelerin mevcut öğretim elemanlarının niteliklerinin artırılması, ihtiyaçlar doğrultusunda öğretim üyesi yetiştirme programlarının düzenlenmesi,</p> <p>Yükseköğretimde nitelikli yabancı akademik personelin (en az Dr seviyesimde) istihdamının sağlanması,</p> <p>Devlet üniversitelerinde, ülkemizin öncelikli alanlarında, öğrenim gören doktora öğrencilerine destek sağlanması,</p> <p>Hedef ülkelerle mevcut işbirliklerinin geliştirilmesi,</p> <p>Yükseköğretim alanında ülkemizin uluslararası görünürliğini artırmak amacıyla ülkemizde öğrenim gören yabancı öğrenci potansiyelinin artırılması,</p> <p>kapsama dahil edilmiştir.</p>

Anahtar Göstergeler

- 1- Yüksek öğretimde öğretim elemanı başına düşen öğrenci sayısı
- 2- Yükseköğretim kontenjan doluluk oranı
- 3- Yükseköğretim mezunlarının işgücüne katılım oranı
- 4- Yükseköğretimde okullaşma oranı

Alt Program Adı: ÖN LİSANS EĞİTİMİ, LİSANS EĞİTİMİ VE LİSANSÜSTÜ EĞİTİM

Alt Programın Kapsamı: Kaliteli öğretim ve araştırma yapılabilmesi için akademik, fiziki ve teknik yapılanmasını tamamlayarak, evrensel bilime ve kültüre katkı sağlayacak bilgi, teknoloji ve değer üreten; insanlığın temel değerlerine ve hukuka saygılı, alanında yetkin, sorumluluk sahibi, araştırmacı, sorgulayıcı, özgüveni yüksek bireyler yetiştirmek; fen, mühendislik ve sosyal bilimler alanında nitelikli bilimsel araştırmalar ve yayınlar yaparak bilime katkıda bulunmak amaçlarını kapsar.

Alt Program Hedefi: Mesleki yeterlilik sahibi ve gelişime açık mezunlar yetiştirilmesi

Performans Göstergeleri

Performans Göstergesi	Ölçü Birimi	2018	2019 Planlanan	2019 YS Gerç. Tahmini	2020 Hedef	2021 Tahmin	2022 Tahmin
1- Doktora eğitimini tamamlayanların sayısı	Sayı	5	5	0	0	0	0

Göstergeye İlişkin Açıklama:
Hesaplama Yöntemi:
Verinin Kaynağı:
Sorumlu İdare:

Performans Göstergesi	Ölçü Birimi	2018	2019 Planlanan	2019 YS Gerç. Tahmini	2020 Hedef	2021 Tahmin	2022 Tahmin
2- Eğitim bilimleri kontenjan doluluk oranı	Oran	0	0	0	0	0	0

Göstergeye İlişkin Açıklama:
Hesaplama Yöntemi:
Verinin Kaynağı:
Sorumlu İdare:

Performans Göstergesi	Ölçü Birimi	2018	2019 Planlanan	2019 YS Gerç. Tahmini	2020 Hedef	2021 Tahmin	2022 Tahmin
3- Eğitimin program süresinde bitirilme oranı	Oran	40	40	0	0	0	0

Göstergeye İlişkin Açıklama:
Hesaplama Yöntemi:
Verinin Kaynağı:
Sorumlu İdare:

Performans Göstergesi	Ölçü Birimi	2018	2019 Planlanan	2019 YS Gerç. Tahmini	2020 Hedef	2021 Tahmin	2022 Tahmin
4- Fen bilimleri kontenjan doluluk oranı	Oran	89	89	0	0	0	0

Göstergeye İlişkin Açıklama:
Hesaplama Yöntemi:
Verinin Kaynağı:
Sorumlu İdare:

Performans Göstergesi	Ölçü Birimi	2018	2019 Planlanan	2019 YS Gerç. Tahmini	2020 Hedef	2021 Tahmin	2022 Tahmin
5- Kütüphanede bulunan basılı ve elektronik kaynak sayısı	Sayı	311.357	311.357	0	0	0	0

Göstergeye İlişkin Açıklama:
Hesaplama Yöntemi:
Verinin Kaynağı:
Sorumlu İdare:

Performans Göstergesi	Ölçü Birimi	2018	2019 Planlanan	2019 YS Gerç. Tahmini	2020 Hedef	2021 Tahmin	2022 Tahmin
6- Kütüphanede bulunan öğrenci başına düşen basılı ve elektronik kaynak sayısı	Sayı	17,41	17,41	0	0	0	0

Göstergeye İlişkin Açıklama:
Hesaplama Yöntemi:
Verinin Kaynağı:
Sorumlu İdare:

Performans Göstergesi	Ölçü Birimi	2018	2019 Planlanan	2019 YS Gerç. Tahmini	2020 Hedef	2021 Tahmin	2022 Tahmin
7- Kütüphaneden yararlanan kişi sayısı	Sayı	20.969	20.969	0	0	0	0

Göstergeye İlişkin Açıklama:
Hesaplama Yöntemi:
Verinin Kaynağı:
Sorumlu İdare:

Performans Göstergesi	Ölçü Birimi	2018	2019 Planlanan	2019 YS Gerç. Tahmini	2020 Hedef	2021 Tahmin	2022 Tahmin
8- Lisansüstü öğrencilerin toplam öğrenciler içindeki payı	Oran	7	7	0	0	0	0

Göstergeye İlişkin Açıklama:
Hesaplama Yöntemi:
Verinin Kaynağı:
Sorumlu İdare:

Performans Göstergesi	Ölçü Birimi	2018	2019 Planlanan	2019 YS Gerç. Tahmini	2020 Hedef	2021 Tahmin	2022 Tahmin
9- Öğrenci başına düşen eğitim alanı	Metrekare	3,89	3,89	0	0	0	0

Göstergeye İlişkin Açıklama:
Hesaplama Yöntemi:
Verinin Kaynağı:
Sorumlu İdare:

Performans Göstergesi	Ölçü Birimi	2018	2019 Planlanan	2019 YS Gerç. Tahmini	2020 Hedef	2021 Tahmin	2022 Tahmin
10- Öğrenci başına düşen kapalı alan	Metrekare	8,25	8,25	0	0	0	0

Göstergeye İlişkin Açıklama:
Hesaplama Yöntemi:
Verinin Kaynağı:
Sorumlu İdare:

Performans Göstergesi	Ölçü Birimi	2018	2019 Planlanan	2019 YS Gerç. Tahmini	2020 Hedef	2021 Tahmin	2022 Tahmin
11- Öğrenci değişim programlarından yararlanan öğrencilerin oranı	Oran	0,01	0,01	0	0	0	0

Göstergeye İlişkin Açıklama:
Hesaplama Yöntemi:
Verinin Kaynağı:
Sorumlu İdare:

Performans Göstergesi	Ölçü Birimi	2018	2019 Planlanan	2019 YS Gerç. Tahmini	2020 Hedef	2021 Tahmin	2022 Tahmin
12- Öğretim üyesi başına düşen öğrenci sayısı	Sayı	71	71	0	0	0	0

Göstergeye İlişkin Açıklama:
Hesaplama Yöntemi:
Verinin Kaynağı:
Sorumlu İdare:

Performans Göstergesi	Ölçü Birimi	2018	2019 Planlanan	2019 YS Gerç. Tahmini	2020 Hedef	2021 Tahmin	2022 Tahmin
13- Sağlık bilimleri kontenjan doluluk oranı	Oran	98	98	0	0	0	0

Göstergeye İlişkin Açıklama:
Hesaplama Yöntemi:
Verinin Kaynağı:
Sorumlu İdare:

Performans Göstergesi	Ölçü Birimi	2018	2019 Planlanan	2019 YS Gerç. Tahmini	2020 Hedef	2021 Tahmin	2022 Tahmin
14- Sosyal bilimler kontenjan doluluk oranı	Oran	98	98	0	0	0	0

Göstergeye İlişkin Açıklama:
Hesaplama Yöntemi:
Verinin Kaynağı:
Sorumlu İdare:

Performans Göstergesi	Ölçü Birimi	2018	2019 Planlanan	2019 YS Gerç. Tahmini	2020 Hedef	2021 Tahmin	2022 Tahmin
15- Teknokent veya Teknoloji Transfer Ofisi (TTO) projelerine katılan öğrenci sayısı	Sayı	0	0	0	0	0	0

Göstergeye İlişkin Açıklama:

Hesaplama Yöntemi:

Verinin Kaynağı:

Sorumlu İdare:

Performans Göstergesi	Ölçü Birimi	2018	2019 Planlanan	2019 YS Gerç. Tahmini	2020 Hedef	2021 Tahmin	2022 Tahmin
16- Uluslararası kuruluşlarla ortak uygulanan eğitim programı sayısı	Sayı	0	0	0	0	0	0

Göstergeye İlişkin Açıklama:

Hesaplama Yöntemi:

Verinin Kaynağı:

Sorumlu İdare:

Performans Göstergesi	Ölçü Birimi	2018	2019 Planlanan	2019 YS Gerç. Tahmini	2020 Hedef	2021 Tahmin	2022 Tahmin
17- Yabancı dilde eğitim veren program sayısı	Sayı	1	1	0	0	0	0

Göstergeye İlişkin Açıklama:

Hesaplama Yöntemi:

Verinin Kaynağı:

Sorumlu İdare:

Performans Göstergesi	Ölçü Birimi	2018	2019 Planlanan	2019 YS Gerç. Tahmini	2020 Hedef	2021 Tahmin	2022 Tahmin
18- Yabancı uyruklu akademisyen sayısı	Sayı	6	6	0	0	0	0

Göstergeye İlişkin Açıklama:

Hesaplama Yöntemi:

Verinin Kaynağı:

Sorumlu İdare:

Performans Göstergesi	Ölçü Birimi	2018	2019 Planlanan	2019 YS Gerç. Tahmini	2020 Hedef	2021 Tahmin	2022 Tahmin
19- Yabancı uyruklu öğrenci sayısı	Sayı	104	104	0	0	0	0

Göstergeye İlişkin Açıklama:

Hesaplama Yöntemi:

Verinin Kaynağı:

Sorumlu İdare:

Performans Göstergesi	Ölçü Birimi	2018	2019 Planlanan	2019 YS Gerç. Tahmini	2020 Hedef	2021 Tahmin	2022 Tahmin
20- Yan dal ve çift ana dal programından mezun olanların toplam mezun sayısına oranı	Oran	0	0	0	0	0	0

Göstergeye İlişkin Açıklama:

Hesaplama Yöntemi:

Verinin Kaynağı:

Sorumlu İdare:

Alt Program Kapsamında Yürütülecek Faaliyet Maliyetleri

Faaliyetler	2019 Bütçe	2019 Harcama Ağustos	2020 Bütçe	2021 Tahmin	2022 Tahmin
Doktora Öğrencilerine Yönelik Burs Hizmetleri	0	0	621.000	668.000	711.000

Bütçe İçi	0	0	621.000	668.000	711.000
Bütçe Dışı	0	0	0	0	0
Doktora ve Tıpta Uzmanlık Eğitimi	2.490.000	1.607.629	3.037.000	3.263.000	3.478.000
Bütçe İçi	2.490.000	1.607.629	3.037.000	3.263.000	3.478.000
Bütçe Dışı	0	0	0	0	0
Lisans Öğrencilerine Yönelik Burs Hizmetleri	0	96.300	0	0	0
Bütçe İçi	0	96.300	0	0	0
Bütçe Dışı	0	0	0	0	0
Yükseköğretim Kurumları Birinci Öğretim	92.336.000	58.478.523	103.741.000	110.178.000	117.039.000
Bütçe İçi	91.260.000	57.479.523	102.399.000	108.730.000	115.539.000
Bütçe Dışı	1.076.000	999.000	1.342.000	1.448.000	1.500.000
Yükseköğretim Kurumları İkinci Öğretim	2.580.000	1.072.479	2.807.000	3.017.000	3.163.000
Bütçe İçi	2.580.000	1.072.479	2.807.000	3.017.000	3.163.000
Bütçe Dışı	0	0	0	0	0
Yükseköğretim Kurumları Tezsiz Yüksek Lisans	79.000	49.695	67.000	72.000	77.000
Bütçe İçi	79.000	49.695	67.000	72.000	77.000
Bütçe Dışı	0	0	0	0	0
Yükseköğretim Kurumları Yaz Okulları	0	145.708	0	0	0
Bütçe İçi	0	145.708	0	0	0
Bütçe Dışı	0	0	0	0	0
T O P L A M	97.485.000	61.450.334	110.273.000	117.198.000	124.468.000
Bütçe İçi	96.409.000	60.451.334	108.931.000	115.750.000	122.968.000
Bütçe Dışı	1.076.000	999.000	1.342.000	1.448.000	1.500.000

Faaliyetlere İlişkin Açıklamalar:

Doktora Öğrencilerine Yönelik Burs Hizmetleri

Doktora öğrencilerimizin çağın gerektirdiği akademik gelişmeleri izlemelerinin kolaylaşması amacıyla bu faaliyet yürütülmektedir. Kanuni dayanağı ; Yükseköğretim Kurulu Tarafından Doktora Programlarına Kayıtlı Öğrencilere Verilecek Burslara İlişkin Usul ve Esaslar'dır.

Doktora ve Tıpta Uzmanlık Eğitimi

Enstitülerimiz Doktora eğitimlerini Ulusal ve uluslararası düzeyde bilimsel ve teknolojik araştırmaları destekleyen, bölgesel ve küresel sorunların çözümüne katkıda bulunan, disiplinlerarası iletişim ve işbirliği geliştiren, yenilikçi, araştırmacı ve uzman kişileri yetiştiren; uluslararası tanınmışlığa sahip önder bir kurum olmak amacıyla 2547 sayılı kanuna göre çalışmalarını sürdürmektedir.

Fen ve Mühendislik Bilimleri Öğrencilerinin Uygulamalı Eğitimi

Galatasaray Üniversitesine Bağlı İlk ve Orta Öğretim Hizmetleri

Lisans Öğrencilerine Yönelik Burs Hizmetleri

Öğrencilerin maddi olarak desteklemek amacıyla 5102 sayılı Yüksek Öğrenim Öğrencilerine Burs Kredi Verilmesine İlişkin Kanuna Öğrenci İşleri Daire Başkanlığımız ve Sağlık Kültür Ve Spor Daire Başkanlığımız bu alanda ortak çalışmalarını sürdürmektedir.

Mimar Sinan Güzel Sanatlar Üniversitesi Resim ve Heykel Müzesi Faaliyetleri

OSB Meslek Yüksekokulları Eğitim Desteği

Yabancı Uyruklu Öğrenci Programı Kapsamında Yürütülen Hizmetler

Ülkemizin kültürel, sosyal ve tarihî yapısını tanıtmak; diğer ülke vatandaşları arasında üniversitemizde öğrenim görmeyi özendirmek ve uluslararası öğrenci sayısının artmasına yönelik çalışmalar yapmak; yabancı öğrencilerin üniversitemizde yabancılık çekmemeleri noktasında kendilerine yardımcı olmak, adaptasyon sürecini hızlı ve sorunsuz atlatmalarını sağlamaya yönelik olarak; 2547 sayılı kanuna göre Yabancı Uyruklu Öğrenciler Koordinatörlüğü ve Öğrenci İşleri Daire Başkanlığımız bu alanda bağlı bulunduğu protokoller ışığında çalışmalarını sürdürmektedir.

Yükseköğretim Kurumları Açıköğretim

Yükseköğretim Kurumları Bilgi ve Kültürel Kaynaklarının Geliştirilmesi ve Erişimin Kolaylaştırılması

Kütüphane ve Dokümantasyon Daire Başkanlığı öğrencilerin gelişimini sağlayacak kaynaklara hızlı 7/24 ulaşabilmelerini teminen çalışmalarını sürdürmektedir. Kütüphane ve Dokümantasyon Daire Başkanlığı 2547 sayılı Yükseköğretim Kanunu'nun 51. maddesine göre kurulan idari teşkilatların

kuruluş ve görevlerine ilişkin esasları düzenleyen 124 sayılı Yükseköğretim Üst Kuruluşları ile Yükseköğretim Kurumlarının İdari Teşkilatı Hakkında Kanun Hükmünde Kararname gereğince ve bu kararname hükümlerine uygun olarak hazırlanmış olan Bilecik Şeyh Edebali Üniversitesi Kütüphane Yönergesi.

Yükseköğretim Kurumları Birinci Öğretim

Birinci öğretimde öğrenim gören öğrencilerimizin eğitim ve öğretimlerinin çağa yakışan, bilgi ve kaynaklarla yürütülmesi için 2547 sayılı kanuna göre Enstitü, Fakülte ve Yüksekokullarımız ile Öğrenci İşleri Daire Başkanlığımız ortak çalışmalarını sürdürmektedir.

Yükseköğretim Kurumları İkinci Öğretim

İkinci öğretim öğrencilerimizin en iyi hizmet ve eğitimi amaları için Üniversitemizde ikinci öğretim çalışmaları 2547 sayılı kanuna göre Fakülte ve Yüksekokullarımız ile Öğrenci İşleri Daire Başkanlığımız koordinasyonuyla sürdürmektedir.

Yükseköğretim Kurumları Tezsiz Yüksek Lisans

Belirli ve şart ve kontenjanlar dahilinde tezsiz yüksek lisans programlarında öğrencilerin eğitim ve öğretimini sürdürülmesi amacıyla 2547 sayılı Yükseköğretim Kanununun ek 27 nci maddesi gereğince Enstitülerimiz ile Öğrenci İşleri Daire Başkanlığımız ortak çalışmalarını sürdürmektedir.

Yükseköğretim Kurumları Uluslararası Ortak Eğitim ve Öğretim Programı

Yükseköğretim Kurumları Uzaktan Eğitim

Yükseköğretim Kurumları Yaz Okulları

Yaz dönemlerinde öğrencilerin eğitimlerine devam etmelerini ve başarılarını yükseltmeleri amacıyla 2547 sayılı Yükseköğretim Kanununun ek 26 nci maddesine uyularak Enstitü, Fakülte ve Yüksekokullarımız ile Öğrenci İşleri Daire Başkanlığımız bu alanda ortak çalışmalarını sürdürmektedir.

Alt Program Adı:

ÖĞRETİM ELEMANLARININ MESLEKİ GELİŞİMİ

Alt Programın Kapsamı:

Öğretim elemanlarının mesleki gelişmelerine katkı sağlanmasını amaçlayan faaliyetleri kapsar. Öğretim elemanlarının mesleki gelişimi ile ilgili olarak ihtiyaç duyulan alanlarda görevlendirme ile konferans, seminer, çalıştay gibi akademik etkinliklere katılım teşvik edilmesi, ve dil yeterliliklerinin artırılmasına dair çalışmalar yapılmaktadır. Akademik personelin eğitim ve işbaşı deneyimi için kendilerine uygun fırsatlara ulaşması sağlanır.

Alt Program Hedefi:

Alanında yetkin, araştırmacı, bilgi üreten ve aktaran akademisyenler yetiştirilmesi

Performans Göstergeleri

Performans Göstergesi	Ölçü Birimi	2018	2019 Planlanan	2019 YS Gerç. Tahmini	2020 Hedef	2021 Tahmin	2022 Tahmin
1- SCI, SCI-Expanded, SSCI ve AHCI kapsamındaki dergilerde öğretim elemanı başına düşen yayın sayısı	Sayı	0,21	0,21	0	0	0	0

Göstergeye İlişkin Açıklama:

Hesaplama Yöntemi:

Verinin Kaynağı:

Sorumlu İdare:

Performans Göstergesi	Ölçü Birimi	2018	2019 Planlanan	2019 YS Gerç. Tahmini	2020 Hedef	2021 Tahmin	2022 Tahmin
2- Araştırma bursundan yararlanan öğrenci sayısı	Sayı	1	1	0	0	0	0

Göstergeye İlişkin Açıklama:

Hesaplama Yöntemi:

Verinin Kaynağı:

Sorumlu İdare:

Performans Göstergesi	Ölçü Birimi	2018	2019 Planlanan	2019 YS Gerç. Tahmini	2020 Hedef	2021 Tahmin	2022 Tahmin
3- YÖK tarafından öncelikli alanlarında sağlanan burslardan yararlanan doktora öğrenci sayısı	Sayı	3	3	0	0	0	0

Göstergeye İlişkin Açıklama:

Hesaplama Yöntemi:

Verinin Kaynağı:

Sorumlu İdare:

Performans Göstergesi	Ölçü Birimi	2018	2019 Planlanan	2019 YS Gerç. Tahmini	2020 Hedef	2021 Tahmin	2022 Tahmin
4- YÖK tarafından sağlanan yurt dışında yabancı dil yeterliliklerinin artırılmasına yönelik burslardan yararlanan sayısı	Sayı	0	0	0	0	0	0

Göstergeye İlişkin Açıklama:

Hesaplama Yöntemi:

Verinin Kaynağı:

Sorumlu İdare:

Performans Göstergesi	Ölçü Birimi	2018	2019 Planlanan	2019 YS Gerç. Tahmini	2020 Hedef	2021 Tahmin	2022 Tahmin
5- Yükseköğretim Kurulu, Türkiye Bilimler Akademisi ve TÜBİTAK bilim, teşvik ve sanat ödülleri sayısı	Sayı	0	0	0	0	0	0

Göstergeye İlişkin Açıklama:

Hesaplama Yöntemi:

Verinin Kaynağı:

Sorumlu İdare:

Alt Program Kapsamında Yürütülecek Faaliyet Maliyetleri

Faaliyetler	2019 Bütçe	2019 Harcama Ağustos	2020 Bütçe	2021 Tahmin	2022 Tahmin
T O P L A M	0	0	0	0	0
Bütçe İçi	0	0	0	0	0
Bütçe Dışı	0	0	0	0	0

Faaliyetlere İlişkin Açıklamalar:

Araştırma Görevlileri Yurtdışı
Araştırma Bursu Hizmetleri

Öğretim Elemanları Yurtdışı Yabancı
Dil Bursu Hizmetleri

Öğretim elemanlarımızın çağın gerektirdiği akademik gelişmeleri izlemelerinin kolaylaşması amacıyla bu faaliyet yürütülmektedir. Kanuni dayanağı; Yükseköğretim Kurumlarında Yabancı Dil Öğretimi ve Yabancı Dille Öğretim Yapılmasında Uyulacak Esaslara İlişkin Yönetmelik, Yükseköğretim Kurulu Tarafından Doktora Programlarına Kayıtlı Öğrencilere Verilecek Burslara İlişkin Usul ve Esaslar'dır.

Öğretim Üyesi Yetiştirme Programı ve
Yurtdışı Destek Hizmetleri

Alt Program Adı:

YÜKSEKÖĞRETİMDE ÖĞRENCİ YAŞAMI

Alt Programın Kapsamı:

Öğrencilerimizin ve personelimizin toplumsal, kültürel ve sosyal gelişimlerine yardım etmek, beden ve ruh sağlıklarını koruyarak araştırmacı olmalarını sağlamak, birlikte çalışma alışkanlığı kazandırmak ve topluma yararlı bireyler yetiştirmek amacıyla; çağdaş gelişmelerle yeterli ve kaliteli düzeyde beslenme, barınma, sağlık, kültür, spor, psikolojik danışma ve rehberlik hizmeti sunmaktır.

Alt Program Hedefi:

Yükseköğretim öğrencilerine sunulan beslenme ve barınma hizmetlerinin kalitesinin artırılması; öğrencilerin kişisel ve sosyal gelişimi desteklenerek yaşam kalitesinin yükseltilmesi

Performans Göstergeleri

Performans Göstergesi	Ölçü Birimi	2018	2019 Planlanan	2019 YS Gerç. Tahmini	2020 Hedef	2021 Tahmin	2022 Tahmin
1- Barınma hizmetlerinden yararlanan öğrenci sayısı	Sayı	0	0	0	0	0	0

Göstergeye İlişkin Açıklama:**Hesaplama Yöntemi:****Verinin Kaynağı:****Sorumlu İdare:**

Performans Göstergesi	Ölçü Birimi	2018	2019 Planlanan	2019 YS Gerç. Tahmini	2020 Hedef	2021 Tahmin	2022 Tahmin
2- Beslenme hizmetlerinden yararlanan öğrenci sayısı	Sayı	449.471	449.471	0	0	0	0

Göstergeye İlişkin Açıklama:**Hesaplama Yöntemi:****Verinin Kaynağı:****Sorumlu İdare:**

Performans Göstergesi	Ölçü Birimi	2018	2019 Planlanan	2019 YS Gerç. Tahmini	2020 Hedef	2021 Tahmin	2022 Tahmin
3- Öğrenci başına düşen sosyal donatı alanı	Metrekare	1,18	1,8	0	0	0	0

Göstergeye İlişkin Açıklama:**Hesaplama Yöntemi:****Verinin Kaynağı:****Sorumlu İdare:**

Performans Göstergesi	Ölçü Birimi	2018	2019 Planlanan	2019 YS Gerç. Tahmini	2020 Hedef	2021 Tahmin	2022 Tahmin
4- Öğrenci kulüp ve topluluk sayısı	Sayı	55	55	0	0	0	0

Göstergeye İlişkin Açıklama:**Hesaplama Yöntemi:****Verinin Kaynağı:****Sorumlu İdare:**

Performans Göstergesi	Ölçü Birimi	2018	2019 Planlanan	2019 YS Gerç. Tahmini	2020 Hedef	2021 Tahmin	2022 Tahmin
5- Sosyal, kültürel ve sportif faaliyet sayısı	Sayı	87	87	0	0	0	0

Göstergeye İlişkin Açıklama:**Hesaplama Yöntemi:****Verinin Kaynağı:****Sorumlu İdare:**

Performans Göstergesi	Ölçü Birimi	2018	2019 Planlanan	2019 YS Gerç. Tahmini	2020 Hedef	2021 Tahmin	2022 Tahmin
6- Yükseköğretimde öğrenci başına barınma harcaması	TL	0	0	0	0	0	0

Göstergeye İlişkin Açıklama:**Hesaplama Yöntemi:****Verinin Kaynağı:****Sorumlu İdare:**

Performans Göstergesi	Ölçü Birimi	2018	2019 Planlanan	2019 YS Gerç. Tahmini	2020 Hedef	2021 Tahmin	2022 Tahmin
7- Yükseköğretimde öğrenci başına beslenme harcaması	TL	174	100	0	0	0	0

Göstergeye İlişkin Açıklama:
Hesaplama Yöntemi:
Verinin Kaynağı:
Sorumlu İdare:

Performans Göstergesi	Ölçü Birimi	2018	2019 Planlanan	2019 YS Gerç. Tahmini	2020 Hedef	2021 Tahmin	2022 Tahmin
8- Yükseköğretimde öğrenci yaşamından memnuniyet oranı	Oran	3,06	3,06	0	0	0	0

Göstergeye İlişkin Açıklama:
Hesaplama Yöntemi:
Verinin Kaynağı:
Sorumlu İdare:

Performans Göstergesi	Ölçü Birimi	2018	2019 Planlanan	2019 YS Gerç. Tahmini	2020 Hedef	2021 Tahmin	2022 Tahmin
9- Yükseköğretimde öğrencilere sunulan sağlık hizmetinden yararlanan öğrenci sayısının toplam öğrenci sayısına oranı	Oran	0	0	0	0	0	0

Göstergeye İlişkin Açıklama:
Hesaplama Yöntemi:
Verinin Kaynağı:
Sorumlu İdare:

Alt Program Kapsamında Yürütülecek Faaliyet Maliyetleri

Faaliyetler	2019 Bütçe	2019 Harcama Ağustos	2020 Bütçe	2021 Tahmin	2022 Tahmin
Yükseköğretimde Beslenme Hizmetleri	1.755.000	1.906.340	1.908.000	2.045.000	2.156.000
Bütçe İçi	1.755.000	1.906.340	1.908.000	2.045.000	2.156.000
Bütçe Dışı	0	0	0	0	0
Yükseköğretimde Kültür ve Spor Hizmetleri	145.000	78.480	158.000	168.000	179.000
Bütçe İçi	145.000	78.480	158.000	168.000	179.000
Bütçe Dışı	0	0	0	0	0
Yükseköğretimde Öğrenci Yaşamına İlişkin Diğer Hizmetler	786.000	742.381	867.000	931.000	993.000
Bütçe İçi	786.000	742.381	867.000	931.000	993.000
Bütçe Dışı	0	0	0	0	0
T O P L A M	2.686.000	2.727.201	2.933.000	3.144.000	3.328.000
Bütçe İçi	2.686.000	2.727.201	2.933.000	3.144.000	3.328.000
Bütçe Dışı	0	0	0	0	0

Faaliyetlere İlişkin Açıklamalar:

Yükseköğretimde Barınma Hizmetleri

Yükseköğretimde Beslenme Hizmetleri

Öğrencilerin sağlıklı ve bütçelerine uygun beslenmelerinin sağlanması amacıyla 2547 sayılı kanuna göre Sağlık Kültür Ve Spor Daire Başkanlığımız bu alanda ortak çalışmalarını sürdürmektedir.

Yükseköğretimde Kültür ve Spor Hizmetleri

Öğrencilerin aktif spor ve kültür hizmetlerinden faydalanabilmeleri amacıyla 2547 sayılı kanuna göre Sağlık Kültür Ve Spor Daire Başkanlığımız bu alanda ortak çalışmalarını sürdürmektedir.

Yükseköğretimde Öğrenci Yaşamına İlişkin Diğer Hizmetler

Öğrencilerin spor kültür hizmetlerinden en iyi şekilde faydalanması amacıyla 2547 sayılı kanuna göre Sağlık Kültür Ve Spor Daire Başkanlığımız bu alanda ortak çalışmalarını sürdürmektedir.

Yükseköğretimde Sağlık Hizmetleri

2547 sayılı Kanun'un 2880 sayılı Kanun'la değişik 46. ve 47. maddeleri uyarınca Üniversitemiz içinde bulunan Aile Sağlığı Merkezimiz ve Sağlık Kültür Spor Daire Başkanlığımız Altında bulunan rehberlik hizmetlerimiz ile bu konudaki

çalışmalarını öğrencilerin ve personelin 1. basamak sağlık hizmetlerini en iyi şekilde yerine getirmek amacıyla sürdürülmektedir.

2. Faaliyet Maliyetleri Tablosu

FAALİYET MALİYETLERİ TABLOSU

İdare Adı	BİLECİK ŞEYH EDEBALI ÜNİVERSİTESİ
Program Adı	ARAŞTIRMA, GELİŞTİRME VE YENİLİK
Alt Program Adı	YÜKSEKÖĞRETİMDE BİLİMSEL ARAŞTIRMA VE GELİŞTİRME
Alt Program Hedefi	Yükseköğretim kurumlarında inovasyon amaçlı bilimsel çalışmaların artırılması
Faaliyet Adı	Yükseköğretim Kurumlarının Bilimsel Araştırma Projeleri
Açıklama	Üniversitemizin kendi kaynaklarından ve paydaşlarla ortak yapılan projelerden oluşur. Akademik kalitenin ve bilginin artırılmasını hedefler. Kanuni dayanakları; YÜKSEKÖĞRETİM KURUMLARI BİLİMSEL ARAŞTIRMA PROJELERİ HAKKINDA YÖNETMELİK, Yükseköğretim Kurumları Tarafından, 4734 Sayılı Kamu İhale Kanununun 3 üncü Maddesinin (f) Bendi Kapsamında Yapılacak İhalelere İlişkin Karar Karar Sayısı: 2003/6554 , Yükseköğretim Kurulu Bilimsel Araştırma ve Yayın Etiği Yönergesidir.

EKONOMİK KOD	2019 Bütçe	2019 Harcama (Ağustos)	2020 Bütçe	2021 Tahmin	2022 Tahmin
<i>Personel Giderleri</i>					
<i>Sosyal Güvenlik Kurumuna Devlet Primi Giderleri</i>					
<i>Mal ve Hizmet Alım Giderleri</i>	34.000	31.000	37.000	39.000	41.000
<i>Faiz Giderleri</i>					
<i>Cari Transferler</i>					
<i>Sermaye Giderleri</i>					
<i>Sermaye Transferleri</i>					
<i>Borç Verme</i>					
BÜTÇE İÇİ TOPLAM KAYNAK	34.000	31.000	37.000	39.000	41.000
<i>Döner Sermaye</i>	1.000.000	211.000	813.000	815.000	817.000
<i>Özel Hesap</i>	155.077	46.015	150.000	155.000	160.000
<i>Diğer Bütçe Dışı Kaynak</i>					
BÜTÇE DIŞI TOPLAM	1.155.077	257.015	963.000	970.000	977.000

KAYNAK					
FAALİYET MALİYETİ TOPLAMI	1.189.077	288.015	1.000.000	1.009.000	1.018.000

FAALİYET MALİYETLERİ TABLOSU

İdare Adı	BİLECİK ŞEYH EDEBALI ÜNİVERSİTESİ
Program Adı	YÜKSEKÖĞRETİM HİZMETLERİ
Alt Program Adı	ÖN LİSANS EĞİTİMİ, LİSANS EĞİTİMİ VE LİSANSÜSTÜ EĞİTİM
Alt Program Hedefi	Mesleki yeterlilik sahibi ve gelişime açık mezunlar yetiştirilmesi
Faaliyet Adı	Doktora ve Tıpta Uzmanlık Eğitimi
Açıklama	Doktora öğrencilerimizin çağın gerektirdiği akademik gelişmeleri izlemelerinin kolaylaşması amacıyla bu faaliyet yürütülmektedir. Kanuni dayanağı ; Yükseköğretim Kurulu Tarafından Doktora Programlarına Kayıtlı Öğrencilere Verilecek Burslara İlişkin Usul ve Esaslar'dır.

EKONOMİK KOD	2019 Bütçe	2019 Harcama (Ağustos)	2020 Bütçe	2021 Tahmin	2022 Tahmin
<i>Personel Giderleri</i>			621.000	668.000	711.000
<i>Sosyal Güvenlik Kurumuna Devlet Primi Giderleri</i>					
<i>Mal ve Hizmet Alım Giderleri</i>					
<i>Faiz Giderleri</i>					
<i>Cari Transferler</i>					
<i>Sermaye Giderleri</i>					
<i>Sermaye Transferleri</i>					
<i>Borç Verme</i>					
BÜTÇE İÇİ TOPLAM KAYNAK			621.000	668.000	711.000
<i>Döner Sermaye</i>					
<i>Özel Hesap</i>					
<i>Diğer Bütçe Dışı Kaynak</i>					
BÜTÇE DIŞI TOPLAM KAYNAK					
FAALİYET MALİYETİ TOPLAMI			621.000	668.000	711.000

FAALİYET MALİYETLERİ TABLOSU

İdare Adı	BİLECİK ŞEYH EDEBALI ÜNİVERSİTESİ
Program Adı	YÜKSEKÖĞRETİM HİZMETLERİ
Alt Program Adı	ÖN LİSANS EĞİTİMİ, LİSANS EĞİTİMİ VE LİSANSÜSTÜ EĞİTİM
Alt Program Hedefi	Mesleki yeterlilik sahibi ve gelişime açık mezunlar yetiştirilmesi
Faaliyet Adı	Doktora ve Tıpta Uzmanlık Eğitimi

Açıklama Enstitülerimiz Doktora eğitimlerini Ulusal ve uluslararası düzeyde bilimsel ve teknolojik araştırmaları destekleyen, bölgesel ve küresel sorunların çözümüne katkıda bulunan, disiplinlerarası iletişim ve işbirliği geliştiren, yenilikçi, araştırmacı ve uzman kişileri yetiştiren; uluslararası tanınırlığa sahip önder bir kurum olmak amacıyla 2547 sayılı kanuna göre çalışmalarını sürdürmektedir.

EKONOMİK KOD	2019 Bütçe	2019 Harcama (Ağustos)	2020 Bütçe	2021 Tahmin	2022 Tahmin
<i>Personel Giderleri</i>	2.322.000	1.545.223	2.795.000	3.005.000	3.200.000
<i>Sosyal Güvenlik Kurumuna Devlet Primi Giderleri</i>	118.000	59.025	188.000	202.000	215.000
<i>Mal ve Hizmet Alım Giderleri</i>	50.000	3.381	54.000	56.000	63.000
<i>Faiz Giderleri</i>					
<i>Cari Transferler</i>					
<i>Sermaye Giderleri</i>					
<i>Sermaye Transferleri</i>					
<i>Borç Verme</i>					
BÜTÇE İÇİ TOPLAM KAYNAK	2.490.000	1.607.629	3.037.000	3.263.000	3.478.000
<i>Döner Sermaye</i>					
<i>Özel Hesap</i>					
<i>Diğer Bütçe Dışı Kaynak</i>					
BÜTÇE DIŞI TOPLAM KAYNAK					
FAALİYET MALİYETİ	2.490.000	1.607.629	3.037.000	3.263.000	3.478.000

TOPLAMI					
----------------	--	--	--	--	--

FAALİYET MALİYETLERİ TABLOSU

İdare Adı	BİLECİK ŞEYH EDEBALI ÜNİVERSİTESİ
Program Adı	YÜKSEKÖĞRETİM HİZMETLERİ
Alt Program Adı	ÖN LİSANS EĞİTİMİ, LİSANS EĞİTİMİ VE LİSANSÜSTÜ EĞİTİM
Alt Program Hedefi	Mesleki yeterlilik sahibi ve gelişime açık mezunlar yetiştirilmesi
Faaliyet Adı	Yükseköğretim Kurumları Birinci Öğretim

Açıklama
Birinci öğretimde öğrenim gören öğrencilerimizin eğitim ve öğretimlerinin çağdaş, kaliteli, bilgi ve kaynaklarla yürütülmesi için 2547 sayılı kanuna göre Enstitü, Fakülte ve Yüksekokullarımız ile Öğrenci İşleri Daire Başkanlığımız ortak çalışmalarını sürdürmektedir.

EKONOMİK KOD	2019 Bütçe	2019 Harcama (Ağustos)	2020 Bütçe	2021 Tahmin	2022 Tahmin
<i>Personel Giderleri</i>	60.311.000	43.639.235	70.705.000	75.978.000	80.932.000
<i>Sosyal Güvenlik Kurumuna Devlet Primi Giderleri</i>	8.761.000	6.452.083	10.547.000	11.334.000	12.068.000
<i>Mal ve Hizmet Alım Giderleri</i>	4.178.000	4.753.733	4.737.000	5.077.000	5.345.000
<i>Faiz Giderleri</i>					
<i>Cari Transferler</i>					
<i>Sermaye Giderleri</i>	18.010.000	2.634.472	16.410.000	16.341.000	17.194.000
<i>Sermaye Transferleri</i>					
<i>Borç Verme</i>					
BÜTÇE İÇİ TOPLAM KAYNAK	91.260.000	57.479.523	102.399.000	108.730.000	115.539.000
<i>Döner Sermaye</i>					
<i>Özel Hesap</i>	1.076.000	999.000	1.342.000	1.448.000	1.500.000
<i>Diğer Bütçe Dışı Kaynak</i>					
BÜTÇE DIŞI TOPLAM KAYNAK	1.076.000	999.000	1.342.000	1.448.000	1.500.000

FAALİYET MALİYETİ TOPLAMI	92.336.000	58.478.523	103.741.000	110.178.000	117.039.000
----------------------------------	------------	------------	-------------	-------------	-------------

FAALİYET MALİYETLERİ TABLOSU

İdare Adı	BİLECİK ŞEYH EDEBALI ÜNİVERSİTESİ
Program Adı	YÜKSEKÖĞRETİM HİZMETLERİ
Alt Program Adı	ÖN LİSANS EĞİTİMİ, LİSANS EĞİTİMİ VE LİSANSÜSTÜ EĞİTİM
Alt Program Hedefi	Mesleki yeterlilik sahibi ve gelişime açık mezunlar yetiştirilmesi
Faaliyet Adı	Yükseköğretim Kurumları İkinci Öğretim
Açıklama	İkinci öğretim öğrencilerimizin en iyi hizmet ve eğitimi amaları için Üniversitemizde ikinci öğretim çalışmaları 2547 sayılı kanuna göre Fakülte ve Yüksekokullarımız ile Öğrenci İşleri Daire Başkanlığımız koordinasyonu ile sürdürülmektedir.

EKONOMİK KOD	2019 Bütçe	2019 Harcama (Ağustos)	2020 Bütçe	2021 Tahmin	2022 Tahmin
<i>Personel Giderleri</i>	1.801.000	709.387	1.960.000	2.106.000	2.208.000
<i>Sosyal Güvenlik Kurumuna Devlet Primi Giderleri</i>	5.000	342	5.000	6.000	6.000
<i>Mal ve Hizmet Alım Giderleri</i>	774.000	362.750	842.000	905.000	949.000
<i>Faiz Giderleri</i>					
<i>Cari Transferler</i>					
<i>Sermaye Giderleri</i>					
<i>Sermaye Transferleri</i>					
<i>Borç Verme</i>					
BÜTÇE İÇİ TOPLAM KAYNAK	2.580.000	1.072.479	2.807.000	3.017.000	3.163.000
<i>Döner Sermaye</i>					
<i>Özel Hesap</i>					
<i>Diğer Bütçe Dışı Kaynak</i>					
BÜTÇE DIŞI TOPLAM KAYNAK					

FAALİYET MALİYETİ TOPLAMI	2.580.000	1.072.479	2.807.000	3.017.000	3.163.000
----------------------------------	-----------	-----------	-----------	-----------	-----------

FAALİYET MALİYETLERİ TABLOSU

İdare Adı	BİLECİK ŞEYH EDEBALI ÜNİVERSİTESİ
Program Adı	YÜKSEKÖĞRETİM HİZMETLERİ
Alt Program Adı	YÜKSEKÖĞRETİMDE ÖĞRENCİ YAŞAMI
Alt Program Hedefi	Yükseköğretim öğrencilerine sunulan beslenme ve barınma hizmetlerinin kalitesinin artırılması; öğrencilerin kişisel ve sosyal gelişimi desteklenerek yaşam kalitesinin yükseltilmesi
Faaliyet Adı	Yükseköğretim Kurumları Tezsiz Yüksek Lisans
Açıklama	Belirli ve şart ve kontenjanlar dahilinde tezsiz yüksek lisans programlarında öğrencilerin eğitim ve öğretiminin sürdürülmesi amacıyla 2547 sayılı Yükseköğretim Kanununun ek 27 nci maddesi gereğince Enstitülerimiz ile Öğrenci İşleri Daire Başkanlığımız ortak çalışmalarını sürdürmektedir.

EKONOMİK KOD	2019 Bütçe	2019 Harcama (Ağustos)	2020 Bütçe	2021 Tahmin	2022 Tahmin
<i>Personel Giderleri</i>	79.000	49.695	67.000	72.000	77.000
<i>Sosyal Güvenlik Kurumuna Devlet Primi Giderleri</i>					
<i>Mal ve Hizmet Alım Giderleri</i>					
<i>Faiz Giderleri</i>					
<i>Cari Transferler</i>					
<i>Sermaye Giderleri</i>					
<i>Sermaye Transferleri</i>					
<i>Borç Verme</i>					
BÜTÇE İÇİ TOPLAM KAYNAK	79.000	49.695	67.000	72.000	77.000
<i>Döner Sermaye</i>					
<i>Özel Hesap</i>					
<i>Diğer Bütçe Dışı Kaynak</i>					

BÜTÇE DIŐI TOPLAM KAYNAK					
FAALİYET MALİYETİ TOPLAMI	79.000	49.695	67.000	72.000	77.000

FAALİYET MALİYETLERİ TABLOSU

İdare Adı	BİLECİK ŐEYH EDEBALI ÜNİVERSİTESİ
Program Adı	YÜKSEKÖĒRETİM HİZMETLERİ
Alt Program Adı	YÜKSEKÖĒRETİMDE ÖĒRENCİ YAŐAMI
Alt Program Hedefi	YükseköĒretim öĒrencilerine sunulan beslenme ve barınma hizmetlerinin kalitesinin artırılması; öĒrencilerin kişisel ve sosyal gelişimi desteklenerek yaşam kalitesinin yükseltilmesi
Faaliyet Adı	YükseköĒretimde Beslenme Hizmetleri
Açıklama	ÖĒrencilerin sağlıklı ve bütçelerine uygun beslenmelerinin sağlanması amacıyla 2547 sayılı kanuna göre Sağlık Kültür Ve Spor Daire Başkanlığımız bu alanda ortak çalışmalarını sürdürmektedir.

EKONOMİK KOD	2019 Bütçe	2019 Harcama (AĒustos)	2020 Bütçe	2021 Tahmin	2022 Tahmin
<i>Personel Giderleri</i>					
<i>Sosyal Güvenlik Kurumuna Devlet Primi Giderleri</i>					
<i>Mal ve Hizmet Alım Giderleri</i>	1.755.000	1.906.340	1.908.000	2.045.000	2.156.000
<i>Faiz Giderleri</i>					
<i>Cari Transferler</i>					
<i>Sermaye Giderleri</i>					
<i>Sermaye Transferleri</i>					
<i>Borç Verme</i>					
BÜTÇE İÇİ TOPLAM KAYNAK	1.755.000	1.906.340	1.908.000	2.045.000	2.156.000
<i>Döner Sermaye</i>					
<i>Özel Hesap</i>					
<i>DiĒer Bütçe DıŐı Kaynak</i>					
BÜTÇE DIŐI TOPLAM					

KAYNAK					
FAALİYET MALİYETİ TOPLAMI	1.755.000	1.906.340	1.908.000	2.045.000	2.156.000

FAALİYET MALİYETLERİ TABLOSU

İdare Adı	BİLECİK ŞEYH EDEBALI ÜNİVERSİTESİ
Program Adı	YÜKSEKÖĞRETİM HİZMETLERİ
Alt Program Adı	YÜKSEKÖĞRETİMDE ÖĞRENCİ YAŞAMI
Alt Program Hedefi	Yükseköğretim öğrencilerine sunulan beslenme ve barınma hizmetlerinin kalitesinin artırılması; öğrencilerin kişisel ve sosyal gelişimi desteklenerek yaşam kalitesinin yükseltilmesi
Faaliyet Adı	Yükseköğretimde Kültür ve Spor Hizmetleri
Açıklama	Öğrencilerin aktif spor ve kültür hizmetlerinden faydalanabilmeleri amacıyla 2547 sayılı kanuna göre Sağlık Kültür Ve Spor Daire Başkanlığımız bu alanda ortak çalışmalarını sürdürmektedir.

EKONOMİK KOD	2019 Bütçe	2019 Harcama (Ağustos)	2020 Bütçe	2021 Tahmin	2022 Tahmin
<i>Personel Giderleri</i>					
<i>Sosyal Güvenlik Kurumuna Devlet Primi Giderleri</i>					
<i>Mal ve Hizmet Alım Giderleri</i>	145.000	78.480	158.000	168.000	179.000
<i>Faiz Giderleri</i>					
<i>Cari Transferler</i>					
<i>Sermaye Giderleri</i>					
<i>Sermaye Transferleri</i>					
<i>Borç Verme</i>					
BÜTÇE İÇİ TOPLAM KAYNAK	145.000	78.480	158.000	168.000	179.000
<i>Döner Sermaye</i>					
<i>Özel Hesap</i>					
<i>Diğer Bütçe Dışı Kaynak</i>					

BÜTÇE DIŐI TOPLAM KAYNAK					
FAALİYET MALİYETİ TOPLAMI	145.000	78.480	158.000	168.000	179.000

FAALİYET MALİYETLERİ TABLOSU

İdare Adı	BİLECİK ŐEYH EDEBALI ÜNİVERSİTESİ
Program Adı	YÜKSEKÖĞRETİM HİZMETLERİ
Alt Program Adı	YÜKSEKÖĞRETİMDE ÖĞRENCİ YAŐAMI
Alt Program Hedefi	Yükseköğretim öğrencilerine sunulan beslenme ve barınma hizmetlerinin kalitesinin artırılması; öğrencilerin kişisel ve sosyal gelişimi desteklenerek yaşam kalitesinin yükseltilmesi
Faaliyet Adı	Yükseköğretimde Öğrenci Yaşamına İlişkin Diğer Hizmetler
Açıklama	Öğrencilerin spor kültür hizmetlerinden en iyi şekilde faydalanması amacıyla 2547 sayılı kanuna göre Sağlık Kültür Ve Spor Daire Başkanlığımız bu alanda ortak çalışmalarını sürdürmektedir.

EKONOMİK KOD	2019 Bütçe	2019 Harcama (Ağustos)	2020 Bütçe	2021 Tahmin	2022 Tahmin
<i>Personel Giderleri</i>	524.000	305.644	578.000	622.000	663.000
<i>Sosyal Güvenlik Kurumuna Devlet Primi Giderleri</i>	103.000	78.963	118.000	127.000	136.000
<i>Mal ve Hizmet Alım Giderleri</i>	159.000	357.774	171.000	182.000	194.000
<i>Faiz Giderleri</i>					
<i>Cari Transferler</i>					
<i>Sermaye Giderleri</i>					
<i>Sermaye Transferleri</i>					
<i>Borç Verme</i>					
BÜTÇE İÇİ TOPLAM KAYNAK	786.000	742.381	867.000	931.000	993.000
<i>Döner Sermaye</i>					
<i>Özel Hesap</i>					

<i>Diğer Bütçe Dışı Kaynak</i>					
BÜTÇE DIŞI TOPLAM KAYNAK					
FAALİYET MALİYETİ TOPLAMI	786.000	742.381	867.000	931.000	993.000

FAALİYET MALİYETLERİ TABLOSU

İdare Adı	BİLECİK ŞEYH EDEBALI ÜNİVERSİTESİ
Program Adı	YÖNETİM VE DESTEK PROGRAMI
Alt Program Adı	TEFTİŞ, DENETİM VE DANIŞMANLIK HİZMETLERİ
Alt Program Hedefi	
Faaliyet Adı	Hukuki Danışmanlık ve Muhakemat Hizmetleri
Açıklama	Hukuk Müşavirliğinin Üniversitemizin hukuki çıkarlarını gözeterek yaptığı çalışmaları içerir. Yükseköğretim Üst Kuruluşları İle Yükseköğretim Kurumları Hukuk Müşavirliği ve Avukatlık Giriş Sınavı ve Atama Yönetmeliği , Memurlar ve Diğer Kamu Görevlilerinin Yargılanması Hakkında Kanun (4483), Yüksek Öğretim Personel Kanunu (2914)

EKONOMİK KOD	2019 Bütçe	2019 Harcama (Ağustos)	2020 Bütçe	2021 Tahmin	2022 Tahmin
<i>Personel Giderleri</i>	704.000	195.314	837.000	902.000	958.000
<i>Sosyal Güvenlik Kurumuna Devlet Primi Giderleri</i>	84.000	25.385	104.000	113.000	119.000
<i>Mal ve Hizmet Alım Giderleri</i>	30.000	38.927	22.000	23.000	24.000
<i>Faiz Giderleri</i>					
<i>Cari Transferler</i>					
<i>Sermaye Giderleri</i>					
<i>Sermaye Transferleri</i>					
<i>Borç Verme</i>					
BÜTÇE İÇİ TOPLAM KAYNAK	818.000	259.626	963.000	1.038.000	1.101.000
<i>Döner Sermaye</i>					
<i>Özel Hesap</i>					

<i>Diğer Bütçe Dışı Kaynak</i>					
BÜTÇE DIŞI TOPLAM KAYNAK					
FAALİYET MALİYETİ TOPLAMI	818.000	259.626	963.000	1.038.000	1.101.000

FAALİYET MALİYETLERİ TABLOSU

İdare Adı	BİLECİK ŞEYH EDEBALI ÜNİVERSİTESİ
Program Adı	YÖNETİM VE DESTEK PROGRAMI
Alt Program Adı	ÜST YÖNETİM, İDARİ VE MALİ HİZMETLER
Alt Program Hedefi	
Faaliyet Adı	Bilgi Teknolojilerine Yönelik Faaliyetler

Açıklama

Bu faaliyet Bilgi İşlem Daire başkanlığı öncülüğünde gelişen teknoloji ve bilgi işlem kaynaklarının en verimli ve güvenliğinin sağlanarak tüm personele hizmet verilmesi amacını güder. Kanuni dayanakları; Yükseköğretim Kurumları Teşkilatı Kanunu (2809), Bilişim Kaynakları Kullanım Yönergesi, Bilişim Araçları Değerlendirme Komisyonu Görev Ve Yetkileri Hakkında Yönerge'dir.

EKONOMİK KOD	2019 Bütçe	2019 Harcama (Ağustos)	2020 Bütçe	2021 Tahmin	2022 Tahmin
<i>Personel Giderleri</i>	925.000	398.400	1.132.000	1.216.000	1.295.000
<i>Sosyal Güvenlik Kurumuna Devlet Primi Giderleri</i>	102.000	71.303	125.000	135.000	144.000
<i>Mal ve Hizmet Alım Giderleri</i>	26.000	11.658	26.000	28.000	32.000
<i>Faiz Giderleri</i>					
<i>Cari Transferler</i>					
<i>Sermaye Giderleri</i>					
<i>Sermaye Transferleri</i>					
<i>Borç Verme</i>					
BÜTÇE İÇİ TOPLAM KAYNAK	1.053.000	481.361	1.283.000	1.379.000	1.471.000
<i>Döner Sermaye</i>					
<i>Özel Hesap</i>					
<i>Diğer Bütçe Dışı Kaynak</i>					

BÜTÇE DIŐI TOPLAM KAYNAK					
FAALİYET MALİYETİ TOPLAMI	1.053.000	481.361	1.283.000	1.379.000	1.471.000

FAALİYET MALİYETLERİ TABLOSU

İdare Adı	BİLECİK ŐEHY EDEBALI ÜNİVERSİTESİ
Program Adı	YÖNETİM VE DESTEK PROGRAMI
Alt Program Adı	ÜST YÖNETİM, İDARİ VE MALİ HİZMETLER
Alt Program Hedefi	
Faaliyet Adı	Genel Destek Hizmetleri

Açıklama

Çoğunlukla İdari ve Mali İşler Daire Başkanlığı tarafından organize edilen bu iş ve işlemler Üniversitemizin destek hizmetleriyle iş ve işlemlerinin çalışanlar ve paydaşlar lehine kolaylaştırılmasını amaçlar. Kanuni dayanakları; Bakanlıklara Bağlı, İlgili, İlişkili Kurum ve Kuruluşlar ile Diğer Kurum ve Kuruluşların Teşkilatı Hakkında Cumhurbaşkanlığı Kararnamesi (Kararname Numarası: 4), Yükseköğretim Üst Kuruluşları İle Yükseköğretim Kurumlarının İdari Teşkilatı Hakkında Kanun Hükmünde Kararname (124) dir.

EKONOMİK KOD	2019 Bütçe	2019 Harcama (Ağustos)	2020 Bütçe	2021 Tahmin	2022 Tahmin
<i>Personel Giderleri</i>	1.396.000	934.631	1.682.000	1.808.000	1.927.000
<i>Sosyal Güvenlik Kurumuna Devlet Primi Giderleri</i>	339.000	130.986	397.000	426.000	454.000
<i>Mal ve Hizmet Alım Giderleri</i>	352.000	229.069	394.000	423.000	445.000
<i>Faiz Giderleri</i>					
<i>Cari Transferler</i>	478.000	152.595	547.000	586.000	618.000
<i>Sermaye Giderleri</i>					
<i>Sermaye Transferleri</i>					
<i>Borç Verme</i>					
BÜTÇE İÇİ TOPLAM KAYNAK	2.565.000	1.447.281	3.020.000	3.243.000	3.444.000
<i>Döner Sermaye</i>					
<i>Özel Hesap</i>					

<i>Diğer Bütçe Dışı Kaynak</i>					
BÜTÇE DIŞI TOPLAM KAYNAK					
FAALİYET MALİYETİ TOPLAMI	2.565.000	1.447.281	3.020.000	3.243.000	3.444.000

FAALİYET MALİYETLERİ TABLOSU

İdare Adı	BİLECİK ŞEYH EDEBALI ÜNİVERSİTESİ
Program Adı	YÖNETİM VE DESTEK PROGRAMI
Alt Program Adı	ÜST YÖNETİM, İDARI VE MALİ HİZMETLER
Alt Program Hedefi	
Faaliyet Adı	İnşaat ve Yapı İşlerinin Yürütülmesi
Açıklama	Üniversitemizin üretkenliğini ve toplumsal hizmetlerini arttırarak, kesintisiz ve güçlü bir şekilde sürdürmesini sağlayabilecek her türlü planlama, yatırım çalışmaları, teknik hizmet ile işletme ve bakım-onarım görevlerini; hızlı, kaliteli ve ekonomik biçimde yürütülmesini amaçlar. Kanuni dayanağı; Yükseköğretim Üst Kuruluşları İle Yükseköğretim Kurumlarının İdari Teşkilatı Hakkında Kanun Hükmünde Kararname (124)dir.

EKONOMİK KOD	2019 Bütçe	2019 Harcama (Ağustos)	2020 Bütçe	2021 Tahmin	2022 Tahmin
<i>Personel Giderleri</i>	2.334.000	1.883.649	2.772.000	2.979.000	3.173.000
<i>Sosyal Güvenlik Kurumuna Devlet Primi Giderleri</i>	382.000	268.135	445.000	477.000	509.000
<i>Mal ve Hizmet Alım Giderleri</i>	137.000	61.160	151.000	161.000	172.000
<i>Faiz Giderleri</i>					
<i>Cari Transferler</i>					
<i>Sermaye Giderleri</i>		191.629			
<i>Sermaye Transferleri</i>					
<i>Borç Verme</i>					
BÜTÇE İÇİ TOPLAM KAYNAK	2.853.000	2.404.573	3.368.000	3.617.000	3.854.000
<i>Döner Sermaye</i>					
<i>Özel Hesap</i>					

<i>Diğer Bütçe Dışı Kaynak</i>					
BÜTÇE DIŞI TOPLAM KAYNAK					
FAALİYET MALİYETİ TOPLAMI	2.853.000	2.404.573	3.368.000	3.617.000	3.854.000

FAALİYET MALİYETLERİ TABLOSU

İdare Adı	BİLECİK ŞEYH EDEBALI ÜNİVERSİTESİ
Program Adı	YÖNETİM VE DESTEK PROGRAMI
Alt Program Adı	ÜST YÖNETİM, İDARI VE MALİ HİZMETLER
Alt Program Hedefi	
Faaliyet Adı	İnsan Kaynakları Yönetimine İlişkin Faaliyetler
Açıklama	Bu faaliyetler üst yönetim ve Personel Dairesi Başkanlığınca koordine edilir. Personelin eğitim, beceri ve ilgi alanlarını kapsayan işlerde çalıştırılması ve verimin artırılmasını amaçlar. Kanuni dayanağı; Yükseköğretim Kurumları Teşkilatı Kanunu (2809) dur.

EKONOMİK KOD	2019 Bütçe	2019 Harcama (Ağustos)	2020 Bütçe	2021 Tahmin	2022 Tahmin
<i>Personel Giderleri</i>	1.821.000	1.042.829	2.212.000	2.378.000	2.531.000
<i>Sosyal Güvenlik Kurumuna Devlet Primi Giderleri</i>	263.000	158.537	310.000	333.000	355.000
<i>Mal ve Hizmet Alım Giderleri</i>	66.000	45.536	71.000	79.000	79.000
<i>Faiz Giderleri</i>					
<i>Cari Transferler</i>	1.860.000	1.575.485	2.022.000	2.167.000	2.284.000
<i>Sermaye Giderleri</i>					
<i>Sermaye Transferleri</i>					
<i>Borç Verme</i>					
BÜTÇE İÇİ TOPLAM KAYNAK	4.010.000	2.822.387	4.615.000	4.957.000	5.249.000
<i>Döner Sermaye</i>					
<i>Özel Hesap</i>					
<i>Diğer Bütçe Dışı Kaynak</i>					

BÜTÇE DIŐI TOPLAM KAYNAK					
FAALİYET MALİYETİ TOPLAMI	4.010.000	2.822.387	4.615.000	4.957.000	5.249.000

FAALİYET MALİYETLERİ TABLOSU

İdare Adı	BİLECİK ŐEYH EDEBALI ÜNİVERSİTESİ
Program Adı	YÖNETİM VE DESTEK PROGRAMI
Alt Program Adı	ÜST YÖNETİM, İDARI VE MALİ HİZMETLER
Alt Program Hedefi	
Faaliyet Adı	Özel Kalem Hizmetleri

Açıklama

Özel Kalem Müdürlüğü, Rektörün verdiği direktifler doğrultusunda hareket etmekte, gelen yazıların ilgili yerlere ulaşmasını, Rektörlük birimi ile diğer birimler arasındaki koordinasyonu sağlamaktadır. Kurum içinden ve kurum dışından gelen görevli ve konukların randevularını düzenleyerek aksaklıkları önlemektedir. Kanuni dayanağı; Yükseköğretim Kurumları Teşkilatı Kanunu (2809)dur.

EKONOMİK KOD	2019 Bütçe	2019 Harcama (Ağustos)	2020 Bütçe	2021 Tahmin	2022 Tahmin
<i>Personel Giderleri</i>	3.587.000	2.613.485	4.244.000	4.562.000	4.856.000
<i>Sosyal Güvenlik Kurumuna Devlet Primi Giderleri</i>	341.000	331.756	401.000	431.000	459.000
<i>Mal ve Hizmet Alım Giderleri</i>	57.000	27.865	60.000	64.000	68.000
<i>Faiz Giderleri</i>					
<i>Cari Transferler</i>					
<i>Sermaye Giderleri</i>					
<i>Sermaye Transferleri</i>					
<i>Borç Verme</i>					
BÜTÇE İÇİ TOPLAM KAYNAK	3.985.000	2.973.106	4.705.000	5.057.000	5.383.000
<i>Döner Sermaye</i>					
<i>Özel Hesap</i>					

<i>Diğer Bütçe Dışı Kaynak</i>					
BÜTÇE DIŞI TOPLAM KAYNAK					
FAALİYET MALİYETİ TOPLAMI	3.985.000	2.973.106	4.705.000	5.057.000	5.383.000

FAALİYET MALİYETLERİ TABLOSU

İdare Adı	BİLECİK ŞEYH EDEBALI ÜNİVERSİTESİ
Program Adı	YÖNETİM VE DESTEK PROGRAMI
Alt Program Adı	ÜST YÖNETİM, İDARI VE MALİ HİZMETLER
Alt Program Hedefi	
Faaliyet Adı	Strateji Geliştirme ve Mali Hizmetler
Açıklama	Üniversitemizin kaynaklarını mali mevzuata uygun bir şekilde kullanarak hesap verilebilirliği ve saydamlığı sağlamak, performans ve kalite ölçütlerini geliştirme faaliyetlerini kapsar. Kanuni dayanağı;5018, Strateji Geliştirme Birimlerinin Çalışma Usul ve Esasları Hakkında Yönetmelik'tir.

EKONOMİK KOD	2019 Bütçe	2019 Harcama (Ağustos)	2020 Bütçe	2021 Tahmin	2022 Tahmin
<i>Personel Giderleri</i>	1.048.000	819.303	1.241.000	1.333.000	1.421.000
<i>Sosyal Güvenlik Kurumuna Devlet Primi Giderleri</i>	163.000	130.343	191.000	205.000	218.000
<i>Mal ve Hizmet Alım Giderleri</i>	34.000	3.421	35.000	36.000	41.000
<i>Faiz Giderleri</i>					
<i>Cari Transferler</i>					
<i>Sermaye Giderleri</i>					
<i>Sermaye Transferleri</i>					
<i>Borç Verme</i>					
BÜTÇE İÇİ TOPLAM KAYNAK	1.245.000	953.067	1.467.000	1.574.000	1.680.000
<i>Döner Sermaye</i>					
<i>Özel Hesap</i>					

<i>Diğer Bütçe Dışı Kaynak</i>					
BÜTÇE DIŞI TOPLAM KAYNAK					
FAALİYET MALİYETİ TOPLAMI	1.245.000	953.067	1.467.000	1.574.000	1.680.000

D. İdarenin Toplam Kaynak İhtiyacı

1. Faaliyetler Düzeyinde Performans Programı Maliyeti

PROGRAM SINIFLANDIRMASI	2020			2021			2022		
	BÜTÇE İÇİ	BÜTÇE DIŞI	TOPLAM	BÜTÇE İÇİ	BÜTÇE DIŞI	TOPLAM	BÜTÇE İÇİ	BÜTÇE DIŞI	TOPLAM
ARAŞTIRMA, GELİŞTİRME VE YENİLİK	37.000	963.000	1.000.000	39.000	970.000	1.009.000	41.000	977.000	1.018.000
<i>YÜKSEKÖĞRETİMDE BİLİMSEL ARAŞTIRMA VE GELİŞTİRME</i>	37.000	963.000	1.000.000	39.000	970.000	1.009.000	41.000	977.000	1.018.000
<i>Yükseköğretim Kurumlarının Bilimsel Araştırma Projeleri</i>	37.000	963.000	1.000.000	39.000	970.000	1.009.000	41.000	977.000	1.018.000
YÜKSEKÖĞRETİM HİZMETLERİ	111.864.000	1.342.000	113.206.000	118.894.000	1.448.000	120.342.000	126.296.000	1.500.000	127.796.000
ÖN LİSANS EĞİTİMİ, LİSANS EĞİTİMİ VE LİSANSÜSTÜ EĞİTİM	108.931.000	1.342.000	110.273.000	115.750.000	1.448.000	117.198.000	122.968.000	1.500.000	124.468.000
<i>Doktora Öğrencilerine Yönelik Burs Hizmetleri</i>	621.000	0	621.000	668.000	0	668.000	711.000	0	711.000
<i>Doktora ve Tıpta Uzmanlık Eğitimi</i>	3.037.000	0	3.037.000	3.263.000	0	3.263.000	3.478.000	0	3.478.000
<i>Yükseköğretim Kurumları Birinci Öğretim</i>	102.399.000	1.342.000	103.741.000	108.730.000	1.448.000	110.178.000	115.539.000	1.500.000	117.039.000
<i>Yükseköğretim Kurumları İkinci Öğretim</i>	2.807.000	0	2.807.000	3.017.000	0	3.017.000	3.163.000	0	3.163.000
<i>Yükseköğretim Kurumları Tezsiz Yüksek Lisans</i>	67.000	0	67.000	72.000	0	72.000	77.000	0	77.000
YÜKSEKÖĞRETİMDE ÖĞRENCİ YAŞAMI	2.933.000	0	2.933.000	3.144.000	0	3.144.000	3.328.000	0	3.328.000
<i>Yükseköğretimde Beslenme Hizmetleri</i>	1.908.000	0	1.908.000	2.045.000	0	2.045.000	2.156.000	0	2.156.000
<i>Yükseköğretimde Kültür ve Spor Hizmetleri</i>	158.000	0	158.000	168.000	0	168.000	179.000	0	179.000
<i>Yükseköğretimde Öğrenci Yaşamına İlişkin Diğer Hizmetler</i>	867.000	0	867.000	931.000	0	931.000	993.000	0	993.000
YÖNETİM VE DESTEK PROGRAMI	19.430.000	0	19.430.000	20.874.000	0	20.874.000	22.191.000	0	22.191.000
TEFTİŞ, DENETİM VE DANIŞMANLIK HİZMETLERİ	963.000	0	963.000	1.038.000	0	1.038.000	1.101.000	0	1.101.000
<i>Hukuki Danışmanlık ve Muhakemat Hizmetleri</i>	963.000	0	963.000	1.038.000	0	1.038.000	1.101.000	0	1.101.000
ÜST YÖNETİM, İDARI VE MALİ HİZMETLER	18.467.000	0	18.467.000	19.836.000	0	19.836.000	21.090.000	0	21.090.000
<i>Bilgi Teknolojilerine Yönelik Faaliyetler</i>	1.283.000	0	1.283.000	1.379.000	0	1.379.000	1.471.000	0	1.471.000

Engellilerin Erişebilirliğinin Sağlanması	9.000	0	9.000	9.000	0	9.000	9.000	0	9.000
Genel Destek Hizmetleri	3.020.000	0	3.020.000	3.243.000	0	3.243.000	3.444.000	0	3.444.000
İnşaat ve Yapı İşlerinin Yürütülmesi	3.368.000	0	3.368.000	3.617.000	0	3.617.000	3.854.000	0	3.854.000
İnsan Kaynakları Yönetimine İlişkin Faaliyetler	4.615.000	0	4.615.000	4.957.000	0	4.957.000	5.249.000	0	5.249.000
Özel Kalem Hizmetleri	4.705.000	0	4.705.000	5.057.000	0	5.057.000	5.383.000	0	5.383.000
Strateji Geliştirme ve Mali Hizmetler	1.467.000	0	1.467.000	1.574.000	0	1.574.000	1.680.000	0	1.680.000
GENEL TOPLAM	131.331.000	2.305.000	133.636.000	139.807.000	2.418.000	142.225.000	148.528.000	2.477.000	151.005.000

2. Ekonomik Sınıflandırma Düzeyinde Performans Programı Maliyeti

EKONOMİK KOD	2020				2021				2022			
	HİZMET PROGRAMLARI TOPLAM	YÖNETİM VE DESTEK PROGRAMI	PROGRAM DIŞI GİDERLER	TOPLAM	HİZMET PROGRAMLARI TOPLAM	YÖNETİM VE DESTEK PROGRAMI	PROGRAM DIŞI GİDERLER	TOPLAM	HİZMET PROGRAMLARI TOPLAM	YÖNETİM VE DESTEK PROGRAMI	PROGRAM DIŞI GİDERLER	TOPLAM
Personel Giderleri	76.726.000	14.120.000		90.846.000	82.451.000	15.178.000		97.629.000	87.791.000	16.161.000		103.952.000
Sosyal Güvenlik Kurumuna Devlet Primi Giderleri	10.858.000	1.973.000		12.831.000	11.669.000	2.120.000		13.789.000	12.425.000	2.258.000		14.683.000
Mal ve Hizmet Alım Giderleri	7.907.000	768.000		8.675.000	8.472.000	823.000		9.295.000	8.927.000	870.000		9.797.000
Faiz Giderleri				0				0				0
Cari Transferler		2.569.000		2.569.000		2.753.000		2.753.000		2.902.000		2.902.000
Sermaye Giderleri	16.410.000			16.410.000	16.341.000			16.341.000	17.194.000			17.194.000
Sermaye Transferleri				0				0				0
Borç Verme				0				0				0
Yedek Ödenekler				0				0				0
BÜTÇE İÇİ TOPLAM KAYNAK	111.901.000	19.430.000	0	131.331.000	118.933.000	20.874.000	0	139.807.000	126.337.000	22.191.000	0	148.528.000
Döner Sermaye	813.000			813.000	815.000			815.000	817.000			817.000
Özel Hesap	1.492.000			1.492.000	1.603.000			1.603.000	1.660.000			1.660.000
Diğer Bütçe Dışı Kaynak	0			0	0			0	0			0
BÜTÇE DIŞI TOPLAM KAYNAK	2.305.000	0	0	2.305.000	2.418.000	0	0	2.418.000	2.477.000	0	0	2.477.000
GENEL TOPLAM	114.206.000	19.430.000	0	133.636.000	121.351.000	20.874.000	0	142.225.000	128.814.000	22.191.000	0	151.005.000

E. Diğer Hususlar

1. Faaliyetlerden Sorumlu Harcama Birimleri

FAALİYETLERDEN SORUMLU HARCAMA BİRİMLERİ

İdare Adı BİLECİK ŞEYH EDEBALI ÜNİVERSİTESİ

Yıl 2020 (KBÖ)

PROGRAM	ALT PROGRAM	FAALİYET	SORUMLU HARCAMA BİRİMİ
ARAŞTIRMA, GELİŞTİRME VE YENİLİK	YÜKSEKÖĞRETİMDE BİLİMSEL ARAŞTIRMA VE GELİŞTİRME	Yükseköğretim Kurumlarının Bilimsel Araştırma Projeleri	ÖZEL KALEM (REKTÖRLÜK)
YÜKSEKÖĞRETİM HİZMETLERİ	ÖN LİSANS EĞİTİMİ, LİSANS EĞİTİMİ VE LİSANSÜSTÜ EĞİTİM	Doktora Öğrencilerine Yönelik Burs Hizmetleri	Lisansüstü Eğitim Enstitüsü
		Doktora ve Tıpta Uzmanlık Eğitimi	Lisansüstü Eğitim Enstitüsü
		Yükseköğretim Kurumları Birinci Öğretim	ÖZEL KALEM (REKTÖRLÜK), İDARİ VE MALİ İŞLER DAİRE BAŞKANLIĞI, KÜTÜPHANE VE DOKÜMANTASYON DAİRE BAŞKANLIĞI, YAPI İŞLERİ VE TEKNİK DAİRE BAŞKANLIĞI, SAĞLIK HİZMETLERİ MESLEK YÜKSEK OKULU, FEN-EDEBİYAT FAKÜLTESİ, MÜHENDİSLİK FAKÜLTESİ, Ziraat ve Doğa Bilimleri Fakültesi, MESLEK YÜKSEKOKULU, BOZÜYÜK MESLEK YÜKSEK OKULU, İKTİSADİ VE İDARİ BİLİMLER FAKÜLTESİ, Güzel Sanatlar ve Tasarım Fakültesi, İslami İlimler Fakültesi, Uygulamalı Bilimler Fakültesi, GÖLPAZARI MESLEK YÜKSEKOKULU, OSMANELİ MESLEK YÜKSEKOKULU, PAZARYERİ MESLEK YÜKSEKOKULU, SÖĞÜT MESLEK YÜKSEKOKULU, Sağlık Bilimleri Fakültesi, YABANCI DİLLER YÜKSEKOKULU
		Yükseköğretim Kurumları İkinci Öğretim	İDARİ VE MALİ İŞLER DAİRE BAŞKANLIĞI, SAĞLIK, KÜLTÜR VE SPOR DAİRE BAŞKANLIĞI, SAĞLIK HİZMETLERİ MESLEK YÜKSEK OKULU, FEN-EDEBİYAT FAKÜLTESİ, MESLEK YÜKSEKOKULU, İKTİSADİ VE İDARİ BİLİMLER FAKÜLTESİ, İslami İlimler Fakültesi, GÖLPAZARI MESLEK YÜKSEKOKULU, OSMANELİ MESLEK YÜKSEKOKULU, PAZARYERİ

			MESLEK YÜKSEKOKULU, SÖĞÜT MESLEK YÜKSEKOKULU
		Yükseköğretim Kurumları Tezsiz Yüksek Lisans	Lisansüstü Eğitim Enstitüsü
	YÜKSEKÖĞRETİMDE ÖĞRENCİ YAŞAMI	Yükseköğretimde Beslenme Hizmetleri	SAĞLIK, KÜLTÜR VE SPOR DAİRE BAŞKANLIĞI
		Yükseköğretimde Kültür ve Spor Hizmetleri	SAĞLIK, KÜLTÜR VE SPOR DAİRE BAŞKANLIĞI
		Yükseköğretimde Öğrenci Yaşamına İlişkin Diğer Hizmetler	SAĞLIK, KÜLTÜR VE SPOR DAİRE BAŞKANLIĞI
YÖNETİM VE DESTEK PROGRAMI	TEFTİŞ, DENETİM VE DANIŞMANLIK HİZMETLERİ	Hukuki Danışmanlık ve Muhakemat Hizmetleri	HUKUK MÜŞAVİRLİĞİ
	ÜST YÖNETİM, İDARİ VE MALİ HİZMETLER	Bilgi Teknolojilerine Yönelik Faaliyetler	BİLGİ İŞLEM DAİRE BAŞKANLIĞI
		Engellilerin Erişebilirliğinin Sağlanması	İDARİ VE MALİ İŞLER DAİRE BAŞKANLIĞI, SAĞLIK, KÜLTÜR VE SPOR DAİRE BAŞKANLIĞI, YAPI İŞLERİ VE TEKNİK DAİRE BAŞKANLIĞI
		Genel Destek Hizmetleri	İDARİ VE MALİ İŞLER DAİRE BAŞKANLIĞI
		İnsan Kaynakları Yönetimine İlişkin Faaliyetler	PERSONEL DAİRE BAŞKANLIĞI, ÖĞRENCİ İŞLERİ DAİRE BAŞKANLIĞI
		İnşaat ve Yapı İşlerinin Yürütülmesi	İDARİ VE MALİ İŞLER DAİRE BAŞKANLIĞI, SAĞLIK, KÜLTÜR VE SPOR DAİRE BAŞKANLIĞI, YAPI İŞLERİ VE TEKNİK DAİRE BAŞKANLIĞI
		Özel Kalem Hizmetleri	ÖZEL KALEM (REKTÖRLÜK), ÖZEL KALEM (GENEL SEKRETERLİK)
		Strateji Geliştirme ve Mali Hizmetler	STRATEJİ GELİŞTİRME DAİRE BAŞKANLIĞI

2. Performans Göstergelerinin İzlenmesinden Sorumlu Birimler

PROGRAM	ALT PROGRAM	PERFORMANS GÖSTERGELERİ	SORUMLU BİRİM
ARAŞTIRMA, GELİŞTİRME VE YENİLİK	ARAŞTIRMA ALTYAPILARI	Araştırma altyapısı projesi tamamlanma oranı	ÖZEL KALEM (REKTÖRLÜK)
	YÜKSEKÖĞRETİMDE BİLİMSEL ARAŞTIRMA VE GELİŞTİRME	Ar-ge'ye harcanan bütçenin toplam bütçeye oranı	ÖZEL KALEM (REKTÖRLÜK)
		Ar-ge sonucu ortaya çıkan ürünlere ilişkin alınan patent sayısı	ÖZEL KALEM (REKTÖRLÜK)
		Ar-ge sonucu ticarileştirilen ürün sayısı	ÖZEL KALEM (REKTÖRLÜK)
		Araştırma merkezleri gelir miktarı	ÖZEL KALEM (REKTÖRLÜK)
		Araştırma merkezlerinin sanayi ile yaptığı proje sayısı	ÖZEL KALEM (REKTÖRLÜK)
		BAP kapsamında desteklenen araştırma projeleri sayısı	ÖZEL KALEM (REKTÖRLÜK)
		Öğretim elemanı başına düşen ar-ge	ÖZEL KALEM (REKTÖRLÜK)

		proje sayısı	
		Patent, faydalı model ve endüstriyel tasarım başvuru sayısı	ÖZEL KALEM (REKTÖRLÜK)
		Ulusal ve uluslararası kuruluşlar tarafından desteklenen ar-ge projesi sayısı	ÖZEL KALEM (REKTÖRLÜK)
		Uluslararası endekslerde yer alan bilimsel yayın sayısı	ÖZEL KALEM (REKTÖRLÜK)
HAYAT BOYU ÖĞRENME	YÜKSEKÖĞRETİM KURUMLARI SÜREKLİ EĞİTİM FAALİYETLERİ	Dezavantajlı gruplara yönelik sosyal entegrasyon ve kapsayıcılığa ilişkin yapılan faaliyet sayısı	SAĞLIK, KÜLTÜR VE SPOR DAİRE BAŞKANLIĞI
		Eğitim programlarına başvuran kişi sayısı	PERSONEL DAİRE BAŞKANLIĞI
		Mezunlara yönelik gerçekleştirilen faaliyet sayısı	KÜTÜPHANE VE DOKÜMANTASYON DAİRE BAŞKANLIĞI
		Sürekli Eğitim Merkezi (SEM) ve Dil Merkezi (DİLMER) tarafından mesleki eğitime yönelik verilen sertifika sayısı	ÖZEL KALEM (REKTÖRLÜK)
		Tamamlanan sosyal sorumluluk projeleri sayısı	SAĞLIK, KÜLTÜR VE SPOR DAİRE BAŞKANLIĞI
		Üniversitenin çevrecilik alanlarında aldığı ödül sayısı	SAĞLIK, KÜLTÜR VE SPOR DAİRE BAŞKANLIĞI
TEDAVİ EDİCİ SAĞLIK	TEDAVİ HİZMETLERİ	Ameliyat sayısı	
		Üniversite hastaneleri nitelikli yatak oranı	
		Üniversite hastaneleri yatak doluluk oranı	
		Yatan hasta sayısı	
YÜKSEKÖĞRETİM HİZMETLERİ	ÖĞRETİM ELEMANLARININ MESLEKİ GELİŞİMİ	SCI, SCI-Expanded, SSCI ve AHCI kapsamındaki dergilerde öğretim elemanı başına düşen yayın sayısı	ÖZEL KALEM (REKTÖRLÜK)
		Araştırma bursundan yararlanan öğrenci sayısı	ÖZEL KALEM (REKTÖRLÜK)
		YÖK tarafından öncelikli alanlarında sağlanan burslardan yararlanan doktora öğrenci sayısı	ÖZEL KALEM (REKTÖRLÜK)
		YÖK tarafından sağlanan yurt dışında yabancı dil yeterliliklerinin artırılmasına yönelik burslardan yararlanan sayısı	ÖZEL KALEM (REKTÖRLÜK)
		Yükseköğretim Kurulu, Türkiye Bilimler Akademisi ve TÜBİTAK bilim, teşvik ve sanat ödülleri sayısı	
	ÖN LİSANS EĞİTİMİ, LİSANS EĞİTİMİ VE LİSANSÜSTÜ EĞİTİM	Doktora eğitimini tamamlayanların sayısı	
		Eğitim bilimleri kontenjan doluluk oranı	ÖĞRENCİ İŞLERİ DAİRE BAŞKANLIĞI
		Eğitimin program süresinde bitirilme oranı	ÖĞRENCİ İŞLERİ DAİRE BAŞKANLIĞI
		Fen bilimleri kontenjan doluluk oranı	ÖĞRENCİ İŞLERİ DAİRE BAŞKANLIĞI
		Kütüphanede bulunan basılı ve elektronik kaynak sayısı	KÜTÜPHANE VE DOKÜMANTASYON DAİRE BAŞKANLIĞI
		Kütüphanede bulunan öğrenci başına düşen basılı ve elektronik kaynak sayısı	KÜTÜPHANE VE DOKÜMANTASYON DAİRE BAŞKANLIĞI
		Kütüphaneden yararlanan kişi sayısı	KÜTÜPHANE VE DOKÜMANTASYON DAİRE BAŞKANLIĞI
		Lisansüstü öğrencilerin toplam öğrenciler içindeki payı	ÖĞRENCİ İŞLERİ DAİRE BAŞKANLIĞI
		Öğrenci başına düşen eğitim alanı	YAPI İŞLERİ VE TEKNİK DAİRE BAŞKANLIĞI
		Öğrenci başına düşen kapalı alan	YAPI İŞLERİ VE TEKNİK DAİRE BAŞKANLIĞI
		Öğrenci değişim programlarından yararlanan öğrencilerin oranı	ÖZEL KALEM (REKTÖRLÜK)
		Öğretim üyesi başına düşen öğrenci sayısı	PERSONEL DAİRE BAŞKANLIĞI
		Sağlık bilimleri kontenjan doluluk oranı	
		Sosyal bilimler kontenjan doluluk oranı	ÖĞRENCİ İŞLERİ DAİRE BAŞKANLIĞI
		Teknokent veya Teknoloji Transfer Ofisi (TTO) projelerine katılan öğrenci sayısı	ÖZEL KALEM (REKTÖRLÜK)
Uluslararası kuruluşlarla ortak uygulanan eğitim programı sayısı	ÖĞRENCİ İŞLERİ DAİRE BAŞKANLIĞI		
Yabancı dilde eğitim veren program sayısı	ÖĞRENCİ İŞLERİ DAİRE BAŞKANLIĞI		
Yabancı uyruklu akademisyen sayısı	PERSONEL DAİRE BAŞKANLIĞI		

		Yabancı uyruklu öğrenci sayısı	ÖĞRENCİ İŞLERİ DAİRE BAŞKANLIĞI
		Yan dal ve çift ana dal programından mezun olanların toplam mezun sayısına oranı	ÖĞRENCİ İŞLERİ DAİRE BAŞKANLIĞI
	YÜKSEKÖĞRETİMDE ÖĞRENCİ YAŞAMI	Barınma hizmetlerinden yararlanan öğrenci sayısı	SAĞLIK, KÜLTÜR VE SPOR DAİRE BAŞKANLIĞI
		Beslenme hizmetlerinden yararlanan öğrenci sayısı	SAĞLIK, KÜLTÜR VE SPOR DAİRE BAŞKANLIĞI
		Öğrenci başına düşen sosyal donatı alanı	YAPI İŞLERİ VE TEKNİK DAİRE BAŞKANLIĞI
		Öğrenci kulüp ve topluluk sayısı	SAĞLIK, KÜLTÜR VE SPOR DAİRE BAŞKANLIĞI
		Sosyal, kültürel ve sportif faaliyet sayısı	SAĞLIK, KÜLTÜR VE SPOR DAİRE BAŞKANLIĞI
		Yükseköğretimde öğrenci başına barınma harcaması	SAĞLIK, KÜLTÜR VE SPOR DAİRE BAŞKANLIĞI
		Yükseköğretimde öğrenci başına beslenme harcaması	SAĞLIK, KÜLTÜR VE SPOR DAİRE BAŞKANLIĞI
		Yükseköğretimde öğrenci yaşamından memnuniyet oranı	ÖZEL KALEM (REKTÖRLÜK)
		Yükseköğretimde öğrencilere sunulan sağlık hizmetinden yararlanan öğrenci sayısının toplam öğrenci sayısına oranı	

III. EKLER

A. Programlar İtibariyle Ödenek Teklifleri İcmali

PROGRAMLAR İTİBARIYLA

ÖDENEK TEKLİFLERİ İCMALİ

(BİRİNCİ DÜZEY)

BÜTÇE YILI : 2020

(KBÖ)

İDARE ADI: BİLECİK ŞEYH EDEBALI ÜNİVERSİTESİ

(TL)

PROGRAM ADI	2019			2020	2021	2022
	BAŞLANGIÇ ÖDENEĞİ	HARCAMA (AĞUSTOS)	BÜTÇE TEKLİFİ	BÜTÇE TAHMİNİ	BÜTÇE TAHMİNİ	BÜTÇE TAHMİNİ
ARAŞTIRMA, GELİŞTİRME VE YENİLİK	34.000	31.000	0	0	0	0
YÜKSEKÖĞRETİM HİZMETLERİ	99.095.000	63.178.535	0	0	0	0
YÖNETİM VE DESTEK PROGRAMI	16.529.000	11.364.467	0	0	0	0
PROGRAMLAR TOPLAMI	115.658.000	74.574.002	0	0	0	0
PROGRAMDIŞI GİDERLER	0	0	0	0	0	0
İDARE BÜTÇESİ TOPLAMI	115.658.000	74.574.002	0	0	0	0

B. Cari Giderler Tablosu

CARI GİDERLER TABLOSU							
2020 (KBÖ)							
KURUM: BİLECİK ŞEYH EDEBALI ÜNİVERSİTESİ							
KOD	AÇIKLAMA	2019			2020	2021	2022
		BAŞLANGIÇ ÖDENEĞİ	AĞUSTOS SONU HARCAMA	BÜTÇE TEKLİFİ	BÜTÇE TAHMİNİ	BÜTÇE TAHMİNİ	
PROGRAM	ARAŞTIRMA, GELİŞTİRME VE YENİLİK	34.000	31.000	37.000	39.000	41.000	
ALTPROGRAM	YÜKSEKÖĞRETİMDE BİLİMSEL ARAŞTIRMA VE GELİŞTİRME	34.000	31.000	37.000	39.000	41.000	
FAALİYET	Yükseköğretim Kurumlarının Bilimsel	34.000	31.000	37.000	39.000	41.000	

		Araştırma Projeleri						
BİRİM		ÖZEL KALEM (REKTÖRLÜK)	34.000	31.000	37.000	39.000	41.000	
FİNANS TİPİ		Diğer Özel Bütçeli İdareler	34.000	31.000	37.000	39.000	41.000	
EKONOMİK KODLAR			2019			2020	2021	2022
			BAŞLANGIÇ ÖDENEĞİ	AĞUSTOS SONU HARCAMA	BÜTÇE TEKLİFİ	BÜTÇE TAHMİNİ	BÜTÇE TAHMİNİ	
01		PERSONEL GİDERLERİ						
	1	MEMURLAR						
	2	SÖZLEŞMELİ PERSONEL						
	3	İŞÇİLER						
	4	GEÇİCİ SÜRELİ ÇALIŞANLAR						
	5	DİĞER PERSONELLER						
	7	MİLLETVEKİLLERİ						
	8	CUMHURBAŞKANI ÖDENEĞİ						
	9	İSTİHBARAT PERSONELİ						
02		SOSYAL GÜVENLİK KURUMUNA DEVLET PRİMİ GİDERLERİ						
	1	MEMURLAR						
	2	SÖZLEŞMELİ PERSONEL						
	3	İŞÇİLER						
	4	GEÇİCİ SÜRELİ ÇALIŞANLAR						
	5	DİĞER PERSONELLER						
	7	MİLLETVEKİLLERİ						
	9	İSTİHBARAT PERSONELİ						
03		MAL VE HİZMET ALIM GİDERLERİ	34.000	31.000	37.000	39.000	41.000	
	1	ÜRETİME YÖNELİK MAL VE MALZEME ALIMLARI						
	2	TÜKETİME YÖNELİK MAL VE MALZEME ALIMLARI	3.000		3.000	3.000	3.000	
	3	YOLLUKLAR						
	4	GÖREV GİDERLERİ						
	5	HİZMET ALIMLARI						
	6	TEMSİL VE TANITMA GİDERLERİ						
	7	MENKUL MAL, GAYRİMADDİ HAK ALIM, BAKIM VE	31.000	31.000	34.000	36.000	38.000	

		ONARIM GİDERLERİ						
	8	GAYRİMENKUL MAL BAKIM VE ONARIM GİDERLERİ						
	9	TEDAVİ VE CENAZE GİDERLERİ						
05		CARİ TRANSFERLER						
	1	GÖREV ZARARLARI						
	2	HAZİNE YARDIMLARI						
	3	KAR AMACI GÜTMİYEN KURULUŞLARA YAPILAN TRANSFERLER						
	4	HANE HALKINA YAPILAN TRANSFERLER						
	5	DEVLET SOSYAL GÜVENLİK KURUMLARINDAN HANE HALKINA YAPILAN FAYDA ÖDEMELERİ						
	6	YURTDIŞINA YAPILAN TRANSFERLER						
	8	GELİRDEN AYRILAN PAYLAR						
		CARİ GİDERLER TOPLAMI	34.000	31.000	37.000	39.000	41.000	

CARİ GİDERLER TABLOSU

2020 (KBÖ)

KURUM: BİLECİK ŞEYH EDEBALI ÜNİVERSİTESİ

KOD	AÇIKLAMA	2019			2020	2021	2022
		BAŞLANGIÇ ÖDENEĞİ	AĞUSTOS SONU HARCAMA	BÜTÇE TEKLİFİ	BÜTÇE TAHMİNİ	BÜTÇE TAHMİNİ	
PROGRAM	YÜKSEKÖĞRETİM HİZMETLERİ	81.085.000	60.544.063	95.454.000	102.553.000	109.102.000	
ALTPROGRAM	ÖN LİSANS EĞİTİMİ, LİSANS EĞİTİMİ VE LİSANSÜSTÜ EĞİTİM	78.399.000	57.816.862	92.521.000	99.409.000	105.774.000	
FAALİYET	Doktora Öğrencilerine Yönelik Burs Hizmetleri			621.000	668.000	711.000	
BİRİM	Lisansüstü Eğitim Enstitüsü			621.000	668.000	711.000	
FİNANS TİPİ	Diğer Özel Bütçeli İdareler			621.000	668.000	711.000	
	EKONOMİK KODLAR		2019		2020	2021	2022

			BAŞLANGIÇ ÖDENEĞİ	AĞUSTOS SONU HARCAMA	BÜTÇE TEKLİFİ	BÜTÇE TAHMİNİ	BÜTÇE TAHMİNİ	
01		PERSONEL GİDERLERİ			621.000	668.000	711.000	
	1	MEMURLAR			621.000	668.000	711.000	
	2	SÖZLEŞMELİ PERSONEL						
	3	İŞÇİLER						
	4	GEÇİCİ SÜRELİ ÇALIŞANLAR						
	5	DIĞER PERSONELLER						
	7	MİLLETVEKİLLERİ						
	8	CUMHURBAŞKANI ÖDENEĞİ						
	9	İSTİHBARAT PERSONELİ						
02		SOSYAL GÜVENLİK KURUMUNA DEVLET PRİMİ GİDERLERİ						
	1	MEMURLAR						
	2	SÖZLEŞMELİ PERSONEL						
	3	İŞÇİLER						
	4	GEÇİCİ SÜRELİ ÇALIŞANLAR						
	5	DIĞER PERSONELLER						
	7	MİLLETVEKİLLERİ						
	9	İSTİHBARAT PERSONELİ						
03		MAL VE HİZMET ALIM GİDERLERİ						
	1	ÜRETİME YÖNELİK MAL VE MALZEME ALIMLARI						
	2	TÜKETİME YÖNELİK MAL VE MALZEME ALIMLARI						
	3	YOLLUKLAR						
	4	GÖREV GİDERLERİ						
	5	HİZMET ALIMLARI						
	6	TEMSİL VE TANITMA GİDERLERİ						
	7	MENKUL MAL, GAYRİMADDİ HAK ALIM, BAKIM VE ONARIM GİDERLERİ						
	8	GAYRİMENKUL MAL BAKIM VE ONARIM GİDERLERİ						
	9	TEDAVİ VE CENAZE GİDERLERİ						
05		CARİ TRANSFERLER						

	1	GÖREV ZARARLARI						
	2	HAZİNE YARDIMLARI						
	3	KAR AMACI GÜTMEYEN KURULUŞLARA YAPILAN TRANSFERLER						
	4	HANE HALKINA YAPILAN TRANSFERLER						
	5	DEVLET SOSYAL GÜVENLİK KURUMLARINDAN HANE HALKINA YAPILAN FAYDA ÖDEMELERİ						
	6	YURTDIŞINA YAPILAN TRANSFERLER						
	8	GELİRDEN AYRILAN PAYLAR						
		CARİ GİDERLER TOPLAMI			621.000	668.000	711.000	
CARİ GİDERLER TABLOSU								
2020 (KBÖ)								
KURUM: BİLECİK ŞEYH EDEBALI ÜNİVERSİTESİ								
KOD	AÇIKLAMA	2019			2020	2021	2022	
		BAŞLANGIÇ ÖDENEĞİ	AĞUSTOS SONU HARCAMA	BÜTÇE TEKLİFİ	BÜTÇE TAHMİNİ	BÜTÇE TAHMİNİ		
PROGRAM	YÜKSEKÖĞRETİM HİZMETLERİ	81.085.000	60.544.063	95.454.000	102.553.000	109.102.000		
ALTPROGRAM	ÖN LİSANS EĞİTİMİ, LİSANS EĞİTİMİ VE LİSANSÜSTÜ EĞİTİM	78.399.000	57.816.862	92.521.000	99.409.000	105.774.000		
FAALİYET	Doktora ve Tıpta Uzmanlık Eğitimi	2.490.000	1.607.629	3.037.000	3.263.000	3.478.000		
BİRİM	FEN BİLİMLERİ ENSTİTÜSÜ	1.257.000	770.362					
FİNANS TİPİ	Diğer Özel Bütçeli İdareler	1.257.000	770.362					
EKONOMİK KODLAR		2019			2020	2021	2022	
		BAŞLANGIÇ ÖDENEĞİ	AĞUSTOS SONU HARCAMA	BÜTÇE TEKLİFİ	BÜTÇE TAHMİNİ	BÜTÇE TAHMİNİ		
01	PERSONEL GİDERLERİ	1.172.000	738.748					
	1	MEMURLAR	1.172.000	738.748				
	2	SÖZLEŞMELİ PERSONEL						

	3	İŞÇİLER					
	4	GEÇİCİ SÜRELİ ÇALIŞANLAR					
	5	DİĞER PERSONELLER					
	7	MİLLETVEKİLLERİ					
	8	CUMHURBAŞKANI ÖDENEĞİ					
	9	İSTİHBARAT PERSONELİ					
02		SOSYAL GÜVENLİK KURUMUNA DEVLET PRİMİ GİDERLERİ	63.000	28.851			
	1	MEMURLAR	63.000	28.851			
	2	SÖZLEŞMELİ PERSONEL					
	3	İŞÇİLER					
	4	GEÇİCİ SÜRELİ ÇALIŞANLAR					
	5	DİĞER PERSONELLER					
	7	MİLLETVEKİLLERİ					
	9	İSTİHBARAT PERSONELİ					
03		MAL VE HİZMET ALIM GİDERLERİ	22.000	2.763			
	1	ÜRETİME YÖNELİK MAL VE MALZEME ALIMLARI					
	2	TÜKETİME YÖNELİK MAL VE MALZEME ALIMLARI	1.000				
	3	YOLLUKLAR	10.000	2.413			
	4	GÖREV GİDERLERİ					
	5	HİZMET ALIMLARI	8.000	350			
	6	TEMSİL VE TANITMA GİDERLERİ					
	7	MENKUL MAL, GAYRİMADDİ HAK ALIM, BAKIM VE ONARIM GİDERLERİ	2.000				
	8	GAYRİMENKUL MAL BAKIM VE ONARIM GİDERLERİ	1.000				
	9	TEDAVİ VE CENAZE GİDERLERİ					
05		CARİ TRANSFERLER					
	1	GÖREV ZARARLARI					
	2	HAZİNE YARDIMLARI					
	3	KAR AMACI GÜTMİYEN KURULUŞLARA YAPILAN TRANSFERLER					
	4	HANE HALKINA YAPILAN TRANSFERLER					

	5	DEVLET SOSYAL GÜVENLİK KURUMLARINDAN HANE HALKINA YAPILAN FAYDA ÖDEMELERİ					
	6	YURTDIŞINA YAPILAN TRANSFERLER					
	8	GELİRDEN AYRILAN PAYLAR					
CARİ GİDERLER TOPLAMI			1.257.000	770.362			

CARİ GİDERLER TABLOSU

2020 (KBÖ)

KURUM: BİLECİK ŞEYH EDEBALI ÜNİVERSİTESİ

KOD	AÇIKLAMA	2019			2020	2021	2022
		BAŞLANGIÇ ÖDENEĞİ	AĞUSTOS SONU HARCAMA	BÜTÇE TEKLİFİ	BÜTÇE TAHMİNİ	BÜTÇE TAHMİNİ	
PROGRAM	YÜKSEKÖĞRETİM HİZMETLERİ	81.085.000	60.544.063	95.454.000	102.553.000	109.102.000	
ALTPROGRAM	ÖN LİSANS EĞİTİMİ, LİSANS EĞİTİMİ VE LİSANSÜSTÜ EĞİTİM	78.399.000	57.816.862	92.521.000	99.409.000	105.774.000	
FAALİYET	Doktora ve Tıpta Uzmanlık Eğitimi	2.490.000	1.607.629	3.037.000	3.263.000	3.478.000	
BİRİM	SOSYAL BİLİMLER ENSTİTÜSÜ	1.233.000	837.267				
FİNANS TİPİ	Diğer Özel Bütçeli İdareler	1.233.000	837.267				
EKONOMİK KODLAR		2019			2020	2021	2022
		BAŞLANGIÇ ÖDENEĞİ	AĞUSTOS SONU HARCAMA	BÜTÇE TEKLİFİ	BÜTÇE TAHMİNİ	BÜTÇE TAHMİNİ	
01	PERSONEL GİDERLERİ	1.150.000	806.475				
	1 MEMURLAR	1.150.000	806.475				
	2 SÖZLEŞMELİ PERSONEL						
	3 İŞÇİLER						
	4 GEÇİCİ SÜRELİ ÇALIŞANLAR						
	5 DİĞER PERSONELLER						
	7 MİLLETVEKİLLERİ						
	8 CUMHURBAŞKANI ÖDENEĞİ						
	9 İSTİHBARAT PERSONELİ						
02	SOSYAL GÜVENLİK	55.000	30.174				

		KURUMUNA DEVLET PRİMİ GİDERLERİ						
	1	MEMURLAR	55.000	30.174				
	2	SÖZLEŞMELİ PERSONEL						
	3	İŞÇİLER						
	4	GEÇİCİ SÜRELİ ÇALIŞANLAR						
	5	DİĞER PERSONELLER						
	7	MİLLETVEKİLLERİ						
	9	İSTİHBARAT PERSONELİ						
03		MAL VE HİZMET ALIM GİDERLERİ	28.000	618				
	1	ÜRETİME YÖNELİK MAL VE MALZEME ALIMLARI						
	2	TÜKETİME YÖNELİK MAL VE MALZEME ALIMLARI	3.000					
	3	YOLLUKLAR	8.000	618				
	4	GÖREV GİDERLERİ						
	5	HİZMET ALIMLARI	13.000					
	6	TEMSİL VE TANITMA GİDERLERİ						
	7	MENKUL MAL, GAYRİMADDİ HAK ALIM, BAKIM VE ONARIM GİDERLERİ	2.000					
	8	GAYRİMENKUL MAL BAKIM VE ONARIM GİDERLERİ	2.000					
	9	TEDAVİ VE CENAZE GİDERLERİ						
05		CARİ TRANSFERLER						
	1	GÖREV ZARARLARI						
	2	HAZİNE YARDIMLARI						
	3	KAR AMACI GÜTMEYEN KURUŞLARA YAPILAN TRANSFERLER						
	4	HANE HALKINA YAPILAN TRANSFERLER						
	5	DEVLET SOSYAL GÜVENLİK KURUMLARINDAN HANE HALKINA YAPILAN FAYDA ÖDEMELERİ						
	6	YURTDIŞINA YAPILAN TRANSFERLER						
	8	GELİRDEN AYRILAN PAYLAR						

CARİ GİDERLER TOPLAMI			1.233.000	837.267				
CARİ GİDERLER TABLOSU								
2020 (KBÖ)								
KURUM: BİLECİK ŞEYH EDEBALI ÜNİVERSİTESİ								
KOD	AÇIKLAMA	2019			2020	2021	2022	
		BAŞLANGIÇ ÖDENEĞİ	AĞUSTOS SONU HARCAMA	BÜTÇE TEKLİFİ	BÜTÇE TAHMİNİ	BÜTÇE TAHMİNİ		
PROGRAM	YÜKSEKÖĞRETİM HİZMETLERİ	81.085.000	60.544.063	95.454.000	102.553.000	109.102.000		
ALTPROGRAM	ÖN LİSANS EĞİTİMİ, LİSANS EĞİTİMİ VE LİSANSÜSTÜ EĞİTİM	78.399.000	57.816.862	92.521.000	99.409.000	105.774.000		
FAALİYET	Doktora ve Tıpta Uzmanlık Eğitimi	2.490.000	1.607.629	3.037.000	3.263.000	3.478.000		
BİRİM	Lisansüstü Eğitim Enstitüsü			3.037.000	3.263.000	3.478.000		
FİNANS TİPİ	Diğer Özel Bütçeli İdareler			3.037.000	3.263.000	3.478.000		
EKONOMİK KODLAR		2019			2020	2021	2022	
		BAŞLANGIÇ ÖDENEĞİ	AĞUSTOS SONU HARCAMA	BÜTÇE TEKLİFİ	BÜTÇE TAHMİNİ	BÜTÇE TAHMİNİ		
01	PERSONEL GİDERLERİ			2.795.000	3.005.000	3.200.000		
	1 MEMURLAR			2.795.000	3.005.000	3.200.000		
	2 SÖZLEŞMELİ PERSONEL							
	3 İŞÇİLER							
	4 GEÇİCİ SÜRELİ ÇALIŞANLAR							
	5 DİĞER PERSONELLER							
	7 MİLLETVEKİLLERİ							
	8 CUMHURBAŞKANI ÖDENEĞİ							
	9 İSTİHBARAT PERSONELİ							
02	SOSYAL GÜVENLİK KURUMUNA DEVLET PRİMİ GİDERLERİ			188.000	202.000	215.000		
	1 MEMURLAR			188.000	202.000	215.000		
	2 SÖZLEŞMELİ PERSONEL							
	3 İŞÇİLER							
	4 GEÇİCİ SÜRELİ ÇALIŞANLAR							
	5 DİĞER PERSONELLER							

	7	MİLLETVEKİLLERİ						
	9	İSTİHBARAT PERSONELİ						
03		MAL VE HİZMET ALIM GİDERLERİ			54.000	56.000	63.000	
	1	ÜRETİME YÖNELİK MAL VE MALZEME ALIMLARI						
	2	TÜKETİME YÖNELİK MAL VE MALZEME ALIMLARI			5.000	5.000	6.000	
	3	YOLLUKLAR			20.000	21.000	23.000	
	4	GÖREV GİDERLERİ						
	5	HİZMET ALIMLARI			22.000	23.000	26.000	
	6	TEMSİL VE TANITMA GİDERLERİ						
	7	MENKUL MAL, GAYRİMADDİ HAK ALIM, BAKIM VE ONARIM GİDERLERİ			4.000	4.000	5.000	
	8	GAYRİMENKUL MAL BAKIM VE ONARIM GİDERLERİ			3.000	3.000	3.000	
	9	TEDAVİ VE CENAZE GİDERLERİ						
05		CARİ TRANSFERLER						
	1	GÖREV ZARARLARI						
	2	HAZİNE YARDIMLARI						
	3	KAR AMACI GÜTMEYEN KURULUŞLARA YAPILAN TRANSFERLER						
	4	HANE HALKINA YAPILAN TRANSFERLER						
	5	DEVLET SOSYAL GÜVENLİK KURUMLARINDAN HANE HALKINA YAPILAN FAYDA ÖDEMELERİ						
	6	YURTDIŞINA YAPILAN TRANSFERLER						
	8	GELİRDEN AYRILAN PAYLAR						
		CARİ GİDERLER TOPLAMI			3.037.000	3.263.000	3.478.000	
CARİ GİDERLER TABLOSU								
2020 (KBÖ)								
KURUM: BİLECİK ŞEYH EDEBALI ÜNİVERSİTESİ								
KOD	AÇIKLAMA	2019	2020	2021	2022			

		BAŞLANGIÇ ÖDENEĞİ	AĞUSTOS SONU HARCAMA	BÜTÇE TEKLİFİ	BÜTÇE TAHMİNİ	BÜTÇE TAHMİNİ	
PROGRAM	YÜKSEKÖĞRETİM HİZMETLERİ	81.085.000	60.544.063	95.454.000	102.553.000	109.102.000	
ALTPROGRAM	ÖN LİSANS EĞİTİMİ, LİSANS EĞİTİMİ VE LİSANSÜSTÜ EĞİTİM	78.399.000	57.816.862	92.521.000	99.409.000	105.774.000	
FAALİYET	Lisans Öğrencilerine Yönelik Burs Hizmetleri		96.300				
BİRİM	ÖZEL KALEM (REKTÖRLÜK)		96.300				
FİNANS TİPİ	Diğer Özel Bütçeli İdareler		96.300				
EKONOMİK KODLAR		2019			2020	2021	2022
		BAŞLANGIÇ ÖDENEĞİ	AĞUSTOS SONU HARCAMA	BÜTÇE TEKLİFİ	BÜTÇE TAHMİNİ	BÜTÇE TAHMİNİ	
01	PERSONEL GİDERLERİ						
	1 MEMURLAR						
	2 SÖZLEŞMELİ PERSONEL						
	3 İŞÇİLER						
	4 GEÇİCİ SÜRELİ ÇALIŞANLAR						
	5 DİĞER PERSONELLER						
	7 MİLLETVEKİLLERİ						
	8 CUMHURBAŞKANI ÖDENEĞİ						
	9 İSTİHBARAT PERSONELİ						
02	SOSYAL GÜVENLİK KURUMUNA DEVLET PRİMİ GİDERLERİ						
	1 MEMURLAR						
	2 SÖZLEŞMELİ PERSONEL						
	3 İŞÇİLER						
	4 GEÇİCİ SÜRELİ ÇALIŞANLAR						
	5 DİĞER PERSONELLER						
	7 MİLLETVEKİLLERİ						
	9 İSTİHBARAT PERSONELİ						
03	MAL VE HİZMET ALIM GİDERLERİ						
	1 ÜRETİME YÖNELİK MAL VE MALZEME ALIMLARI						
	2 TÜKETİME YÖNELİK MAL VE MALZEME						

		ALIMLARI						
	3	YOLLUKLAR						
	4	GÖREV GİDERLERİ						
	5	HİZMET ALIMLARI						
	6	TEMSİL VE TANITMA GİDERLERİ						
	7	MENKUL MAL, GAYRİMADDİ HAK ALIM, BAKIM VE ONARIM GİDERLERİ						
	8	GAYRİMENKUL MAL BAKIM VE ONARIM GİDERLERİ						
	9	TEDAVİ VE CENAZE GİDERLERİ						
05		CARİ TRANSFERLER		96.300				
	1	GÖREV ZARARLARI						
	2	HAZİNE YARDIMLARI						
	3	KAR AMACI GÜTMİYEN KURULUŞLARA YAPILAN TRANSFERLER						
	4	HANE HALKINA YAPILAN TRANSFERLER		96.300				
	5	DEVLET SOSYAL GÜVENLİK KURUMLARINDAN HANE HALKINA YAPILAN FAYDA ÖDEMELERİ						
	6	YURTDIŞINA YAPILAN TRANSFERLER						
	8	GELİRDEN AYRILAN PAYLAR						
		CARİ GİDERLER TOPLAMI		96.300				

CARİ GİDERLER TABLOSU

2020 (KBÖ)

KURUM: BİLECİK ŞEYH EDEBALI ÜNİVERSİTESİ

KOD	AÇIKLAMA	2019			2020	2021	2022
		BAŞLANGIÇ ÖDENEĞİ	AĞUSTOS SONU HARCAMA	BÜTÇE TEKLİFİ	BÜTÇE TAHMİNİ	BÜTÇE TAHMİNİ	
PROGRAM	YÜKSEKÖĞRETİM HİZMETLERİ	81.085.000	60.544.063	95.454.000	102.553.000	109.102.000	
ALTPROGRAM	ÖN LİSANS EĞİTİMİ, LİSANS EĞİTİMİ VE LİSANSÜSTÜ EĞİTİM	78.399.000	57.816.862	92.521.000	99.409.000	105.774.000	
FAALİYET	Yükseköğretim Kurumları Birinci	73.250.000	54.845.051	85.989.000	92.389.000	98.345.000	

		Öğretim						
BİRİM		Sağlık Bilimleri Enstitüsü	1.175.000	100.366				
FİNANS TİPİ		Diğer Özel Bütçeli İdareler	1.175.000	100.366				
EKONOMİK KODLAR			2019			2020	2021	2022
			BAŞLANGIÇ ÖDENEĞİ	AĞUSTOS SONU HARCAMA	BÜTÇE TEKLİFİ	BÜTÇE TAHMİNİ	BÜTÇE TAHMİNİ	
01		PERSONEL GİDERLERİ	1.131.000	87.202				
	1	MEMURLAR	1.131.000	87.202				
	2	SÖZLEŞMELİ PERSONEL						
	3	İŞÇİLER						
	4	GEÇİCİ SÜRELİ ÇALIŞANLAR						
	5	DİĞER PERSONELLER						
	7	MİLLETVEKİLLERİ						
	8	CUMHURBAŞKANI ÖDENEĞİ						
	9	İSTİHBARAT PERSONELİ						
02		SOSYAL GÜVENLİK KURUMUNA DEVLET PRİMİ GİDERLERİ	42.000	13.164				
	1	MEMURLAR	42.000	13.164				
	2	SÖZLEŞMELİ PERSONEL						
	3	İŞÇİLER						
	4	GEÇİCİ SÜRELİ ÇALIŞANLAR						
	5	DİĞER PERSONELLER						
	7	MİLLETVEKİLLERİ						
	9	İSTİHBARAT PERSONELİ						
03		MAL VE HİZMET ALIM GİDERLERİ	2.000					
	1	ÜRETİME YÖNELİK MAL VE MALZEME ALIMLARI						
	2	TÜKETİME YÖNELİK MAL VE MALZEME ALIMLARI	1.000					
	3	YOLLUKLAR	1.000					
	4	GÖREV GİDERLERİ						
	5	HİZMET ALIMLARI						
	6	TEMSİL VE TANITMA GİDERLERİ						
	7	MENKUL MAL, GAYRİMADDİ HAK ALIM, BAKIM VE						

		ONARIM GİDERLERİ						
	8	GAYRİMENKUL MAL BAKIM VE ONARIM GİDERLERİ						
	9	TEDAVİ VE CENAZE GİDERLERİ						
05		CARİ TRANSFERLER						
	1	GÖREV ZARARLARI						
	2	HAZİNE YARDIMLARI						
	3	KAR AMACI GÜTMEYEN KURULUŞLARA YAPILAN TRANSFERLER						
	4	HANE HALKINA YAPILAN TRANSFERLER						
	5	DEVLET SOSYAL GÜVENLİK KURUMLARINDAN HANE HALKINA YAPILAN FAYDA ÖDEMELERİ						
	6	YURTDIŞINA YAPILAN TRANSFERLER						
	8	GELİRDEN AYRILAN PAYLAR						
		CARİ GİDERLER TOPLAMI	1.175.000	100.366				
CARİ GİDERLER TABLOSU								
2020 (KBÖ)								
KURUM: BİLECİK ŞEYH EDEBALI ÜNİVERSİTESİ								
KOD	AÇIKLAMA	2019			2020	2021	2022	
		BAŞLANGIÇ ÖDENEĞİ	AĞUSTOS SONU HARCAMA	BÜTÇE TEKLİFİ	BÜTÇE TAHMİNİ	BÜTÇE TAHMİNİ		
PROGRAM	YÜKSEKÖĞRETİM HİZMETLERİ	81.085.000	60.544.063	95.454.000	102.553.000	109.102.000		
ALTPROGRAM	ÖN LİSANS EĞİTİMİ, LİSANS EĞİTİMİ VE LİSANSÜSTÜ EĞİTİM	78.399.000	57.816.862	92.521.000	99.409.000	105.774.000		
FAALİYET	Yükseköğretim Kurumları Birinci Öğretim	73.250.000	54.845.051	85.989.000	92.389.000	98.345.000		
BİRİM	Sağlık Bilimleri Fakültesi		208.846	1.188.000	1.281.000	1.366.000		
FİNANS TİPİ	Diğer Özel Bütçeli İdareler		208.846	1.188.000	1.281.000	1.366.000		
EKONOMİK KODLAR		2019			2020	2021	2022	

			BAŞLANGIÇ ÖDENEĞİ	AĞUSTOS SONU HARCAMA	BÜTÇE TEKLİFİ	BÜTÇE TAHMİNİ	BÜTÇE TAHMİNİ	
01		PERSONEL GİDERLERİ		181.605	957.000	1.028.000	1.095.000	
	1	MEMURLAR		181.605	952.000	1.023.000	1.089.000	
	2	SÖZLEŞMELİ PERSONEL						
	3	İŞÇİLER						
	4	GEÇİCİ SÜRELİ ÇALIŞANLAR			5.000	5.000	6.000	
	5	DIĞER PERSONELLER						
	7	MİLLETVEKİLLERİ						
	8	CUMHURBAŞKANI ÖDENEĞİ						
	9	İSTİHBARAT PERSONELİ						
02		SOSYAL GÜVENLİK KURUMUNA DEVLET PRİMİ GİDERLERİ		27.241	219.000	236.000	251.000	
	1	MEMURLAR		27.241	218.000	234.000	249.000	
	2	SÖZLEŞMELİ PERSONEL						
	3	İŞÇİLER						
	4	GEÇİCİ SÜRELİ ÇALIŞANLAR			1.000	2.000	2.000	
	5	DIĞER PERSONELLER						
	7	MİLLETVEKİLLERİ						
	9	İSTİHBARAT PERSONELİ						
03		MAL VE HİZMET ALIM GİDERLERİ			12.000	17.000	20.000	
	1	ÜRETİME YÖNELİK MAL VE MALZEME ALIMLARI						
	2	TÜKETİME YÖNELİK MAL VE MALZEME ALIMLARI			5.000	6.000	6.000	
	3	YOLLUKLAR			3.000	6.000	8.000	
	4	GÖREV GİDERLERİ						
	5	HİZMET ALIMLARI			2.000	3.000	3.000	
	6	TEMSİL VE TANITMA GİDERLERİ						
	7	MENKUL MAL, GAYRİMADDİ HAK ALIM, BAKIM VE ONARIM GİDERLERİ			2.000	2.000	3.000	
	8	GAYRİMENKUL MAL BAKIM VE ONARIM GİDERLERİ						
	9	TEDAVİ VE CENAZE GİDERLERİ						
05		CARİ TRANSFERLER						

	1	GÖREV ZARARLARI						
	2	HAZİNE YARDIMLARI						
	3	KAR AMACI GÜTMEYEN KURULUŞLARA YAPILAN TRANSFERLER						
	4	HANE HALKINA YAPILAN TRANSFERLER						
	5	DEVLET SOSYAL GÜVENLİK KURUMLARINDAN HANE HALKINA YAPILAN FAYDA ÖDEMELERİ						
	6	YURTDIŞINA YAPILAN TRANSFERLER						
	8	GELİRDEN AYRILAN PAYLAR						
CARİ GİDERLER TOPLAMI				208.846	1.188.000	1.281.000	1.366.000	
CARİ GİDERLER TABLOSU								
2020 (KBÖ)								
KURUM: BİLECİK ŞEYH EDEBALI ÜNİVERSİTESİ								
KOD	AÇIKLAMA	2019			2020	2021	2022	
		BAŞLANGIÇ ÖDENEĞİ	AĞUSTOS SONU HARCAMA	BÜTÇE TEKLİFİ	BÜTÇE TAHMİNİ	BÜTÇE TAHMİNİ		
PROGRAM	YÜKSEKÖĞRETİM HİZMETLERİ	81.085.000	60.544.063	95.454.000	102.553.000	109.102.000		
ALTPROGRAM	ÖN LİSANS EĞİTİMİ, LİSANS EĞİTİMİ VE LİSANSÜSTÜ EĞİTİM	78.399.000	57.816.862	92.521.000	99.409.000	105.774.000		
FAALİYET	Yükseköğretim Kurumları Birinci Öğretim	73.250.000	54.845.051	85.989.000	92.389.000	98.345.000		
BİRİM	SAĞLIK YÜKSEKOKULU	967.000	1.367.763					
FİNANS TİPİ	Diğer Özel Bütçeli İdareler	967.000	1.367.763					
EKONOMİK KODLAR		2019			2020	2021	2022	
		BAŞLANGIÇ ÖDENEĞİ	AĞUSTOS SONU HARCAMA	BÜTÇE TEKLİFİ	BÜTÇE TAHMİNİ	BÜTÇE TAHMİNİ		
01	PERSONEL GİDERLERİ	767.000	1.184.186					
	1	MEMURLAR	765.000	1.181.848				
	2	SÖZLEŞMELİ PERSONEL						

	3	İŞÇİLER					
	4	GEÇİCİ SÜRELİ ÇALIŞANLAR	2.000	2.338			
	5	DİĞER PERSONELLER					
	7	MİLLETVEKİLLERİ					
	8	CUMHURBAŞKANI ÖDENEĞİ					
	9	İSTİHBARAT PERSONELİ					
02		SOSYAL GÜVENLİK KURUMUNA DEVLET PRİMİ GİDERLERİ	187.000	169.483			
	1	MEMURLAR	185.000	169.483			
	2	SÖZLEŞMELİ PERSONEL					
	3	İŞÇİLER					
	4	GEÇİCİ SÜRELİ ÇALIŞANLAR	2.000				
	5	DİĞER PERSONELLER					
	7	MİLLETVEKİLLERİ					
	9	İSTİHBARAT PERSONELİ					
03		MAL VE HİZMET ALIM GİDERLERİ	13.000	14.094			
	1	ÜRETİME YÖNELİK MAL VE MALZEME ALIMLARI					
	2	TÜKETİME YÖNELİK MAL VE MALZEME ALIMLARI	3.000	451			
	3	YOLLUKLAR	4.000	333			
	4	GÖREV GİDERLERİ					
	5	HİZMET ALIMLARI	4.000	13.310			
	6	TEMSİL VE TANITMA GİDERLERİ					
	7	MENKUL MAL, GAYRİMADDİ HAK ALIM, BAKIM VE ONARIM GİDERLERİ	2.000				
	8	GAYRİMENKUL MAL BAKIM VE ONARIM GİDERLERİ					
	9	TEDAVİ VE CENAZE GİDERLERİ					
05		CARİ TRANSFERLER					
	1	GÖREV ZARARLARI					
	2	HAZİNE YARDIMLARI					
	3	KAR AMACI GÜTMİYEN KURULUŞLARA YAPILAN TRANSFERLER					
	4	HANE HALKINA YAPILAN TRANSFERLER					

	5	DEVLET SOSYAL GÜVENLİK KURUMLARINDAN HANE HALKINA YAPILAN FAYDA ÖDEMELERİ						
	6	YURTDIŞINA YAPILAN TRANSFERLER						
	8	GELİRDEN AYRILAN PAYLAR						
CARİ GİDERLER TOPLAMI			967.000	1.367.763				
CARİ GİDERLER TABLOSU								
2020 (KBÖ)								
KURUM: BİLECİK ŞEYH EDEBALI ÜNİVERSİTESİ								
KOD	AÇIKLAMA	2019			2020	2021	2022	
		BAŞLANGIÇ ÖDENEĞİ	AĞUSTOS SONU HARCAMA	BÜTÇE TEKLİFİ	BÜTÇE TAHMİNİ	BÜTÇE TAHMİNİ		
PROGRAM	YÜKSEKÖĞRETİM HİZMETLERİ	81.085.000	60.544.063	95.454.000	102.553.000	109.102.000		
ALTPROGRAM	ÖN LİSANS EĞİTİMİ, LİSANS EĞİTİMİ VE LİSANSÜSTÜ EĞİTİM	78.399.000	57.816.862	92.521.000	99.409.000	105.774.000		
FAALİYET	Yükseköğretim Kurumları Birinci Öğretim	73.250.000	54.845.051	85.989.000	92.389.000	98.345.000		
BİRİM	SAĞLIK HİZMETLERİ MESLEK YÜKSEK OKULU	558.000	1.363.949	658.000	711.000	759.000		
FİNANS TİPİ	Diğer Özel Bütçeli İdareler	558.000	1.363.949	658.000	711.000	759.000		
EKONOMİK KODLAR		2019			2020	2021	2022	
		BAŞLANGIÇ ÖDENEĞİ	AĞUSTOS SONU HARCAMA	BÜTÇE TEKLİFİ	BÜTÇE TAHMİNİ	BÜTÇE TAHMİNİ		
01	PERSONEL GİDERLERİ	451.000	1.211.302	537.000	576.000	615.000		
	1	MEMURLAR	447.000	1.209.275	532.000	609.000		
	2	SÖZLEŞMELİ PERSONEL						
	3	İŞÇİLER						
	4	GEÇİCİ SÜRELİ ÇALIŞANLAR	4.000	2.027	5.000	6.000		
	5	DİĞER PERSONELLER						
	7	MİLLETVEKİLLERİ						
	8	CUMHURBAŞKANI ÖDENEĞİ						
	9	İSTİHBARAT						

		PERSONELİ						
02		SOSYAL GÜVENLİK KURUMUNA DEVLET PRİMİ GİDERLERİ	93.000	144.851	105.000	113.000	120.000	
	1	MEMURLAR	92.000	144.851	104.000	112.000	119.000	
	2	SÖZLEŞMELİ PERSONEL						
	3	İŞÇİLER						
	4	GEÇİCİ SÜRELİ ÇALIŞANLAR	1.000		1.000	1.000	1.000	
	5	DIĞER PERSONELLER						
	7	MİLLETVEKİLLERİ						
	9	İSTİHBARAT PERSONELİ						
03		MAL VE HİZMET ALIM GİDERLERİ	14.000	7.796	16.000	22.000	24.000	
	1	ÜRETİME YÖNELİK MAL VE MALZEME ALIMLARI						
	2	TÜKETİME YÖNELİK MAL VE MALZEME ALIMLARI	5.000	1.395	10.000	12.000	12.000	
	3	YOLLUKLAR	3.000	461	2.000	5.000	7.000	
	4	GÖREV GİDERLERİ						
	5	HİZMET ALIMLARI	4.000	5.940	2.000	2.000	2.000	
	6	TEMSİL VE TANITMA GİDERLERİ						
	7	MENKUL MAL, GAYRİMADDİ HAK ALIM, BAKIM VE ONARIM GİDERLERİ	2.000		2.000	3.000	3.000	
	8	GAYRİMENKUL MAL BAKIM VE ONARIM GİDERLERİ						
	9	TEDAVİ VE CENAZE GİDERLERİ						
05		CARİ TRANSFERLER						
	1	GÖREV ZARARLARI						
	2	HAZİNE YARDIMLARI						
	3	KAR AMACI GÜTMİYEN KURULUŞLARA YAPILAN TRANSFERLER						
	4	HANE HALKINA YAPILAN TRANSFERLER						
	5	DEVLET SOSYAL GÜVENLİK KURUMLARINDAN HANE HALKINA YAPILAN FAYDA ÖDEMELERİ						
	6	YURTDIŞINA YAPILAN TRANSFERLER						
	8	GELİRDEN AYRILAN PAYLAR						

CARİ GİDERLER TOPLAMI			558.000	1.363.949	658.000	711.000	759.000		
CARİ GİDERLER TABLOSU									
2020 (KBÖ)									
KURUM: BİLECİK ŞEYH EDEBALI ÜNİVERSİTESİ									
KOD	AÇIKLAMA	2019			2020	2021	2022		
		BAŞLANGIÇ ÖDENEĞİ	AĞUSTOS SONU HARCAMA	BÜTÇE TEKLİFİ	BÜTÇE TAHMİNİ	BÜTÇE TAHMİNİ			
PROGRAM	YÜKSEKÖĞRETİM HİZMETLERİ	81.085.000	60.544.063	95.454.000	102.553.000	109.102.000			
ALTPROGRAM	ÖN LİSANS EĞİTİMİ, LİSANS EĞİTİMİ VE LİSANSÜSTÜ EĞİTİM	78.399.000	57.816.862	92.521.000	99.409.000	105.774.000			
FAALİYET	Yükseköğretim Kurumları Birinci Öğretim	73.250.000	54.845.051	85.989.000	92.389.000	98.345.000			
BİRİM	FEN-EDEBİYAT FAKÜLTESİ	10.374.000	7.764.842	12.049.000	12.941.000	13.788.000			
FİNANS TİPİ	Diğer Özel Bütçeli İdareler	10.374.000	7.764.842	12.049.000	12.941.000	13.788.000			
EKONOMİK KODLAR		2019			2020	2021	2022		
		BAŞLANGIÇ ÖDENEĞİ	AĞUSTOS SONU HARCAMA	BÜTÇE TEKLİFİ	BÜTÇE TAHMİNİ	BÜTÇE TAHMİNİ			
01	PERSONEL GİDERLERİ	9.076.000	6.815.992	10.535.000	11.319.000	12.058.000			
	1 MEMURLAR	9.064.000	6.803.287	10.521.000	11.305.000	12.043.000			
	2 SÖZLEŞMELİ PERSONEL								
	3 İŞÇİLER								
	4 GEÇİCİ SÜRELİ ÇALIŞANLAR	12.000	12.705	14.000	14.000	15.000			
	5 DİĞER PERSONELLER								
	7 MİLLETVEKİLLERİ								
	8 CUMHURBAŞKANI ÖDENEĞİ								
	9 İSTİHBARAT PERSONELİ								
02	SOSYAL GÜVENLİK KURUMUNA DEVLET PRİMİ GİDERLERİ	1.250.000	936.605	1.474.000	1.584.000	1.687.000			
	1 MEMURLAR	1.249.000	933.980	1.473.000	1.583.000	1.686.000			
	2 SÖZLEŞMELİ PERSONEL								
	3 İŞÇİLER								
	4 GEÇİCİ SÜRELİ ÇALIŞANLAR	1.000	2.625	1.000	1.000	1.000			

	5	DİĞER PERSONELLER						
	7	MİLLETVEKİLLERİ						
	9	İSTİHBARAT PERSONELİ						
03		MAL VE HİZMET ALIM GİDERLERİ	48.000	12.245	40.000	38.000	43.000	
	1	ÜRETİME YÖNELİK MAL VE MALZEME ALIMLARI						
	2	TÜKETİME YÖNELİK MAL VE MALZEME ALIMLARI	10.000	4.705	13.000	14.000	14.000	
	3	YOLLUKLAR	24.000	3.103	14.000	10.000	12.000	
	4	GÖREV GİDERLERİ	3.000	2.818	3.000	3.000	3.000	
	5	HİZMET ALIMLARI	9.000	1.619	9.000	10.000	11.000	
	6	TEMSİL VE TANITMA GİDERLERİ						
	7	MENKUL MAL, GAYRİMADDİ HAK ALIM, BAKIM VE ONARIM GİDERLERİ	2.000		1.000	1.000	3.000	
	8	GAYRİMENKUL MAL BAKIM VE ONARIM GİDERLERİ						
	9	TEDAVİ VE CENAZE GİDERLERİ						
05		CARİ TRANSFERLER						
	1	GÖREV ZARARLARI						
	2	HAZİNE YARDIMLARI						
	3	KAR AMACI GÜTMİYEN KURULUŞLARA YAPILAN TRANSFERLER						
	4	HANE HALKINA YAPILAN TRANSFERLER						
	5	DEVLET SOSYAL GÜVENLİK KURUMLARINDAN HANE HALKINA YAPILAN FAYDA ÖDEMELERİ						
	6	YURTDIŞINA YAPILAN TRANSFERLER						
	8	GELİRDEN AYRILAN PAYLAR						
		CARİ GİDERLER TOPLAMI	10.374.000	7.764.842	12.049.000	12.941.000	13.788.000	
CARİ GİDERLER TABLOSU								
2020 (KBÖ)								
KURUM: BİLECİK ŞEYH EDEBALI ÜNİVERSİTESİ								

KOD	AÇIKLAMA	2019			2020	2021	2022
		BAŞLANGIÇ ÖDENEĞİ	AĞUSTOS SONU HARCAMA	BÜTÇE TEKLİFİ	BÜTÇE TAHMİNİ	BÜTÇE TAHMİNİ	
PROGRAM	YÜKSEKÖĞRETİM HİZMETLERİ	81.085.000	60.544.063	95.454.000	102.553.000	109.102.000	
ALTPROGRAM	ÖN LİSANS EĞİTİMİ, LİSANS EĞİTİMİ VE LİSANSÜSTÜ EĞİTİM	78.399.000	57.816.862	92.521.000	99.409.000	105.774.000	
FAALİYET	Yükseköğretim Kurumları Birinci Öğretim	73.250.000	54.845.051	85.989.000	92.389.000	98.345.000	
BİRİM	MÜHENDİSLİK FAKÜLTESİ	8.603.000	6.915.045	9.917.000	10.653.000	11.352.000	
FİNANS TİPİ	Diğer Özel Bütçeli İdareler	8.603.000	6.915.045	9.917.000	10.653.000	11.352.000	
EKONOMİK KODLAR		2019			2020	2021	2022
		BAŞLANGIÇ ÖDENEĞİ	AĞUSTOS SONU HARCAMA	BÜTÇE TEKLİFİ	BÜTÇE TAHMİNİ	BÜTÇE TAHMİNİ	
01	PERSONEL GİDERLERİ	7.581.000	6.091.758	8.727.000	9.378.000	9.991.000	
	1 MEMURLAR	7.573.000	6.091.758	8.718.000	9.367.000	9.979.000	
	2 SÖZLEŞMELİ PERSONEL						
	3 İŞÇİLER						
	4 GEÇİCİ SÜRELİ ÇALIŞANLAR	8.000		9.000	11.000	12.000	
	5 DİĞER PERSONELLER						
	7 MİLLETVEKİLLERİ						
	8 CUMHURBAŞKANI ÖDENEĞİ						
	9 İSTİHBARAT PERSONELİ						
02	SOSYAL GÜVENLİK KURUMUNA DEVLET PRİMİ GİDERLERİ	969.000	802.914	1.145.000	1.231.000	1.310.000	
	1 MEMURLAR	969.000	802.914	1.144.000	1.230.000	1.309.000	
	2 SÖZLEŞMELİ PERSONEL						
	3 İŞÇİLER						
	4 GEÇİCİ SÜRELİ ÇALIŞANLAR			1.000	1.000	1.000	
	5 DİĞER PERSONELLER						
	7 MİLLETVEKİLLERİ						
	9 İSTİHBARAT PERSONELİ						
03	MAL VE HİZMET ALIM GİDERLERİ	53.000	20.373	45.000	44.000	51.000	
	1 ÜRETİME YÖNELİK MAL VE MALZEME ALIMLARI						

	2	TÜKETİME YÖNELİK MAL VE MALZEME ALIMLARI	18.000	3.548	17.000	19.000	20.000	
	3	YOLLUKLAR	22.000	6.615	16.000	12.000	14.000	
	4	GÖREV GİDERLERİ						
	5	HİZMET ALIMLARI	7.000	10.210	7.000	7.000	9.000	
	6	TEMSİL VE TANITMA GİDERLERİ						
	7	MENKUL MAL, GAYRİMADDİ HAK ALIM, BAKIM VE ONARIM GİDERLERİ	6.000		5.000	6.000	8.000	
	8	GAYRİMENKUL MAL BAKIM VE ONARIM GİDERLERİ						
	9	TEDAVİ VE CENAZE GİDERLERİ						
05		CARİ TRANSFERLER						
	1	GÖREV ZARARLARI						
	2	HAZİNE YARDIMLARI						
	3	KAR AMACI GÜTMİYEN KURULUŞLARA YAPILAN TRANSFERLER						
	4	HANE HALKINA YAPILAN TRANSFERLER						
	5	DEVLET SOSYAL GÜVENLİK KURUMLARINDAN HANE HALKINA YAPILAN FAYDA ÖDEMELERİ						
	6	YURTDIŞINA YAPILAN TRANSFERLER						
	8	GELİRDEN AYRILAN PAYLAR						
		CARİ GİDERLER TOPLAMI	8.603.000	6.915.045	9.917.000	10.653.000	11.352.000	

CARİ GİDERLER TABLOSU

2020 (KBÖ)

KURUM: BİLECİK ŞEYH EDEBALI ÜNİVERSİTESİ

KOD	AÇIKLAMA	2019			2020	2021	2022
		BAŞLANGIÇ ÖDENEĞİ	AĞUSTOS SONU HARCAMA	BÜTÇE TEKLİFİ	BÜTÇE TAHMİNİ	BÜTÇE TAHMİNİ	
PROGRAM	YÜKSEKÖĞRETİM HİZMETLERİ	81.085.000	60.544.063	95.454.000	102.553.000	109.102.000	
ALTPROGRAM	ÖN LİSANS EĞİTİMİ, LİSANS EĞİTİMİ VE LİSANSÜSTÜ EĞİTİM	78.399.000	57.816.862	92.521.000	99.409.000	105.774.000	

FAALİYET	Yükseköğretim Kurumları Birinci Öğretim		73.250.000	54.845.051	85.989.000	92.389.000	98.345.000	
BİRİM	Ziraat ve Doğa Bilimleri Fakültesi		754.000	1.561.061	1.034.000	1.113.000	1.187.000	
FİNANS TİPİ	Diğer Özel Bütçeli İdareler		754.000	1.561.061	1.034.000	1.113.000	1.187.000	
EKONOMİK KODLAR			2019			2020	2021	2022
			BAŞLANGIÇ ÖDENEĞİ	AĞUSTOS SONU HARCAMA	BÜTÇE TEKLİFİ	BÜTÇE TAHMİNİ	BÜTÇE TAHMİNİ	
01		PERSONEL GİDERLERİ	491.000	1.355.943	730.000	782.000	834.000	
	1	MEMURLAR	484.000	1.355.943	723.000	774.000	825.000	
	2	SÖZLEŞMELİ PERSONEL						
	3	İŞÇİLER						
	4	GEÇİCİ SÜRELİ ÇALIŞANLAR	7.000		7.000	8.000	9.000	
	5	DIĞER PERSONELLER						
	7	MİLLETVEKİLLERİ						
	8	CUMHURBAŞKANI ÖDENEĞİ						
	9	İSTİHBARAT PERSONELİ						
02		SOSYAL GÜVENLİK KURUMUNA DEVLET PRİMİ GİDERLERİ	232.000	196.873	274.000	294.000	313.000	
	1	MEMURLAR	231.000	196.873	273.000	293.000	312.000	
	2	SÖZLEŞMELİ PERSONEL						
	3	İŞÇİLER						
	4	GEÇİCİ SÜRELİ ÇALIŞANLAR	1.000		1.000	1.000	1.000	
	5	DIĞER PERSONELLER						
	7	MİLLETVEKİLLERİ						
	9	İSTİHBARAT PERSONELİ						
03		MAL VE HİZMET ALIM GİDERLERİ	31.000	8.245	30.000	37.000	40.000	
	1	ÜRETİME YÖNELİK MAL VE MALZEME ALIMLARI						
	2	TÜKETİME YÖNELİK MAL VE MALZEME ALIMLARI	17.000	4.265	17.000	20.000	22.000	
	3	YOLLUKLAR	5.000	1.606	6.000	8.000	9.000	
	4	GÖREV GİDERLERİ						
	5	HİZMET ALIMLARI	5.000	1.371	3.000	3.000	3.000	
	6	TEMSİL VE TANITMA GİDERLERİ						
	7	MENKUL MAL,	4.000	1.003	4.000	6.000	6.000	

		GAYRİMADDİ HAK ALIM, BAKIM VE ONARIM GİDERLERİ						
	8	GAYRİMENKUL MAL BAKIM VE ONARIM GİDERLERİ						
	9	TEDAVİ VE CENAZE GİDERLERİ						
05		CARİ TRANSFERLER						
	1	GÖREV ZARARLARI						
	2	HAZİNE YARDIMLARI						
	3	KAR AMACI GÜTMİYEN KURULUŞLARA YAPILAN TRANSFERLER						
	4	HANE HALKINA YAPILAN TRANSFERLER						
	5	DEVLET SOSYAL GÜVENLİK KURUMLARINDAN HANE HALKINA YAPILAN FAYDA ÖDEMELERİ						
	6	YURTDIŞINA YAPILAN TRANSFERLER						
	8	GELİRDEN AYRILAN PAYLAR						
		CARİ GİDERLER TOPLAMI	754.000	1.561.061	1.034.000	1.113.000	1.187.000	

CARİ GİDERLER TABLOSU

2020 (KBÖ)

KURUM: BİLECİK ŞEYH EDEBALI ÜNİVERSİTESİ

KOD	AÇIKLAMA	2019			2020	2021	2022
		BAŞLANGIÇ ÖDENEĞİ	AĞUSTOS SONU HARCAMA	BÜTÇE TEKLİFİ	BÜTÇE TAHMİNİ	BÜTÇE TAHMİNİ	
PROGRAM	YÜKSEKÖĞRETİM HİZMETLERİ	81.085.000	60.544.063	95.454.000	102.553.000	109.102.000	
ALTPROGRAM	ÖN LİSANS EĞİTİMİ, LİSANS EĞİTİMİ VE LİSANSÜSTÜ EĞİTİM	78.399.000	57.816.862	92.521.000	99.409.000	105.774.000	
FAALİYET	Yükseköğretim Kurumları Birinci Öğretim	73.250.000	54.845.051	85.989.000	92.389.000	98.345.000	
BİRİM	MESLEK YÜKSEKOKULU	9.602.000	5.391.532	11.261.000	12.101.000	12.887.000	
FİNANS TİPİ	Diğer Özel Bütçeli İdareler	9.602.000	5.391.532	11.261.000	12.101.000	12.887.000	
	EKONOMİK KODLAR		2019		2020	2021	2022

			BAŞLANGIÇ ÖDENEĞİ	AĞUSTOS SONU HARCAMA	BÜTÇE TEKLİFİ	BÜTÇE TAHMİNİ	BÜTÇE TAHMİNİ	
01		PERSONEL GİDERLERİ	8.581.000	4.645.506	10.064.000	10.813.000	11.513.000	
	1	MEMURLAR	8.573.000	4.645.506	10.063.000	10.812.000	11.512.000	
	2	SÖZLEŞMELİ PERSONEL						
	3	İŞÇİLER						
	4	GEÇİCİ SÜRELİ ÇALIŞANLAR	8.000		1.000	1.000	1.000	
	5	DİĞER PERSONELLER						
	7	MİLLETVEKİLLERİ						
	8	CUMHURBAŞKANI ÖDENEĞİ						
	9	İSTİHBARAT PERSONELİ						
02		SOSYAL GÜVENLİK KURUMUNA DEVLET PRİMİ GİDERLERİ	997.000	736.484	1.177.000	1.265.000	1.347.000	
	1	MEMURLAR	997.000	736.484	1.176.000	1.264.000	1.346.000	
	2	SÖZLEŞMELİ PERSONEL						
	3	İŞÇİLER						
	4	GEÇİCİ SÜRELİ ÇALIŞANLAR			1.000	1.000	1.000	
	5	DİĞER PERSONELLER						
	7	MİLLETVEKİLLERİ						
	9	İSTİHBARAT PERSONELİ						
03		MAL VE HİZMET ALIM GİDERLERİ	24.000	9.542	20.000	23.000	27.000	
	1	ÜRETİME YÖNELİK MAL VE MALZEME ALIMLARI						
	2	TÜKETİME YÖNELİK MAL VE MALZEME ALIMLARI	3.000	308	2.000	3.000	3.000	
	3	YOLLUKLAR	12.000	6.404	12.000	13.000	15.000	
	4	GÖREV GİDERLERİ						
	5	HİZMET ALIMLARI	4.000	2.830	2.000	2.000	3.000	
	6	TEMSİL VE TANITMA GİDERLERİ						
	7	MENKUL MAL, GAYRİMADDİ HAK ALIM, BAKIM VE ONARIM GİDERLERİ	1.000		1.000	1.000	1.000	
	8	GAYRİMENKUL MAL BAKIM VE ONARIM GİDERLERİ	4.000		3.000	4.000	5.000	
	9	TEDAVİ VE CENAZE GİDERLERİ						
05		CARİ TRANSFERLER						

1	GÖREV ZARARLARI						
2	HAZİNE YARDIMLARI						
3	KAR AMACI GÜTMEYEN KURULUŞLARA YAPILAN TRANSFERLER						
4	HANE HALKINA YAPILAN TRANSFERLER						
5	DEVLET SOSYAL GÜVENLİK KURUMLARINDAN HANE HALKINA YAPILAN FAYDA ÖDEMELERİ						
6	YURTDIŞINA YAPILAN TRANSFERLER						
8	GELİRDEN AYRILAN PAYLAR						
CARİ GİDERLER TOPLAMI		9.602.000	5.391.532	11.261.000	12.101.000	12.887.000	

CARİ GİDERLER TABLOSU

2020 (KBÖ)

KURUM: BİLECİK ŞEYH EDEBALI ÜNİVERSİTESİ

KOD	AÇIKLAMA	2019			2020	2021	2022
		BAŞLANGIÇ ÖDENEĞİ	AĞUSTOS SONU HARCAMA	BÜTÇE TEKLİFİ	BÜTÇE TAHMİNİ	BÜTÇE TAHMİNİ	
PROGRAM	YÜKSEKÖĞRETİM HİZMETLERİ	81.085.000	60.544.063	95.454.000	102.553.000	109.102.000	
ALTPROGRAM	ÖN LİSANS EĞİTİMİ, LİSANS EĞİTİMİ VE LİSANSÜSTÜ EĞİTİM	78.399.000	57.816.862	92.521.000	99.409.000	105.774.000	
FAALİYET	Yükseköğretim Kurumları Birinci Öğretim	73.250.000	54.845.051	85.989.000	92.389.000	98.345.000	
BİRİM	BOZÜYÜK MESLEK YÜKSEK OKULU	3.845.000	1.536.907	4.310.000	4.635.000	4.946.000	
FİNANS TİPİ	Diğer Özel Bütçeli İdareler	3.845.000	1.536.907	4.310.000	4.635.000	4.946.000	
EKONOMİK KODLAR		2019			2020	2021	2022
		BAŞLANGIÇ ÖDENEĞİ	AĞUSTOS SONU HARCAMA	BÜTÇE TEKLİFİ	BÜTÇE TAHMİNİ	BÜTÇE TAHMİNİ	
01	PERSONEL GİDERLERİ	3.178.000	1.234.193	3.577.000	3.845.000	4.100.000	
1	MEMURLAR	3.170.000	1.228.253	3.569.000	3.835.000	4.089.000	
2	SÖZLEŞMELİ PERSONEL						

	3	İŞÇİLER						
	4	GEÇİCİ SÜRELİ ÇALIŞANLAR	8.000	5.940	8.000	10.000	11.000	
	5	DiĞER PERSONELLER						
	7	MİLLETVEKİLLERİ						
	8	CUMHURBAŞKANI ÖDENEĐİ						
	9	İSTİHBARAT PERSONELİ						
02		SOSYAL GÜVENLİK KURUMUNA DEVLET PRİMİ GİDERLERİ	522.000	179.729	616.000	662.000	705.000	
	1	MEMURLAR	521.000	178.471	615.000	661.000	704.000	
	2	SÖZLEŞMELİ PERSONEL						
	3	İŞÇİLER						
	4	GEÇİCİ SÜRELİ ÇALIŞANLAR	1.000	1.258	1.000	1.000	1.000	
	5	DiĞER PERSONELLER						
	7	MİLLETVEKİLLERİ						
	9	İSTİHBARAT PERSONELİ						
03		MAL VE HİZMET ALIM GİDERLERİ	145.000	122.985	117.000	128.000	141.000	
	1	ÜRETİME YÖNELİK MAL VE MALZEME ALIMLARI						
	2	TÜKETİME YÖNELİK MAL VE MALZEME ALIMLARI	127.000	116.511	103.000	111.000	118.000	
	3	YOLLUKLAR	4.000	655	4.000	6.000	8.000	
	4	GÖREV GİDERLERİ						
	5	HİZMET ALIMLARI	5.000	1.958	2.000	2.000	3.000	
	6	TEMSİL VE TANITMA GİDERLERİ						
	7	MENKUL MAL, GAYRİMADDİ HAK ALIM, BAKIM VE ONARIM GİDERLERİ	2.000	999	1.000	1.000	2.000	
	8	GAYRİMENKUL MAL BAKIM VE ONARIM GİDERLERİ	7.000	2.862	7.000	8.000	10.000	
	9	TEDAVİ VE CENAZE GİDERLERİ						
05		CARİ TRANSFERLER						
	1	GÖREV ZARARLARI						
	2	HAZİNE YARDIMLARI						
	3	KAR AMACI GÜTMİYEN KURULUŞLARA YAPILAN TRANSFERLER						
	4	HANE HALKINA YAPILAN TRANSFERLER						

	5	DEVLET SOSYAL GÜVENLİK KURUMLARINDAN HANE HALKINA YAPILAN FAYDA ÖDEMELERİ						
	6	YURTDIŞINA YAPILAN TRANSFERLER						
	8	GELİRDEN AYRILAN PAYLAR						
CARİ GİDERLER TOPLAMI			3.845.000	1.536.907	4.310.000	4.635.000	4.946.000	
CARİ GİDERLER TABLOSU								
2020 (KBÖ)								
KURUM: BİLECİK ŞEYH EDEBALI ÜNİVERSİTESİ								
KOD	AÇIKLAMA	2019			2020	2021	2022	
		BAŞLANGIÇ ÖDENEĞİ	AĞUSTOS SONU HARCAMA	BÜTÇE TEKLİFİ	BÜTÇE TAHMİNİ	BÜTÇE TAHMİNİ		
PROGRAM	YÜKSEKÖĞRETİM HİZMETLERİ	81.085.000	60.544.063	95.454.000	102.553.000	109.102.000		
ALTPROGRAM	ÖN LİSANS EĞİTİMİ, LİSANS EĞİTİMİ VE LİSANSÜSTÜ EĞİTİM	78.399.000	57.816.862	92.521.000	99.409.000	105.774.000		
FAALİYET	Yükseköğretim Kurumları Birinci Öğretim	73.250.000	54.845.051	85.989.000	92.389.000	98.345.000		
BİRİM	İKTİSADI VE İDARİ BİLİMLER FAKÜLTESİ	9.161.000	5.782.895	10.579.000	11.365.000	12.108.000		
FİNANS TİPİ	Diğer Özel Bütçeli İdareler	9.161.000	5.782.895	10.579.000	11.365.000	12.108.000		
EKONOMİK KODLAR		2019			2020	2021	2022	
		BAŞLANGIÇ ÖDENEĞİ	AĞUSTOS SONU HARCAMA	BÜTÇE TEKLİFİ	BÜTÇE TAHMİNİ	BÜTÇE TAHMİNİ		
01	PERSONEL GİDERLERİ	7.946.000	5.035.036	9.145.000	9.828.000	10.470.000		
	1 MEMURLAR	7.946.000	5.032.120	9.145.000	9.828.000	10.470.000		
	2 SÖZLEŞMELİ PERSONEL							
	3 İŞÇİLER							
	4 GEÇİCİ SÜRELİ ÇALIŞANLAR		2.916					
	5 DİĞER PERSONELLER							
	7 MİLLETVEKİLLERİ							
	8 CUMHURBAŞKANI ÖDENEĞİ							
	9 İSTİHBARAT PERSONELİ							

02		SOSYAL GÜVENLİK KURUMUNA DEVLET PRİMİ GİDERLERİ	1.176.000	723.071	1.384.000	1.488.000	1.584.000	
	1	MEMURLAR	1.176.000	723.071	1.384.000	1.488.000	1.584.000	
	2	SÖZLEŞMELİ PERSONEL						
	3	İŞÇİLER						
	4	GEÇİCİ SÜRELİ ÇALIŞANLAR						
	5	DİĞER PERSONELLER						
	7	MİLLETVEKİLLERİ						
	9	İSTİHBARAT PERSONELİ						
03		MAL VE HİZMET ALIM GİDERLERİ	39.000	24.788	50.000	49.000	54.000	
	1	ÜRETİME YÖNELİK MAL VE MALZEME ALIMLARI						
	2	TÜKETİME YÖNELİK MAL VE MALZEME ALIMLARI	8.000	6.511	7.000	7.000	7.000	
	3	YOLLUKLAR	16.000	10.352	11.000	7.000	8.000	
	4	GÖREV GİDERLERİ						
	5	HİZMET ALIMLARI	7.000	5.610	25.000	27.000	30.000	
	6	TEMSİL VE TANITMA GİDERLERİ						
	7	MENKUL MAL, GAYRİMADDİ HAK ALIM, BAKIM VE ONARIM GİDERLERİ	3.000		3.000	3.000	3.000	
	8	GAYRİMENKUL MAL BAKIM VE ONARIM GİDERLERİ	5.000	2.315	4.000	5.000	6.000	
	9	TEDAVİ VE CENAZE GİDERLERİ						
05		CARİ TRANSFERLER						
	1	GÖREV ZARARLARI						
	2	HAZİNE YARDIMLARI						
	3	KAR AMACI GÜTMİYEN KURULUŞLARA YAPILAN TRANSFERLER						
	4	HANE HALKINA YAPILAN TRANSFERLER						
	5	DEVLET SOSYAL GÜVENLİK KURUMLARINDAN HANE HALKINA YAPILAN FAYDA ÖDEMELERİ						
	6	YURTDIŞINA YAPILAN TRANSFERLER						
	8	GELİRDEN AYRILAN PAYLAR						

CARİ GİDERLER TOPLAMI			9.161.000	5.782.895	10.579.000	11.365.000	12.108.000	
CARİ GİDERLER TABLOSU								
2020 (KBÖ)								
KURUM: BİLECİK ŞEYH EDEBALI ÜNİVERSİTESİ								
KOD	AÇIKLAMA	2019			2020	2021	2022	
		BAŞLANGIÇ ÖDENEĞİ	AĞUSTOS SONU HARCAMA	BÜTÇE TEKLİFİ	BÜTÇE TAHMİNİ	BÜTÇE TAHMİNİ		
PROGRAM	YÜKSEKÖĞRETİM HİZMETLERİ	81.085.000	60.544.063	95.454.000	102.553.000	109.102.000		
ALTPROGRAM	ÖN LİSANS EĞİTİMİ, LİSANS EĞİTİMİ VE LİSANSÜSTÜ EĞİTİM	78.399.000	57.816.862	92.521.000	99.409.000	105.774.000		
FAALİYET	Yükseköğretim Kurumları Birinci Öğretim	73.250.000	54.845.051	85.989.000	92.389.000	98.345.000		
BİRİM	Güzel Sanatlar ve Tasarım Fakültesi	839.000	2.107.019	1.036.000	1.117.000	1.192.000		
FİNANS TİPİ	Diğer Özel Bütçeli İdareler	839.000	2.107.019	1.036.000	1.117.000	1.192.000		
EKONOMİK KODLAR		2019			2020	2021	2022	
		BAŞLANGIÇ ÖDENEĞİ	AĞUSTOS SONU HARCAMA	BÜTÇE TEKLİFİ	BÜTÇE TAHMİNİ	BÜTÇE TAHMİNİ		
01	PERSONEL GİDERLERİ	629.000	1.831.495	795.000	852.000	908.000		
	1 MEMURLAR	617.000	1.826.249	790.000	846.000	901.000		
	2 SÖZLEŞMELİ PERSONEL							
	3 İŞÇİLER							
	4 GEÇİCİ SÜRELİ ÇALIŞANLAR	12.000	5.246	5.000	6.000	7.000		
	5 DİĞER PERSONELLER							
	7 MİLLETVEKİLLERİ							
	8 CUMHURBAŞKANI ÖDENEĞİ							
	9 İSTİHBARAT PERSONELİ							
02	SOSYAL GÜVENLİK KURUMUNA DEVLET PRİMİ GİDERLERİ	190.000	261.914	222.000	239.000	254.000		
	1 MEMURLAR	189.000	260.839	221.000	238.000	253.000		
	2 SÖZLEŞMELİ PERSONEL							
	3 İŞÇİLER							
	4 GEÇİCİ SÜRELİ ÇALIŞANLAR	1.000	1.075	1.000	1.000	1.000		

	5	DİĞER PERSONELLER						
	7	MİLLETVEKİLLERİ						
	9	İSTİHBARAT PERSONELİ						
03		MAL VE HİZMET ALIM GİDERLERİ	20.000	13.610	19.000	26.000	30.000	
	1	ÜRETİME YÖNELİK MAL VE MALZEME ALIMLARI						
	2	TÜKETİME YÖNELİK MAL VE MALZEME ALIMLARI	6.000	4.102	5.000	6.000	6.000	
	3	YOLLUKLAR	6.000	3.448	5.000	9.000	11.000	
	4	GÖREV GİDERLERİ						
	5	HİZMET ALIMLARI	2.000	750	3.000	4.000	5.000	
	6	TEMSİL VE TANITMA GİDERLERİ						
	7	MENKUL MAL, GAYRİMADDİ HAK ALIM, BAKIM VE ONARIM GİDERLERİ	6.000	5.310	6.000	7.000	8.000	
	8	GAYRİMENKUL MAL BAKIM VE ONARIM GİDERLERİ						
	9	TEDAVİ VE CENAZE GİDERLERİ						
05		CARİ TRANSFERLER						
	1	GÖREV ZARARLARI						
	2	HAZİNE YARDIMLARI						
	3	KAR AMACI GÜTMİYEN KURULUŞLARA YAPILAN TRANSFERLER						
	4	HANE HALKINA YAPILAN TRANSFERLER						
	5	DEVLET SOSYAL GÜVENLİK KURUMLARINDAN HANE HALKINA YAPILAN FAYDA ÖDEMELERİ						
	6	YURTDIŞINA YAPILAN TRANSFERLER						
	8	GELİRDEN AYRILAN PAYLAR						
		CARİ GİDERLER TOPLAMI	839.000	2.107.019	1.036.000	1.117.000	1.192.000	
CARİ GİDERLER TABLOSU								
2020 (KBÖ)								
KURUM: BİLECİK ŞEYH EDEBALI ÜNİVERSİTESİ								

KOD	AÇIKLAMA	2019			2020	2021	2022
		BAŞLANGIÇ ÖDENEĞİ	AĞUSTOS SONU HARCAMA	BÜTÇE TEKLİFİ	BÜTÇE TAHMİNİ	BÜTÇE TAHMİNİ	
PROGRAM	YÜKSEKÖĞRETİM HİZMETLERİ	81.085.000	60.544.063	95.454.000	102.553.000	109.102.000	
ALTPROGRAM	ÖN LİSANS EĞİTİMİ, LİSANS EĞİTİMİ VE LİSANSÜSTÜ EĞİTİM	78.399.000	57.816.862	92.521.000	99.409.000	105.774.000	
FAALİYET	Yükseköğretim Kurumları Birinci Öğretim	73.250.000	54.845.051	85.989.000	92.389.000	98.345.000	
BİRİM	İslami İlimler Fakültesi	669.000	1.775.196	938.000	1.010.000	1.078.000	
FİNANS TİPİ	Diğer Özel Bütçeli İdareler	669.000	1.775.196	938.000	1.010.000	1.078.000	
EKONOMİK KODLAR		2019			2020	2021	2022
		BAŞLANGIÇ ÖDENEĞİ	AĞUSTOS SONU HARCAMA	BÜTÇE TEKLİFİ	BÜTÇE TAHMİNİ	BÜTÇE TAHMİNİ	
01	PERSONEL GİDERLERİ	519.000	1.550.890	762.000	818.000	871.000	
	1 MEMURLAR	518.000	1.550.890	758.000	814.000	867.000	
	2 SÖZLEŞMELİ PERSONEL						
	3 İŞÇİLER						
	4 GEÇİCİ SÜRELİ ÇALIŞANLAR	1.000		4.000	4.000	4.000	
	5 DİĞER PERSONELLER						
	7 MİLLETVEKİLLERİ						
	8 CUMHURBAŞKANI ÖDENEĞİ						
	9 İSTİHBARAT PERSONELİ						
02	SOSYAL GÜVENLİK KURUMUNA DEVLET PRİMİ GİDERLERİ	135.000	221.363	159.000	171.000	182.000	
	1 MEMURLAR	134.000	221.363	158.000	170.000	181.000	
	2 SÖZLEŞMELİ PERSONEL						
	3 İŞÇİLER						
	4 GEÇİCİ SÜRELİ ÇALIŞANLAR	1.000		1.000	1.000	1.000	
	5 DİĞER PERSONELLER						
	7 MİLLETVEKİLLERİ						
	9 İSTİHBARAT PERSONELİ						
03	MAL VE HİZMET ALIM GİDERLERİ	15.000	2.943	17.000	21.000	25.000	
	1 ÜRETİME YÖNELİK MAL VE MALZEME ALIMLARI						

	2	TÜKETİME YÖNELİK MAL VE MALZEME ALIMLARI	2.000		4.000	4.000	4.000
	3	YOLLUKLAR	6.000	1.206	6.000	10.000	12.000
	4	GÖREV GİDERLERİ					
	5	HİZMET ALIMLARI	4.000	1.737	5.000	5.000	6.000
	6	TEMSİL VE TANITMA GİDERLERİ					
	7	MENKUL MAL, GAYRİMADDİ HAK ALIM, BAKIM VE ONARIM GİDERLERİ	3.000		2.000	2.000	3.000
	8	GAYRİMENKUL MAL BAKIM VE ONARIM GİDERLERİ					
	9	TEDAVİ VE CENAZE GİDERLERİ					
05		CARİ TRANSFERLER					
	1	GÖREV ZARARLARI					
	2	HAZİNE YARDIMLARI					
	3	KAR AMACI GÜTMİYEN KURULUŞLARA YAPILAN TRANSFERLER					
	4	HANE HALKINA YAPILAN TRANSFERLER					
	5	DEVLET SOSYAL GÜVENLİK KURUMLARINDAN HANE HALKINA YAPILAN FAYDA ÖDEMELERİ					
	6	YURTDIŞINA YAPILAN TRANSFERLER					
	8	GELİRDEN AYRILAN PAYLAR					
		CARİ GİDERLER TOPLAMI	669.000	1.775.196	938.000	1.010.000	1.078.000

CARİ GİDERLER TABLOSU

2020 (KBÖ)

KURUM: BİLECİK ŞEYH EDEBALI ÜNİVERSİTESİ

KOD	AÇIKLAMA	2019			2020	2021	2022
		BAŞLANGIÇ ÖDENEĞİ	AĞUSTOS SONU HARCAMA	BÜTÇE TEKLİFİ	BÜTÇE TAHMİNİ	BÜTÇE TAHMİNİ	
PROGRAM	YÜKSEKÖĞRETİM HİZMETLERİ	81.085.000	60.544.063	95.454.000	102.553.000	109.102.000	
ALTPROGRAM	ÖN LİSANS EĞİTİMİ, LİSANS EĞİTİMİ VE LİSANSÜSTÜ EĞİTİM	78.399.000	57.816.862	92.521.000	99.409.000	105.774.000	

FAALİYET	Yükseköğretim Kurumları Birinci Öğretim		73.250.000	54.845.051	85.989.000	92.389.000	98.345.000	
BİRİM	Uygulamalı Bilimler Fakültesi			577.521	882.000	948.000	1.012.000	
FİNANS TİPİ	Diğer Özel Bütçeli İdareler			577.521	882.000	948.000	1.012.000	
EKONOMİK KODLAR			2019			2020	2021	2022
			BAŞLANGIÇ ÖDENEĞİ	AĞUSTOS SONU HARCAMA	BÜTÇE TEKLİFİ	BÜTÇE TAHMİNİ	BÜTÇE TAHMİNİ	
01		PERSONEL GİDERLERİ		506.818	641.000	688.000	733.000	
	1	MEMURLAR		506.818	634.000	680.000	724.000	
	2	SÖZLEŞMELİ PERSONEL						
	3	İŞÇİLER						
	4	GEÇİCİ SÜRELİ ÇALIŞANLAR			7.000	8.000	9.000	
	5	DIĞER PERSONELLER						
	7	MİLLETVEKİLLERİ						
	8	CUMHURBAŞKANI ÖDENEĞİ						
	9	İSTİHBARAT PERSONELİ						
02		SOSYAL GÜVENLİK KURUMUNA DEVLET PRİMİ GİDERLERİ		67.675	234.000	250.000	266.000	
	1	MEMURLAR		67.675	233.000	249.000	265.000	
	2	SÖZLEŞMELİ PERSONEL						
	3	İŞÇİLER						
	4	GEÇİCİ SÜRELİ ÇALIŞANLAR			1.000	1.000	1.000	
	5	DIĞER PERSONELLER						
	7	MİLLETVEKİLLERİ						
	9	İSTİHBARAT PERSONELİ						
03		MAL VE HİZMET ALIM GİDERLERİ		3.028	7.000	10.000	13.000	
	1	ÜRETİME YÖNELİK MAL VE MALZEME ALIMLARI						
	2	TÜKETİME YÖNELİK MAL VE MALZEME ALIMLARI			1.000	1.000	3.000	
	3	YOLLUKLAR		1.128	4.000	7.000	8.000	
	4	GÖREV GİDERLERİ						
	5	HİZMET ALIMLARI		1.900	1.000	1.000	1.000	
	6	TEMSİL VE TANITMA GİDERLERİ						
	7	MENKUL MAL,			1.000	1.000	1.000	

		GAYRİMADDİ HAK ALIM, BAKIM VE ONARIM GİDERLERİ						
	8	GAYRİMENKUL MAL BAKIM VE ONARIM GİDERLERİ						
	9	TEDAVİ VE CENAZE GİDERLERİ						
05		CARİ TRANSFERLER						
	1	GÖREV ZARARLARI						
	2	HAZİNE YARDIMLARI						
	3	KAR AMACI GÜTMİYEN KURULUŞLARA YAPILAN TRANSFERLER						
	4	HANE HALKINA YAPILAN TRANSFERLER						
	5	DEVLET SOSYAL GÜVENLİK KURUMLARINDAN HANE HALKINA YAPILAN FAYDA ÖDEMELERİ						
	6	YURTDIŞINA YAPILAN TRANSFERLER						
	8	GELİRDEN AYRILAN PAYLAR						
		CARİ GİDERLER TOPLAMI		577.521	882.000	948.000	1.012.000	

CARİ GİDERLER TABLOSU

2020 (KBÖ)

KURUM: BİLECİK ŞEYH EDEBALI ÜNİVERSİTESİ

KOD	AÇIKLAMA	2019			2020	2021	2022
		BAŞLANGIÇ ÖDENEĞİ	AĞUSTOS SONU HARCAMA	BÜTÇE TEKLİFİ	BÜTÇE TAHMİNİ	BÜTÇE TAHMİNİ	
PROGRAM	YÜKSEKÖĞRETİM HİZMETLERİ	81.085.000	60.544.063	95.454.000	102.553.000	109.102.000	
ALTPROGRAM	ÖN LİSANS EĞİTİMİ, LİSANS EĞİTİMİ VE LİSANSÜSTÜ EĞİTİM	78.399.000	57.816.862	92.521.000	99.409.000	105.774.000	
FAALİYET	Yükseköğretim Kurumları Birinci Öğretim	73.250.000	54.845.051	85.989.000	92.389.000	98.345.000	
BİRİM	YABANCI DİLLER YÜKSEKOKULU		8.481	15.000	15.000	18.000	
FİNANS TİPİ	Diğer Özel Bütçeli İdareler		8.481	15.000	15.000	18.000	
EKONOMİK KODLAR		2019			2020	2021	2022

			BAŞLANGIÇ ÖDENEĞİ	AĞUSTOS SONU HARCAMA	BÜTÇE TEKLİFİ	BÜTÇE TAHMİNİ	BÜTÇE TAHMİNİ	
01		PERSONEL GİDERLERİ		7.244	10.000	9.000	10.000	
	1	MEMURLAR		7.244	5.000	4.000	5.000	
	2	SÖZLEŞMELİ PERSONEL						
	3	İŞÇİLER						
	4	GEÇİCİ SÜRELİ ÇALIŞANLAR			5.000	5.000	5.000	
	5	DIĞER PERSONELLER						
	7	MİLLETVEKİLLERİ						
	8	CUMHURBAŞKANI ÖDENEĞİ						
	9	İSTİHBARAT PERSONELİ						
02		SOSYAL GÜVENLİK KURUMUNA DEVLET PRİMİ GİDERLERİ		1.237	3.000	3.000	3.000	
	1	MEMURLAR		1.237	2.000	2.000	2.000	
	2	SÖZLEŞMELİ PERSONEL						
	3	İŞÇİLER						
	4	GEÇİCİ SÜRELİ ÇALIŞANLAR			1.000	1.000	1.000	
	5	DIĞER PERSONELLER						
	7	MİLLETVEKİLLERİ						
	9	İSTİHBARAT PERSONELİ						
03		MAL VE HİZMET ALIM GİDERLERİ			2.000	3.000	5.000	
	1	ÜRETİME YÖNELİK MAL VE MALZEME ALIMLARI						
	2	TÜKETİME YÖNELİK MAL VE MALZEME ALIMLARI			1.000	1.000	1.000	
	3	YOLLUKLAR				1.000	3.000	
	4	GÖREV GİDERLERİ						
	5	HİZMET ALIMLARI			1.000	1.000	1.000	
	6	TEMSİL VE TANITMA GİDERLERİ						
	7	MENKUL MAL, GAYRİMADDİ HAK ALIM, BAKIM VE ONARIM GİDERLERİ						
	8	GAYRİMENKUL MAL BAKIM VE ONARIM GİDERLERİ						
	9	TEDAVİ VE CENAZE GİDERLERİ						
05		CARİ TRANSFERLER						

	1	GÖREV ZARARLARI						
	2	HAZİNE YARDIMLARI						
	3	KAR AMACI GÜTMEYEN KURULUŞLARA YAPILAN TRANSFERLER						
	4	HANE HALKINA YAPILAN TRANSFERLER						
	5	DEVLET SOSYAL GÜVENLİK KURUMLARINDAN HANE HALKINA YAPILAN FAYDA ÖDEMELERİ						
	6	YURTDIŞINA YAPILAN TRANSFERLER						
	8	GELİRDEN AYRILAN PAYLAR						
		CARİ GİDERLER TOPLAMI		8.481	15.000	15.000	18.000	
CARİ GİDERLER TABLOSU								
2020 (KBÖ)								
KURUM: BİLECİK ŞEYH EDEBALI ÜNİVERSİTESİ								
KOD	AÇIKLAMA	2019			2020	2021	2022	
		BAŞLANGIÇ ÖDENEĞİ	AĞUSTOS SONU HARCAMA	BÜTÇE TEKLİFİ	BÜTÇE TAHMİNİ	BÜTÇE TAHMİNİ		
PROGRAM	YÜKSEKÖĞRETİM HİZMETLERİ	81.085.000	60.544.063	95.454.000	102.553.000	109.102.000		
ALTPROGRAM	ÖN LİSANS EĞİTİMİ, LİSANS EĞİTİMİ VE LİSANSÜSTÜ EĞİTİM	78.399.000	57.816.862	92.521.000	99.409.000	105.774.000		
FAALİYET	Yükseköğretim Kurumları Birinci Öğretim	73.250.000	54.845.051	85.989.000	92.389.000	98.345.000		
BİRİM	Uygulamalı Bilimler Yüksekokulu	699.000	1.082.090					
FİNANS TİPİ	Diğer Özel Bütçeli İdareler	699.000	1.082.090					
EKONOMİK KODLAR		2019			2020	2021	2022	
		BAŞLANGIÇ ÖDENEĞİ	AĞUSTOS SONU HARCAMA	BÜTÇE TEKLİFİ	BÜTÇE TAHMİNİ	BÜTÇE TAHMİNİ		
01	PERSONEL GİDERLERİ	485.000	955.053					
	1	MEMURLAR	479.000	955.053				
	2	SÖZLEŞMELİ PERSONEL						

	3	İŞÇİLER					
	4	GEÇİCİ SÜRELİ ÇALIŞANLAR	6.000				
	5	DİĞER PERSONELLER					
	7	MİLLETVEKİLLERİ					
	8	CUMHURBAŞKANI ÖDENEĞİ					
	9	İSTİHBARAT PERSONELİ					
02		SOSYAL GÜVENLİK KURUMUNA DEVLET PRİMİ GİDERLERİ	204.000	124.470			
	1	MEMURLAR	197.000	124.470			
	2	SÖZLEŞMELİ PERSONEL					
	3	İŞÇİLER					
	4	GEÇİCİ SÜRELİ ÇALIŞANLAR	7.000				
	5	DİĞER PERSONELLER					
	7	MİLLETVEKİLLERİ					
	9	İSTİHBARAT PERSONELİ					
03		MAL VE HİZMET ALIM GİDERLERİ	10.000	2.567			
	1	ÜRETİME YÖNELİK MAL VE MALZEME ALIMLARI					
	2	TÜKETİME YÖNELİK MAL VE MALZEME ALIMLARI	1.000	1.145			
	3	YOLLUKLAR	4.000	732			
	4	GÖREV GİDERLERİ					
	5	HİZMET ALIMLARI	4.000	690			
	6	TEMSİL VE TANITMA GİDERLERİ					
	7	MENKUL MAL, GAYRİMADDİ HAK ALIM, BAKIM VE ONARIM GİDERLERİ	1.000				
	8	GAYRİMENKUL MAL BAKIM VE ONARIM GİDERLERİ					
	9	TEDAVİ VE CENAZE GİDERLERİ					
05		CARİ TRANSFERLER					
	1	GÖREV ZARARLARI					
	2	HAZİNE YARDIMLARI					
	3	KAR AMACI GÜTMİYEN KURULUŞLARA YAPILAN TRANSFERLER					
	4	HANE HALKINA YAPILAN TRANSFERLER					

	5	DEVLET SOSYAL GÜVENLİK KURUMLARINDAN HANE HALKINA YAPILAN FAYDA ÖDEMELERİ						
	6	YURTDIŞINA YAPILAN TRANSFERLER						
	8	GELİRDEN AYRILAN PAYLAR						
CARİ GİDERLER TOPLAMI			699.000	1.082.090				
CARİ GİDERLER TABLOSU								
2020 (KBÖ)								
KURUM: BİLECİK ŞEYH EDEBALI ÜNİVERSİTESİ								
KOD	AÇIKLAMA	2019			2020	2021	2022	
		BAŞLANGIÇ ÖDENEĞİ	AĞUSTOS SONU HARCAMA	BÜTÇE TEKLİFİ	BÜTÇE TAHMİNİ	BÜTÇE TAHMİNİ		
PROGRAM	YÜKSEKÖĞRETİM HİZMETLERİ	81.085.000	60.544.063	95.454.000	102.553.000	109.102.000		
ALTPROGRAM	ÖN LİSANS EĞİTİMİ, LİSANS EĞİTİMİ VE LİSANSÜSTÜ EĞİTİM	78.399.000	57.816.862	92.521.000	99.409.000	105.774.000		
FAALİYET	Yükseköğretim Kurumları Birinci Öğretim	73.250.000	54.845.051	85.989.000	92.389.000	98.345.000		
BİRİM	GÖLPAZARI MESLEK YÜKSEKOKULU	2.662.000	1.413.844	3.023.000	3.254.000	3.470.000		
FİNANS TİPİ	Diğer Özel Bütçeli İdareler	2.662.000	1.413.844	3.023.000	3.254.000	3.470.000		
EKONOMİK KODLAR		2019			2020	2021	2022	
		BAŞLANGIÇ ÖDENEĞİ	AĞUSTOS SONU HARCAMA	BÜTÇE TEKLİFİ	BÜTÇE TAHMİNİ	BÜTÇE TAHMİNİ		
01	PERSONEL GİDERLERİ	2.411.000	1.223.130	2.732.000	2.935.000	3.129.000		
	1 MEMURLAR	2.408.000	1.223.130	2.731.000	2.934.000	3.128.000		
	2 SÖZLEŞMELİ PERSONEL							
	3 İŞÇİLER							
	4 GEÇİCİ SÜRELİ ÇALIŞANLAR	3.000		1.000	1.000	1.000		
	5 DİĞER PERSONELLER							
	7 MİLLETVEKİLLERİ							
	8 CUMHURBAŞKANI ÖDENEĞİ							
	9 İSTİHBARAT PERSONELİ							

02		SOSYAL GÜVENLİK KURUMUNA DEVLET PRİMİ GİDERLERİ	220.000	164.237	259.000	280.000	298.000	
	1	MEMURLAR	220.000	164.237	258.000	279.000	297.000	
	2	SÖZLEŞMELİ PERSONEL						
	3	İŞÇİLER						
	4	GEÇİCİ SÜRELİ ÇALIŞANLAR			1.000	1.000	1.000	
	5	DİĞER PERSONELLER						
	7	MİLLETVEKİLLERİ						
	9	İSTİHBARAT PERSONELİ						
03		MAL VE HİZMET ALIM GİDERLERİ	31.000	26.477	32.000	39.000	43.000	
	1	ÜRETİME YÖNELİK MAL VE MALZEME ALIMLARI						
	2	TÜKETİME YÖNELİK MAL VE MALZEME ALIMLARI	24.000	24.519	27.000	31.000	33.000	
	3	YOLLUKLAR	3.000	1.308	3.000	6.000	7.000	
	4	GÖREV GİDERLERİ						
	5	HİZMET ALIMLARI	2.000	650	1.000	1.000	2.000	
	6	TEMSİL VE TANITMA GİDERLERİ						
	7	MENKUL MAL, GAYRİMADDİ HAK ALIM, BAKIM VE ONARIM GİDERLERİ	2.000		1.000	1.000	1.000	
	8	GAYRİMENKUL MAL BAKIM VE ONARIM GİDERLERİ						
	9	TEDAVİ VE CENAZE GİDERLERİ						
05		CARİ TRANSFERLER						
	1	GÖREV ZARARLARI						
	2	HAZİNE YARDIMLARI						
	3	KAR AMACI GÜTMİYEN KURULUŞLARA YAPILAN TRANSFERLER						
	4	HANE HALKINA YAPILAN TRANSFERLER						
	5	DEVLET SOSYAL GÜVENLİK KURUMLARINDAN HANE HALKINA YAPILAN FAYDA ÖDEMELERİ						
	6	YURTDIŞINA YAPILAN TRANSFERLER						
	8	GELİRDEN AYRILAN PAYLAR						

CARİ GİDERLER TOPLAMI			2.662.000	1.413.844	3.023.000	3.254.000	3.470.000	
CARİ GİDERLER TABLOSU								
2020 (KBÖ)								
KURUM: BİLECİK ŞEYH EDEBALI ÜNİVERSİTESİ								
KOD	AÇIKLAMA	2019			2020	2021	2022	
		BAŞLANGIÇ ÖDENEĞİ	AĞUSTOS SONU HARCAMA	BÜTÇE TEKLİFİ	BÜTÇE TAHMİNİ	BÜTÇE TAHMİNİ		
PROGRAM	YÜKSEKÖĞRETİM HİZMETLERİ	81.085.000	60.544.063	95.454.000	102.553.000	109.102.000		
ALTPROGRAM	ÖN LİSANS EĞİTİMİ, LİSANS EĞİTİMİ VE LİSANSÜSTÜ EĞİTİM	78.399.000	57.816.862	92.521.000	99.409.000	105.774.000		
FAALİYET	Yükseköğretim Kurumları Birinci Öğretim	73.250.000	54.845.051	85.989.000	92.389.000	98.345.000		
BİRİM	OSMANELİ MESLEK YÜKSEKOKULU	3.736.000	1.777.852	4.410.000	4.744.000	5.054.000		
FİNANS TİPİ	Diğer Özel Bütçeli İdareler	3.736.000	1.777.852	4.410.000	4.744.000	5.054.000		
EKONOMİK KODLAR		2019			2020	2021	2022	
		BAŞLANGIÇ ÖDENEĞİ	AĞUSTOS SONU HARCAMA	BÜTÇE TEKLİFİ	BÜTÇE TAHMİNİ	BÜTÇE TAHMİNİ		
01	PERSONEL GİDERLERİ	3.361.000	1.527.269	3.976.000	4.273.000	4.550.000		
	1 MEMURLAR	3.359.000	1.527.269	3.972.000	4.269.000	4.546.000		
	2 SÖZLEŞMELİ PERSONEL							
	3 İŞÇİLER							
	4 GEÇİCİ SÜRELİ ÇALIŞANLAR	2.000		4.000	4.000	4.000		
	5 DIĞER PERSONELLER							
	7 MİLLETVEKİLLERİ							
	8 CUMHURBAŞKANI ÖDENEĞİ							
	9 İSTİHBARAT PERSONELİ							
02	SOSYAL GÜVENLİK KURUMUNA DEVLET PRİMİ GİDERLERİ	313.000	212.145	370.000	398.000	424.000		
	1 MEMURLAR	313.000	212.145	369.000	397.000	423.000		
	2 SÖZLEŞMELİ PERSONEL							
	3 İŞÇİLER							
	4 GEÇİCİ SÜRELİ ÇALIŞANLAR			1.000	1.000	1.000		

	5	DİĞER PERSONELLER						
	7	MİLLETVEKİLLERİ						
	9	İSTİHBARAT PERSONELİ						
03		MAL VE HİZMET ALIM GİDERLERİ	62.000	38.438	64.000	73.000	80.000	
	1	ÜRETİME YÖNELİK MAL VE MALZEME ALIMLARI						
	2	TÜKETİME YÖNELİK MAL VE MALZEME ALIMLARI	27.000	34.940	30.000	34.000	36.000	
	3	YOLLUKLAR	5.000	2.082	4.000	7.000	9.000	
	4	GÖREV GİDERLERİ						
	5	HİZMET ALIMLARI	1.000		2.000	2.000	3.000	
	6	TEMSİL VE TANITMA GİDERLERİ						
	7	MENKUL MAL, GAYRİMADDİ HAK ALIM, BAKIM VE ONARIM GİDERLERİ	5.000		5.000	6.000	7.000	
	8	GAYRİMENKUL MAL BAKIM VE ONARIM GİDERLERİ	24.000	1.416	23.000	24.000	25.000	
	9	TEDAVİ VE CENAZE GİDERLERİ						
05		CARİ TRANSFERLER						
	1	GÖREV ZARARLARI						
	2	HAZİNE YARDIMLARI						
	3	KAR AMACI GÜTMİYEN KURULUŞLARA YAPILAN TRANSFERLER						
	4	HANE HALKINA YAPILAN TRANSFERLER						
	5	DEVLET SOSYAL GÜVENLİK KURUMLARINDAN HANE HALKINA YAPILAN FAYDA ÖDEMELERİ						
	6	YURTDIŞINA YAPILAN TRANSFERLER						
	8	GELİRDEN AYRILAN PAYLAR						
		CARİ GİDERLER TOPLAMI	3.736.000	1.777.852	4.410.000	4.744.000	5.054.000	
CARİ GİDERLER TABLOSU								
2020 (KBÖ)								
KURUM: BİLECİK ŞEYH EDEBALI ÜNİVERSİTESİ								

KOD	AÇIKLAMA	2019			2020	2021	2022
		BAŞLANGIÇ ÖDENEĞİ	AĞUSTOS SONU HARCAMA	BÜTÇE TEKLİFİ	BÜTÇE TAHMİNİ	BÜTÇE TAHMİNİ	
PROGRAM	YÜKSEKÖĞRETİM HİZMETLERİ	81.085.000	60.544.063	95.454.000	102.553.000	109.102.000	
ALTPROGRAM	ÖN LİSANS EĞİTİMİ, LİSANS EĞİTİMİ VE LİSANSÜSTÜ EĞİTİM	78.399.000	57.816.862	92.521.000	99.409.000	105.774.000	
FAALİYET	Yükseköğretim Kurumları Birinci Öğretim	73.250.000	54.845.051	85.989.000	92.389.000	98.345.000	
BİRİM	PAZARYERİ MESLEK YÜKSEKOKULU	4.070.000	1.787.464	4.687.000	5.038.000	5.369.000	
FİNANS TİPİ	Diğer Özel Bütçeli İdareler	4.070.000	1.787.464	4.687.000	5.038.000	5.369.000	
EKONOMİK KODLAR		2019			2020	2021	2022
		BAŞLANGIÇ ÖDENEĞİ	AĞUSTOS SONU HARCAMA	BÜTÇE TEKLİFİ	BÜTÇE TAHMİNİ	BÜTÇE TAHMİNİ	
01	PERSONEL GİDERLERİ	3.592.000	1.518.028	4.099.000	4.405.000	4.692.000	
	1 MEMURLAR	3.589.000	1.518.028	4.094.000	4.400.000	4.686.000	
	2 SÖZLEŞMELİ PERSONEL						
	3 İŞÇİLER						
	4 GEÇİCİ SÜRELİ ÇALIŞANLAR	3.000		5.000	5.000	6.000	
	5 DİĞER PERSONELLER						
	7 MİLLETVEKİLLERİ						
	8 CUMHURBAŞKANI ÖDENEĞİ						
	9 İSTİHBARAT PERSONELİ						
02	SOSYAL GÜVENLİK KURUMUNA DEVLET PRİMİ GİDERLERİ	370.000	220.643	436.000	470.000	500.000	
	1 MEMURLAR	370.000	220.643	435.000	469.000	499.000	
	2 SÖZLEŞMELİ PERSONEL						
	3 İŞÇİLER						
	4 GEÇİCİ SÜRELİ ÇALIŞANLAR			1.000	1.000	1.000	
	5 DİĞER PERSONELLER						
	7 MİLLETVEKİLLERİ						
	9 İSTİHBARAT PERSONELİ						
03	MAL VE HİZMET ALIM GİDERLERİ	108.000	48.793	152.000	163.000	177.000	
	1 ÜRETİME YÖNELİK MAL VE MALZEME ALIMLARI						

	2	TÜKETİME YÖNELİK MAL VE MALZEME ALIMLARI	81.000	48.689	120.000	129.000	138.000	
	3	YOLLUKLAR	5.000	104	5.000	7.000	8.000	
	4	GÖREV GİDERLERİ						
	5	HİZMET ALIMLARI	7.000		6.000	6.000	9.000	
	6	TEMSİL VE TANITMA GİDERLERİ						
	7	MENKUL MAL, GAYRİMADDİ HAK ALIM, BAKIM VE ONARIM GİDERLERİ	6.000		12.000	11.000	11.000	
	8	GAYRİMENKUL MAL BAKIM VE ONARIM GİDERLERİ	9.000		9.000	10.000	11.000	
	9	TEDAVİ VE CENAZE GİDERLERİ						
05		CARİ TRANSFERLER						
	1	GÖREV ZARARLARI						
	2	HAZİNE YARDIMLARI						
	3	KAR AMACI GÜTMİYEN KURULUŞLARA YAPILAN TRANSFERLER						
	4	HANE HALKINA YAPILAN TRANSFERLER						
	5	DEVLET SOSYAL GÜVENLİK KURUMLARINDAN HANE HALKINA YAPILAN FAYDA ÖDEMELERİ						
	6	YURTDIŞINA YAPILAN TRANSFERLER						
	8	GELİRDEN AYRILAN PAYLAR						
		CARİ GİDERLER TOPLAMI	4.070.000	1.787.464	4.687.000	5.038.000	5.369.000	

CARİ GİDERLER TABLOSU

2020 (KBÖ)

KURUM: BİLECİK ŞEYH EDEBALI ÜNİVERSİTESİ

KOD	AÇIKLAMA	2019			2020	2021	2022
		BAŞLANGIÇ ÖDENEĞİ	AĞUSTOS SONU HARCAMA	BÜTÇE TEKLİFİ	BÜTÇE TAHMİNİ	BÜTÇE TAHMİNİ	
PROGRAM	YÜKSEKÖĞRETİM HİZMETLERİ	81.085.000	60.544.063	95.454.000	102.553.000	109.102.000	
ALTPROGRAM	ÖN LİSANS EĞİTİMİ, LİSANS EĞİTİMİ VE LİSANSÜSTÜ EĞİTİM	78.399.000	57.816.862	92.521.000	99.409.000	105.774.000	

FAALİYET	Yükseköğretim Kurumları Birinci Öğretim		73.250.000	54.845.051	85.989.000	92.389.000	98.345.000	
BİRİM	SÖĞÜT MESLEK YÜKSEKOKULU		3.876.000	2.360.578	4.529.000	4.857.000	5.144.000	
FİNANS TİPİ	Diğer Özel Bütçeli İdareler		3.876.000	2.360.578	4.529.000	4.857.000	5.144.000	
EKONOMİK KODLAR			2019			2020	2021	2022
			BAŞLANGIÇ ÖDENEĞİ	AĞUSTOS SONU HARCAMA	BÜTÇE TEKLİFİ	BÜTÇE TAHMİNİ	BÜTÇE TAHMİNİ	
01		PERSONEL GİDERLERİ	3.337.000	1.988.324	3.847.000	4.143.000	4.411.000	
	1	MEMURLAR	3.318.000	1.987.893	3.837.000	4.133.000	4.401.000	
	2	SÖZLEŞMELİ PERSONEL						
	3	İŞÇİLER						
	4	GEÇİCİ SÜRELİ ÇALIŞANLAR	19.000	431	10.000	10.000	10.000	
	5	DIĞER PERSONELLER						
	7	MİLLETVEKİLLERİ						
	8	CUMHURBAŐKANI ÖDENEĐİ						
	9	İSTİHBARAT PERSONELİ						
02		SOSYAL GÜVENLİK KURUMUNA DEVLET PRİMİ GİDERLERİ	420.000	274.374	505.000	539.000	574.000	
	1	MEMURLAR	420.000	274.286	504.000	538.000	573.000	
	2	SÖZLEŞMELİ PERSONEL						
	3	İŞÇİLER						
	4	GEÇİCİ SÜRELİ ÇALIŞANLAR		88	1.000	1.000	1.000	
	5	DIĞER PERSONELLER						
	7	MİLLETVEKİLLERİ						
	9	İSTİHBARAT PERSONELİ						
03		MAL VE HİZMET ALIM GİDERLERİ	119.000	97.880	177.000	175.000	159.000	
	1	ÜRETİME YÖNELİK MAL VE MALZEME ALIMLARI						
	2	TÜKETİME YÖNELİK MAL VE MALZEME ALIMLARI	64.000	74.937	73.000	79.000	84.000	
	3	YOLLUKLAR	7.000	614	43.000	34.000	18.000	
	4	GÖREV GİDERLERİ						
	5	HİZMET ALIMLARI	14.000	214	14.000	15.000	18.000	
	6	TEMSİL VE TANITMA GİDERLERİ						
	7	MENKUL MAL,	11.000	9.526	18.000	18.000	11.000	

		GAYRİMADDİ HAK ALIM, BAKIM VE ONARIM GİDERLERİ						
	8	GAYRİMENKUL MAL BAKIM VE ONARIM GİDERLERİ	23.000	12.589	29.000	29.000	28.000	
	9	TEDAVİ VE CENAZE GİDERLERİ						
05		CARİ TRANSFERLER						
	1	GÖREV ZARARLARI						
	2	HAZİNE YARDIMLARI						
	3	KAR AMACI GÜTMİYEN KURULUŞLARA YAPILAN TRANSFERLER						
	4	HANE HALKINA YAPILAN TRANSFERLER						
	5	DEVLET SOSYAL GÜVENLİK KURUMLARINDAN HANE HALKINA YAPILAN FAYDA ÖDEMELERİ						
	6	YURTDIŞINA YAPILAN TRANSFERLER						
	8	GELİRDEN AYRILAN PAYLAR						
		CARİ GİDERLER TOPLAMI	3.876.000	2.360.578	4.529.000	4.857.000	5.144.000	

CARİ GİDERLER TABLOSU

2020 (KBÖ)

KURUM: BİLECİK ŞEYH EDEBALI ÜNİVERSİTESİ

KOD	AÇIKLAMA	2019			2020	2021	2022
		BAŞLANGIÇ ÖDENEĞİ	AĞUSTOS SONU HARCAMA	BÜTÇE TEKLİFİ	BÜTÇE TAHMİNİ	BÜTÇE TAHMİNİ	
PROGRAM	YÜKSEKÖĞRETİM HİZMETLERİ	81.085.000	60.544.063	95.454.000	102.553.000	109.102.000	
ALTPROGRAM	ÖN LİSANS EĞİTİMİ, LİSANS EĞİTİMİ VE LİSANSÜSTÜ EĞİTİM	78.399.000	57.816.862	92.521.000	99.409.000	105.774.000	
FAALİYET	Yükseköğretim Kurumları Birinci Öğretim	73.250.000	54.845.051	85.989.000	92.389.000	98.345.000	
BİRİM	ÖZEL KALEM (REKTÖRLÜK)	239.000	239.000	259.000	278.000	293.000	
FİNANS TİPİ	Diğer Özel Bütçeli İdareler	239.000	239.000	259.000	278.000	293.000	
EKONOMİK KODLAR		2019			2020	2021	2022

			BAŞLANGIÇ ÖDENEĞİ	AĞUSTOS SONU HARCAMA	BÜTÇE TEKLİFİ	BÜTÇE TAHMİNİ	BÜTÇE TAHMİNİ	
01		PERSONEL GİDERLERİ						
	1	MEMURLAR						
	2	SÖZLEŞMELİ PERSONEL						
	3	İŞÇİLER						
	4	GEÇİCİ SÜRELİ ÇALIŞANLAR						
	5	DİĞER PERSONELLER						
	7	MİLLETVEKİLLERİ						
	8	CUMHURBAŞKANI ÖDENEĞİ						
	9	İSTİHBARAT PERSONELİ						
02		SOSYAL GÜVENLİK KURUMUNA DEVLET PRİMİ GİDERLERİ						
	1	MEMURLAR						
	2	SÖZLEŞMELİ PERSONEL						
	3	İŞÇİLER						
	4	GEÇİCİ SÜRELİ ÇALIŞANLAR						
	5	DİĞER PERSONELLER						
	7	MİLLETVEKİLLERİ						
	9	İSTİHBARAT PERSONELİ						
03		MAL VE HİZMET ALIM GİDERLERİ	239.000	239.000	259.000	278.000	293.000	
	1	ÜRETİME YÖNELİK MAL VE MALZEME ALIMLARI						
	2	TÜKETİME YÖNELİK MAL VE MALZEME ALIMLARI	119.000	119.000	129.000	138.000	146.000	
	3	YOLLUKLAR	20.000	20.000	22.000	24.000	25.000	
	4	GÖREV GİDERLERİ						
	5	HİZMET ALIMLARI	86.000	86.000	93.000	100.000	105.000	
	6	TEMSİL VE TANITMA GİDERLERİ						
	7	MENKUL MAL, GAYRİMADDİ HAK ALIM, BAKIM VE ONARIM GİDERLERİ	14.000	14.000	15.000	16.000	17.000	
	8	GAYRİMENKUL MAL BAKIM VE ONARIM GİDERLERİ						
	9	TEDAVİ VE CENAZE GİDERLERİ						
05		CARİ TRANSFERLER						

	1	GÖREV ZARARLARI						
	2	HAZİNE YARDIMLARI						
	3	KAR AMACI GÜTMEYEN KURULUŞLARA YAPILAN TRANSFERLER						
	4	HANE HALKINA YAPILAN TRANSFERLER						
	5	DEVLET SOSYAL GÜVENLİK KURUMLARINDAN HANE HALKINA YAPILAN FAYDA ÖDEMELERİ						
	6	YURTDIŞINA YAPILAN TRANSFERLER						
	8	GELİRDEN AYRILAN PAYLAR						
CARİ GİDERLER TOPLAMI			239.000	239.000	259.000	278.000	293.000	
CARİ GİDERLER TABLOSU								
2020 (KBÖ)								
KURUM: BİLECİK ŞEYH EDEBALI ÜNİVERSİTESİ								
KOD	AÇIKLAMA	2019			2020	2021	2022	
		BAŞLANGIÇ ÖDENEĞİ	AĞUSTOS SONU HARCAMA	BÜTÇE TEKLİFİ	BÜTÇE TAHMİNİ	BÜTÇE TAHMİNİ		
PROGRAM	YÜKSEKÖĞRETİM HİZMETLERİ	81.085.000	60.544.063	95.454.000	102.553.000	109.102.000		
ALTPROGRAM	ÖN LİSANS EĞİTİMİ, LİSANS EĞİTİMİ VE LİSANSÜSTÜ EĞİTİM	78.399.000	57.816.862	92.521.000	99.409.000	105.774.000		
FAALİYET	Yükseköğretim Kurumları Birinci Öğretim	73.250.000	54.845.051	85.989.000	92.389.000	98.345.000		
BİRİM	İDARİ VE MALİ İŞLER DAİRE BAŞKANLIĞI	10.661.000	9.083.379	14.321.000	15.368.000	16.300.000		
FİNANS TİPİ	Diğer Özel Bütçeli İdareler	10.661.000	9.083.379	14.321.000	15.368.000	16.300.000		
EKONOMİK KODLAR		2019			2020	2021	2022	
		BAŞLANGIÇ ÖDENEĞİ	AĞUSTOS SONU HARCAMA	BÜTÇE TEKLİFİ	BÜTÇE TAHMİNİ	BÜTÇE TAHMİNİ		
01	PERSONEL GİDERLERİ	6.163.000	4.165.116	8.846.000	9.507.000	10.123.000		
	1	MEMURLAR						
	2	SÖZLEŞMELİ PERSONEL						

	3	İŞÇİLER	6.163.000	4.165.116	8.841.000	9.502.000	10.118.000	
	4	GEÇİCİ SÜRELİ ÇALIŞANLAR			5.000	5.000	5.000	
	5	DİĞER PERSONELLER						
	7	MİLLETVEKİLLERİ						
	8	CUMHURBAŞKANI ÖDENEĞİ						
	9	İSTİHBARAT PERSONELİ						
02		SOSYAL GÜVENLİK KURUMUNA DEVLET PRİMİ GİDERLERİ	1.348.000	900.332	1.857.000	1.995.000	2.126.000	
	1	MEMURLAR						
	2	SÖZLEŞMELİ PERSONEL						
	3	İŞÇİLER	1.348.000	900.332	1.853.000	1.991.000	2.121.000	
	4	GEÇİCİ SÜRELİ ÇALIŞANLAR			4.000	4.000	5.000	
	5	DİĞER PERSONELLER						
	7	MİLLETVEKİLLERİ						
	9	İSTİHBARAT PERSONELİ						
03		MAL VE HİZMET ALIM GİDERLERİ	3.150.000	4.017.931	3.618.000	3.866.000	4.051.000	
	1	ÜRETİME YÖNELİK MAL VE MALZEME ALIMLARI						
	2	TÜKETİME YÖNELİK MAL VE MALZEME ALIMLARI	3.063.000	3.974.184	3.523.000	3.764.000	3.956.000	
	3	YOLLUKLAR						
	4	GÖREV GİDERLERİ						
	5	HİZMET ALIMLARI	87.000	43.747	95.000	102.000	95.000	
	6	TEMSİL VE TANITMA GİDERLERİ						
	7	MENKUL MAL, GAYRİMADDİ HAK ALIM, BAKIM VE ONARIM GİDERLERİ						
	8	GAYRİMENKUL MAL BAKIM VE ONARIM GİDERLERİ						
	9	TEDAVİ VE CENAZE GİDERLERİ						
05		CARİ TRANSFERLER						
	1	GÖREV ZARARLARI						
	2	HAZİNE YARDIMLARI						
	3	KAR AMACI GÜTMİYEN KURULUŞLARA YAPILAN TRANSFERLER						
	4	HANE HALKINA YAPILAN TRANSFERLER						

	5	DEVLET SOSYAL GÜVENLİK KURUMLARINDAN HANE HALKINA YAPILAN FAYDA ÖDEMELERİ						
	6	YURTDIŞINA YAPILAN TRANSFERLER						
	8	GELİRDEN AYRILAN PAYLAR						
CARİ GİDERLER TOPLAMI			10.661.000	9.083.379	14.321.000	15.368.000	16.300.000	
CARİ GİDERLER TABLOSU								
2020 (KBÖ)								
KURUM: BİLECİK ŞEYH EDEBALI ÜNİVERSİTESİ								
KOD	AÇIKLAMA	2019			2020	2021	2022	
		BAŞLANGIÇ ÖDENEĞİ	AĞUSTOS SONU HARCAMA	BÜTÇE TEKLİFİ	BÜTÇE TAHMİNİ	BÜTÇE TAHMİNİ		
PROGRAM	YÜKSEKÖĞRETİM HİZMETLERİ	81.085.000	60.544.063	95.454.000	102.553.000	109.102.000		
ALTPROGRAM	ÖN LİSANS EĞİTİMİ, LİSANS EĞİTİMİ VE LİSANSÜSTÜ EĞİTİM	78.399.000	57.816.862	92.521.000	99.409.000	105.774.000		
FAALİYET	Yükseköğretim Kurumları Birinci Öğretim	73.250.000	54.845.051	85.989.000	92.389.000	98.345.000		
BİRİM	PERSONEL DAİRE BAŞKANLIĞI		3.090					
FİNANS TİPİ	Diğer Özel Bütçeli İdareler		3.090					
EKONOMİK KODLAR		2019			2020	2021	2022	
		BAŞLANGIÇ ÖDENEĞİ	AĞUSTOS SONU HARCAMA	BÜTÇE TEKLİFİ	BÜTÇE TAHMİNİ	BÜTÇE TAHMİNİ		
01	PERSONEL GİDERLERİ		3.090					
	1	MEMURLAR		3.090				
	2	SÖZLEŞMELİ PERSONEL						
	3	İŞÇİLER						
	4	GEÇİCİ SÜRELİ ÇALIŞANLAR						
	5	DİĞER PERSONELLER						
	7	MİLLETVEKİLLERİ						
	8	CUMHURBAŞKANI ÖDENEĞİ						
	9	İSTİHBARAT PERSONELİ						

02		SOSYAL GÜVENLİK KURUMUNA DEVLET PRİMİ GİDERLERİ						
	1	MEMURLAR						
	2	SÖZLEŞMELİ PERSONEL						
	3	İŞÇİLER						
	4	GEÇİCİ SÜRELİ ÇALIŞANLAR						
	5	DİĞER PERSONELLER						
	7	MİLLETVEKİLLERİ						
	9	İSTİHBARAT PERSONELİ						
03		MAL VE HİZMET ALIM GİDERLERİ						
	1	ÜRETİME YÖNELİK MAL VE MALZEME ALIMLARI						
	2	TÜKETİME YÖNELİK MAL VE MALZEME ALIMLARI						
	3	YOLLUKLAR						
	4	GÖREV GİDERLERİ						
	5	HİZMET ALIMLARI						
	6	TEMSİL VE TANITMA GİDERLERİ						
	7	MENKUL MAL, GAYRİMADDİ HAK ALIM, BAKIM VE ONARIM GİDERLERİ						
	8	GAYRİMENKUL MAL BAKIM VE ONARIM GİDERLERİ						
	9	TEDAVİ VE CENAZE GİDERLERİ						
05		CARİ TRANSFERLER						
	1	GÖREV ZARARLARI						
	2	HAZİNE YARDIMLARI						
	3	KAR AMACI GÜTMİYEN KURULUŞLARA YAPILAN TRANSFERLER						
	4	HANE HALKINA YAPILAN TRANSFERLER						
	5	DEVLET SOSYAL GÜVENLİK KURUMLARINDAN HANE HALKINA YAPILAN FAYDA ÖDEMELERİ						
	6	YURTDIŞINA YAPILAN TRANSFERLER						
	8	GELİRDEN AYRILAN PAYLAR						

CARİ GİDERLER TOPLAMI				3.090					
CARİ GİDERLER TABLOSU									
2020 (KBÖ)									
KURUM: BİLECİK ŞEYH EDEBALI ÜNİVERSİTESİ									
KOD	AÇIKLAMA	2019			2020	2021	2022		
		BAŞLANGIÇ ÖDENEĞİ	AĞUSTOS SONU HARCAMA	BÜTÇE TEKLİFİ	BÜTÇE TAHMİNİ	BÜTÇE TAHMİNİ			
PROGRAM	YÜKSEKÖĞRETİM HİZMETLERİ	81.085.000	60.544.063	95.454.000	102.553.000	109.102.000			
ALTPROGRAM	ÖN LİSANS EĞİTİMİ, LİSANS EĞİTİMİ VE LİSANSÜSTÜ EĞİTİM	78.399.000	57.816.862	92.521.000	99.409.000	105.774.000			
FAALİYET	Yükseköğretim Kurumları Birinci Öğretim	73.250.000	54.845.051	85.989.000	92.389.000	98.345.000			
BİRİM	KÜTÜPHANE VE DOKÜMANTASYON DAİRE BAŞKANLIĞI	760.000	636.331	893.000	960.000	1.022.000			
FİNANS TİPİ	Diğer Özel Bütçeli İdareler	760.000	636.331	893.000	960.000	1.022.000			
EKONOMİK KODLAR		2019			2020	2021	2022		
		BAŞLANGIÇ ÖDENEĞİ	AĞUSTOS SONU HARCAMA	BÜTÇE TEKLİFİ	BÜTÇE TAHMİNİ	BÜTÇE TAHMİNİ			
01	PERSONEL GİDERLERİ	612.000	520.055	725.000	779.000	829.000			
	1 MEMURLAR	612.000	520.055	725.000	779.000	829.000			
	2 SÖZLEŞMELİ PERSONEL								
	3 İŞÇİLER								
	4 GEÇİCİ SÜRELİ ÇALIŞANLAR								
	5 DİĞER PERSONELLER								
	7 MİLLETVEKİLLERİ								
	8 CUMHURBAŞKANI ÖDENEĞİ								
	9 İSTİHBARAT PERSONELİ								
02	SOSYAL GÜVENLİK KURUMUNA DEVLET PRİMİ GİDERLERİ	93.000	73.278	108.000	116.000	124.000			
	1 MEMURLAR	93.000	73.278	108.000	116.000	124.000			
	2 SÖZLEŞMELİ PERSONEL								
	3 İŞÇİLER								

	4	GEÇİCİ SÜRELİ ÇALIŞANLAR						
	5	DIĞER PERSONELLER						
	7	MİLLETVEKİLLERİ						
	9	İSTİHBARAT PERSONELİ						
03		MAL VE HİZMET ALIM GİDERLERİ	55.000	42.998	60.000	65.000	69.000	
	1	ÜRETİME YÖNELİK MAL VE MALZEME ALIMLARI						
	2	TÜKETİME YÖNELİK MAL VE MALZEME ALIMLARI	29.000	22.094	32.000	35.000	36.000	
	3	YOLLUKLAR	7.000	1.296	8.000	9.000	9.000	
	4	GÖREV GİDERLERİ						
	5	HİZMET ALIMLARI	11.000	13.806	12.000	13.000	14.000	
	6	TEMSİL VE TANITMA GİDERLERİ						
	7	MENKUL MAL, GAYRİMADDİ HAK ALIM, BAKIM VE ONARIM GİDERLERİ	8.000	5.802	8.000	8.000	10.000	
	8	GAYRİMENKUL MAL BAKIM VE ONARIM GİDERLERİ						
	9	TEDAVİ VE CENAZE GİDERLERİ						
05		CARİ TRANSFERLER						
	1	GÖREV ZARARLARI						
	2	HAZİNE YARDIMLARI						
	3	KAR AMACI GÜTMEYEN KURULUŞLARA YAPILAN TRANSFERLER						
	4	HANE HALKINA YAPILAN TRANSFERLER						
	5	DEVLET SOSYAL GÜVENLİK KURUMLARINDAN HANE HALKINA YAPILAN FAYDA ÖDEMELERİ						
	6	YURTDIŞINA YAPILAN TRANSFERLER						
	8	GELİRDEN AYRILAN PAYLAR						
		CARİ GİDERLER TOPLAMI	760.000	636.331	893.000	960.000	1.022.000	
CARİ GİDERLER TABLOSU								
2020 (KBÖ)								

KURUM: BİLECİK ŞEYH EDEBALI ÜNİVERSİTESİ

KOD	AÇIKLAMA	2019			2020	2021	2022
		BAŞLANGIÇ ÖDENEĞİ	AĞUSTOS SONU HARCAMA	BÜTÇE TEKLİFİ	BÜTÇE TAHMİNİ	BÜTÇE TAHMİNİ	
PROGRAM	YÜKSEKÖĞRETİM HİZMETLERİ	81.085.000	60.544.063	95.454.000	102.553.000	109.102.000	
ALTPROGRAM	ÖN LİSANS EĞİTİMİ, LİSANS EĞİTİMİ VE LİSANSÜSTÜ EĞİTİM	78.399.000	57.816.862	92.521.000	99.409.000	105.774.000	
FAALİYET	Yükseköğretim Kurumları İkinci Öğretim	2.580.000	1.072.479	2.807.000	3.017.000	3.163.000	
BİRİM	SAĞLIK HİZMETLERİ MESLEK YÜKSEK OKULU	83.000	42.802	83.000	89.000	94.000	
FİNANS TİPİ	Diğer Özel Bütçeli İdareler	83.000	42.802	83.000	89.000	94.000	
EKONOMİK KODLAR		2019			2020	2021	2022
		BAŞLANGIÇ ÖDENEĞİ	AĞUSTOS SONU HARCAMA	BÜTÇE TEKLİFİ	BÜTÇE TAHMİNİ	BÜTÇE TAHMİNİ	
01	PERSONEL GİDERLERİ	83.000	42.802	83.000	89.000	94.000	
	1 MEMURLAR	83.000	40.142	83.000	89.000	94.000	
	2 SÖZLEŞMELİ PERSONEL						
	3 İŞÇİLER						
	4 GEÇİCİ SÜRELİ ÇALIŞANLAR		2.660				
	5 DİĞER PERSONELLER						
	7 MİLLETVEKİLLERİ						
	8 CUMHURBAŞKANI ÖDENEĞİ						
	9 İSTİHBARAT PERSONELİ						
02	SOSYAL GÜVENLİK KURUMUNA DEVLET PRİMİ GİDERLERİ						
	1 MEMURLAR						
	2 SÖZLEŞMELİ PERSONEL						
	3 İŞÇİLER						
	4 GEÇİCİ SÜRELİ ÇALIŞANLAR						
	5 DİĞER PERSONELLER						
	7 MİLLETVEKİLLERİ						
	9 İSTİHBARAT PERSONELİ						
03	MAL VE HİZMET ALIM GİDERLERİ						

	1	ÜRETİME YÖNELİK MAL VE MALZEME ALIMLARI						
	2	TÜKETİME YÖNELİK MAL VE MALZEME ALIMLARI						
	3	YOLLUKLAR						
	4	GÖREV GİDERLERİ						
	5	HİZMET ALIMLARI						
	6	TEMSİL VE TANITMA GİDERLERİ						
	7	MENKUL MAL, GAYRİMADDİ HAK ALIM, BAKIM VE ONARIM GİDERLERİ						
	8	GAYRİMENKUL MAL BAKIM VE ONARIM GİDERLERİ						
	9	TEDAVİ VE CENAZE GİDERLERİ						
05		CARİ TRANSFERLER						
	1	GÖREV ZARARLARI						
	2	HAZİNE YARDIMLARI						
	3	KAR AMACI GÜTMİYEN KURULUŞLARA YAPILAN TRANSFERLER						
	4	HANE HALKINA YAPILAN TRANSFERLER						
	5	DEVLET SOSYAL GÜVENLİK KURUMLARINDAN HANE HALKINA YAPILAN FAYDA ÖDEMELERİ						
	6	YURTDIŞINA YAPILAN TRANSFERLER						
	8	GELİRDEN AYRILAN PAYLAR						
		CARİ GİDERLER TOPLAMI	83.000	42.802	83.000	89.000	94.000	

CARİ GİDERLER TABLOSU

2020 (KBÖ)

KURUM: BİLECİK ŞEYH EDEBALI ÜNİVERSİTESİ

KOD	AÇIKLAMA	2019			2020	2021	2022
		BAŞLANGIÇ ÖDENEĞİ	AĞUSTOS SONU HARCAMA	BÜTÇE TEKLİFİ	BÜTÇE TAHMİNİ	BÜTÇE TAHMİNİ	
PROGRAM	YÜKSEKÖĞRETİM HİZMETLERİ	81.085.000	60.544.063	95.454.000	102.553.000	109.102.000	

ALTPROGRAM	ÖN LİSANS EĞİTİMİ, LİSANS EĞİTİMİ VE LİSANSÜSTÜ EĞİTİM	78.399.000	57.816.862	92.521.000	99.409.000	105.774.000	
FAALİYET	Yükseköğretim Kurumları İkinci Öğretim	2.580.000	1.072.479	2.807.000	3.017.000	3.163.000	
BİRİM	FEN-EDEBİYAT FAKÜLTESİ	272.000	129.128	314.000	338.000	355.000	
FİNANS TİPİ	Diğer Özel Bütçeli İdareler	272.000	129.128	314.000	338.000	355.000	
EKONOMİK KODLAR		2019			2020	2021	2022
		BAŞLANGIÇ ÖDENEĞİ	AĞUSTOS SONU HARCAMA	BÜTÇE TEKLİFİ	BÜTÇE TAHMİNİ	BÜTÇE TAHMİNİ	
01	PERSONEL GİDERLERİ	256.000	128.786	295.000	317.000	333.000	
	1 MEMURLAR	255.000	126.447	294.000	316.000	332.000	
	2 SÖZLEŞMELİ PERSONEL						
	3 İŞÇİLER						
	4 GEÇİCİ SÜRELİ ÇALIŞANLAR	1.000	2.339	1.000	1.000	1.000	
	5 DİĞER PERSONELLER						
	7 MİLLETVEKİLLERİ						
	8 CUMHURBAŞKANI ÖDENEĞİ						
	9 İSTİHBARAT PERSONELİ						
02	SOSYAL GÜVENLİK KURUMUNA DEVLET PRİMİ GİDERLERİ	1.000	342	1.000	1.000	1.000	
	1 MEMURLAR						
	2 SÖZLEŞMELİ PERSONEL						
	3 İŞÇİLER						
	4 GEÇİCİ SÜRELİ ÇALIŞANLAR	1.000	342	1.000	1.000	1.000	
	5 DİĞER PERSONELLER						
	7 MİLLETVEKİLLERİ						
	9 İSTİHBARAT PERSONELİ						
03	MAL VE HİZMET ALIM GİDERLERİ	15.000		18.000	20.000	21.000	
	1 ÜRETİME YÖNELİK MAL VE MALZEME ALIMLARI						
	2 TÜKETİME YÖNELİK MAL VE MALZEME ALIMLARI	8.000		10.000	12.000	12.000	
	3 YOLLUKLAR						
	4 GÖREV GİDERLERİ						
	5 HİZMET ALIMLARI						

	6	TEMSİL VE TANITMA GİDERLERİ						
	7	MENKUL MAL, GAYRİMADDİ HAK ALIM, BAKIM VE ONARIM GİDERLERİ	7.000		8.000	8.000	9.000	
	8	GAYRİMENKUL MAL BAKIM VE ONARIM GİDERLERİ						
	9	TEDAVİ VE CENAZE GİDERLERİ						
05		CARİ TRANSFERLER						
	1	GÖREV ZARARLARI						
	2	HAZİNE YARDIMLARI						
	3	KAR AMACI GÜTMEMEYEN KURULUŞLARA YAPILAN TRANSFERLER						
	4	HANE HALKINA YAPILAN TRANSFERLER						
	5	DEVLET SOSYAL GÜVENLİK KURUMLARINDAN HANE HALKINA YAPILAN FAYDA ÖDEMELERİ						
	6	YURTDIŞINA YAPILAN TRANSFERLER						
	8	GELİRDEN AYRILAN PAYLAR						
		CARİ GİDERLER TOPLAMI	272.000	129.128	314.000	338.000	355.000	

CARİ GİDERLER TABLOSU

2020 (KBÖ)

KURUM: BİLECİK ŞEYH EDEBALI ÜNİVERSİTESİ

KOD	AÇIKLAMA	2019			2020	2021	2022
		BAŞLANGIÇ ÖDENEĞİ	AĞUSTOS SONU HARCAMA	BÜTÇE TEKLİFİ	BÜTÇE TAHMİNİ	BÜTÇE TAHMİNİ	
PROGRAM	YÜKSEKÖĞRETİM HİZMETLERİ	81.085.000	60.544.063	95.454.000	102.553.000	109.102.000	
ALTPROGRAM	ÖN LİSANS EĞİTİMİ, LİSANS EĞİTİMİ VE LİSANSÜSTÜ EĞİTİM	78.399.000	57.816.862	92.521.000	99.409.000	105.774.000	
FAALİYET	Yükseköğretim Kurumları İkinci Öğretim	2.580.000	1.072.479	2.807.000	3.017.000	3.163.000	
BİRİM	MESLEK YÜKSEKOKULU	179.000	21.090	190.000	205.000	215.000	
FİNANS TİPİ	Diğer Özel Bütçeli İdareler	179.000	21.090	190.000	205.000	215.000	

EKONOMİK KODLAR			2019			2020	2021	2022
			BAŞLANGIÇ ÖDENEĞİ	AĞUSTOS SONU HARCAMA	BÜTÇE TEKLİFİ	BÜTÇE TAHMİNİ	BÜTÇE TAHMİNİ	
01		PERSONEL GİDERLERİ	164.000	21.090	175.000	187.000	196.000	
	1	MEMURLAR	163.000	21.090	174.000	186.000	195.000	
	2	SÖZLEŞMELİ PERSONEL						
	3	İŞÇİLER						
	4	GEÇİCİ SÜRELİ ÇALIŞANLAR	1.000		1.000	1.000	1.000	
	5	DİĞER PERSONELLER						
	7	MİLLETVEKİLLERİ						
	8	CUMHURBAŞKANI ÖDENEĞİ						
	9	İSTİHBARAT PERSONELİ						
02		SOSYAL GÜVENLİK KURUMUNA DEVLET PRİMİ GİDERLERİ	1.000		1.000	2.000	2.000	
	1	MEMURLAR						
	2	SÖZLEŞMELİ PERSONEL						
	3	İŞÇİLER						
	4	GEÇİCİ SÜRELİ ÇALIŞANLAR	1.000		1.000	2.000	2.000	
	5	DİĞER PERSONELLER						
	7	MİLLETVEKİLLERİ						
	9	İSTİHBARAT PERSONELİ						
03		MAL VE HİZMET ALIM GİDERLERİ	14.000		14.000	16.000	17.000	
	1	ÜRETİME YÖNELİK MAL VE MALZEME ALIMLARI						
	2	TÜKETİME YÖNELİK MAL VE MALZEME ALIMLARI	5.000		5.000	6.000	6.000	
	3	YOLLUKLAR						
	4	GÖREV GİDERLERİ						
	5	HİZMET ALIMLARI						
	6	TEMSİL VE TANITMA GİDERLERİ						
	7	MENKUL MAL, GAYRİMADDİ HAK ALIM, BAKIM VE ONARIM GİDERLERİ	6.000		6.000	7.000	8.000	
	8	GAYRİMENKUL MAL BAKIM VE ONARIM GİDERLERİ	3.000		3.000	3.000	3.000	
	9	TEDAVİ VE CENAZE						

		GİDERLERİ						
05		CARİ TRANSFERLER						
	1	GÖREV ZARARLARI						
	2	HAZİNE YARDIMLARI						
	3	KAR AMACI GÜTMİYEN KURULUŞLARA YAPILAN TRANSFERLER						
	4	HANE HALKINA YAPILAN TRANSFERLER						
	5	DEVLET SOSYAL GÜVENLİK KURUMLARINDAN HANE HALKINA YAPILAN FAYDA ÖDEMELERİ						
	6	YURTDIŞINA YAPILAN TRANSFERLER						
	8	GELİRDEN AYRILAN PAYLAR						
		CARİ GİDERLER TOPLAMI	179.000	21.090	190.000	205.000	215.000	

CARİ GİDERLER TABLOSU

2020 (KBÖ)

KURUM: BİLECİK ŞEYH EDEBALI ÜNİVERSİTESİ

KOD	AÇIKLAMA	2019			2020	2021	2022
		BAŞLANGIÇ ÖDENEĞİ	AĞUSTOS SONU HARCAMA	BÜTÇE TEKLİFİ	BÜTÇE TAHMİNİ	BÜTÇE TAHMİNİ	
PROGRAM	YÜKSEKÖĞRETİM HİZMETLERİ	81.085.000	60.544.063	95.454.000	102.553.000	109.102.000	
ALTPROGRAM	ÖN LİSANS EĞİTİMİ, LİSANS EĞİTİMİ VE LİSANSÜSTÜ EĞİTİM	78.399.000	57.816.862	92.521.000	99.409.000	105.774.000	
FAALİYET	Yükseköğretim Kurumları İkinci Öğretim	2.580.000	1.072.479	2.807.000	3.017.000	3.163.000	
BİRİM	İKTİSADİ VE İDARİ BİLİMLER FAKÜLTESİ	804.000	440.880	866.000	933.000	978.000	
FİNANS TİPİ	Diğer Özel Bütçeli İdareler	804.000	440.880	866.000	933.000	978.000	
EKONOMİK KODLAR		2019			2020	2021	2022
		BAŞLANGIÇ ÖDENEĞİ	AĞUSTOS SONU HARCAMA	BÜTÇE TEKLİFİ	BÜTÇE TAHMİNİ	BÜTÇE TAHMİNİ	
01	PERSONEL GİDERLERİ	792.000	434.924	856.000	921.000	966.000	

	1	MEMURLAR	791.000	431.901	855.000	920.000	965.000	
	2	SÖZLEŞMELİ PERSONEL						
	3	İŞÇİLER						
	4	GEÇİCİ SÜRELİ ÇALIŞANLAR	1.000	3.023	1.000	1.000	1.000	
	5	DIĞER PERSONELLER						
	7	MİLLETVEKİLLERİ						
	8	CUMHURBAŞKANI ÖDENEĐİ						
	9	İSTİHBARAT PERSONELİ						
02		SOSYAL GÜVENLİK KURUMUNA DEVLET PRİMİ GİDERLERİ	1.000		1.000	1.000	1.000	
	1	MEMURLAR						
	2	SÖZLEŞMELİ PERSONEL						
	3	İŞÇİLER						
	4	GEÇİCİ SÜRELİ ÇALIŞANLAR	1.000		1.000	1.000	1.000	
	5	DIĞER PERSONELLER						
	7	MİLLETVEKİLLERİ						
	9	İSTİHBARAT PERSONELİ						
03		MAL VE HİZMET ALIM GİDERLERİ	11.000	5.956	9.000	11.000	11.000	
	1	ÜRETİME YÖNELİK MAL VE MALZEME ALIMLARI						
	2	TÜKETİME YÖNELİK MAL VE MALZEME ALIMLARI	11.000	5.956	9.000	11.000	11.000	
	3	YOLLUKLAR						
	4	GÖREV GİDERLERİ						
	5	HİZMET ALIMLARI						
	6	TEMSİL VE TANITMA GİDERLERİ						
	7	MENKUL MAL, GAYRİMADDİ HAK ALIM, BAKIM VE ONARIM GİDERLERİ						
	8	GAYRİMENKUL MAL BAKIM VE ONARIM GİDERLERİ						
	9	TEDAVİ VE CENAZE GİDERLERİ						
05		CARİ TRANSFERLER						
	1	GÖREV ZARARLARI						
	2	HAZİNE YARDIMLARI						
	3	KAR AMACI GÜTMEYEN KURULUŞLARA YAPILAN						

		TRANSFERLER						
	4	HANE HALKINA YAPILAN TRANSFERLER						
	5	DEVLET SOSYAL GÜVENLİK KURUMLARINDAN HANE HALKINA YAPILAN FAYDA ÖDEMELERİ						
	6	YURTDIŞINA YAPILAN TRANSFERLER						
	8	GELİRDEN AYRILAN PAYLAR						
CARİ GİDERLER TOPLAMI			804.000	440.880	866.000	933.000	978.000	
CARİ GİDERLER TABLOSU								
2020 (KBÖ)								
KURUM: BİLECİK ŞEYH EDEBALI ÜNİVERSİTESİ								
KOD	AÇIKLAMA	2019			2020	2021	2022	
		BAŞLANGIÇ ÖDENEĞİ	AĞUSTOS SONU HARCAMA	BÜTÇE TEKLİFİ	BÜTÇE TAHMİNİ	BÜTÇE TAHMİNİ		
PROGRAM	YÜKSEKÖĞRETİM HİZMETLERİ	81.085.000	60.544.063	95.454.000	102.553.000	109.102.000		
ALTPROGRAM	ÖN LİSANS EĞİTİMİ, LİSANS EĞİTİMİ VE LİSANSÜSTÜ EĞİTİM	78.399.000	57.816.862	92.521.000	99.409.000	105.774.000		
FAALİYET	Yükseköğretim Kurumları İkinci Öğretim	2.580.000	1.072.479	2.807.000	3.017.000	3.163.000		
BİRİM	İslami İlimler Fakültesi			15.000	15.000	16.000		
FİNANS TİPİ	Diğer Özel Bütçeli İdareler			15.000	15.000	16.000		
EKONOMİK KODLAR		2019			2020	2021	2022	
		BAŞLANGIÇ ÖDENEĞİ	AĞUSTOS SONU HARCAMA	BÜTÇE TEKLİFİ	BÜTÇE TAHMİNİ	BÜTÇE TAHMİNİ		
01	PERSONEL GİDERLERİ			15.000	15.000	16.000		
	1	MEMURLAR			15.000	16.000		
	2	SÖZLEŞMELİ PERSONEL						
	3	İŞÇİLER						
	4	GEÇİCİ SÜRELİ ÇALIŞANLAR						
	5	DİĞER PERSONELLER						
	7	MİLLETVEKİLLERİ						

	8	CUMHURBAŞKANI ÖDENEĞİ						
	9	İSTİHBARAT PERSONELİ						
02		SOSYAL GÜVENLİK KURUMUNA DEVLET PRİMİ GİDERLERİ						
	1	MEMURLAR						
	2	SÖZLEŞMELİ PERSONEL						
	3	İŞÇİLER						
	4	GEÇİCİ SÜRELİ ÇALIŞANLAR						
	5	DIĞER PERSONELLER						
	7	MİLLETVEKİLLERİ						
	9	İSTİHBARAT PERSONELİ						
03		MAL VE HİZMET ALIM GİDERLERİ						
	1	ÜRETİME YÖNELİK MAL VE MALZEME ALIMLARI						
	2	TÜKETİME YÖNELİK MAL VE MALZEME ALIMLARI						
	3	YOLLUKLAR						
	4	GÖREV GİDERLERİ						
	5	HİZMET ALIMLARI						
	6	TEMSİL VE TANITMA GİDERLERİ						
	7	MENKUL MAL, GAYRİMADDİ HAK ALIM, BAKIM VE ONARIM GİDERLERİ						
	8	GAYRİMENKUL MAL BAKIM VE ONARIM GİDERLERİ						
	9	TEDAVİ VE CENAZE GİDERLERİ						
05		CARİ TRANSFERLER						
	1	GÖREV ZARARLARI						
	2	HAZİNE YARDIMLARI						
	3	KAR AMACI GÜTMİYEN KURULUŞLARA YAPILAN TRANSFERLER						
	4	HANE HALKINA YAPILAN TRANSFERLER						
	5	DEVLET SOSYAL GÜVENLİK KURUMLARINDAN HANE HALKINA YAPILAN FAYDA ÖDEMELERİ						
	6	YURTDIŞINA YAPILAN						

		TRANSFERLER						
	8	GELİRDEN AYRILAN PAYLAR						
CARİ GİDERLER TOPLAMI					15.000	15.000	16.000	
CARİ GİDERLER TABLOSU								
2020 (KBÖ)								
KURUM: BİLECİK ŞEYH EDEBALI ÜNİVERSİTESİ								
KOD	AÇIKLAMA	2019			2020	2021	2022	
		BAŞLANGIÇ ÖDENEĞİ	AĞUSTOS SONU HARCAMA	BÜTÇE TEKLİFİ	BÜTÇE TAHMİNİ	BÜTÇE TAHMİNİ		
PROGRAM	YÜKSEKÖĞRETİM HİZMETLERİ	81.085.000	60.544.063	95.454.000	102.553.000	109.102.000		
ALTPROGRAM	ÖN LİSANS EĞİTİMİ, LİSANS EĞİTİMİ VE LİSANSÜSTÜ EĞİTİM	78.399.000	57.816.862	92.521.000	99.409.000	105.774.000		
FAALİYET	Yükseköğretim Kurumları İkinci Öğretim	2.580.000	1.072.479	2.807.000	3.017.000	3.163.000		
BİRİM	GÖLPAZARI MESLEK YÜKSEKOKULU	66.000	11.337	73.000	78.000	83.000		
FİNANS TİPİ	Diğer Özel Bütçeli İdareler	66.000	11.337	73.000	78.000	83.000		
EKONOMİK KODLAR		2019			2020	2021	2022	
		BAŞLANGIÇ ÖDENEĞİ	AĞUSTOS SONU HARCAMA	BÜTÇE TEKLİFİ	BÜTÇE TAHMİNİ	BÜTÇE TAHMİNİ		
01	PERSONEL GİDERLERİ	62.000	11.337	70.000	75.000	79.000		
	1 MEMURLAR	62.000	11.337	70.000	75.000	79.000		
	2 SÖZLEŞMELİ PERSONEL							
	3 İŞÇİLER							
	4 GEÇİCİ SÜRELİ ÇALIŞANLAR							
	5 DİĞER PERSONELLER							
	7 MİLLETVEKİLLERİ							
	8 CUMHURBAŞKANI ÖDENEĞİ							
	9 İSTİHBARAT PERSONELİ							
02	SOSYAL GÜVENLİK KURUMUNA DEVLET PRİMİ GİDERLERİ							
	1 MEMURLAR							
	2 SÖZLEŞMELİ PERSONEL							

	3	İŞÇİLER						
	4	GEÇİCİ SÜRELİ ÇALIŞANLAR						
	5	DİĞER PERSONELLER						
	7	MİLLETVEKİLLERİ						
	9	İSTİHBARAT PERSONELİ						
03		MAL VE HİZMET ALIM GİDERLERİ	4.000		3.000	3.000	4.000	
	1	ÜRETİME YÖNELİK MAL VE MALZEME ALIMLARI						
	2	TÜKETİME YÖNELİK MAL VE MALZEME ALIMLARI						
	3	YOLLUKLAR						
	4	GÖREV GİDERLERİ						
	5	HİZMET ALIMLARI						
	6	TEMSİL VE TANITMA GİDERLERİ						
	7	MENKUL MAL, GAYRİMADDİ HAK ALIM, BAKIM VE ONARIM GİDERLERİ	2.000		1.000	1.000	2.000	
	8	GAYRİMENKUL MAL BAKIM VE ONARIM GİDERLERİ	2.000		2.000	2.000	2.000	
	9	TEDAVİ VE CENAZE GİDERLERİ						
05		CARİ TRANSFERLER						
	1	GÖREV ZARARLARI						
	2	HAZİNE YARDIMLARI						
	3	KAR AMACI GÜTMEYEN KURULUŞLARA YAPILAN TRANSFERLER						
	4	HANE HALKINA YAPILAN TRANSFERLER						
	5	DEVLET SOSYAL GÜVENLİK KURUMLARINDAN HANE HALKINA YAPILAN FAYDA ÖDEMELERİ						
	6	YURTDIŞINA YAPILAN TRANSFERLER						
	8	GELİRDEN AYRILAN PAYLAR						
		CARİ GİDERLER TOPLAMI	66.000	11.337	73.000	78.000	83.000	
CARİ GİDERLER TABLOSU								

2020 (KBÖ)

KURUM: BİLECİK ŞEYH EDEBALI ÜNİVERSİTESİ

KOD	AÇIKLAMA	2019			2020	2021	2022
		BAŞLANGIÇ ÖDENEĞİ	AĞUSTOS SONU HARCAMA	BÜTÇE TEKLİFİ	BÜTÇE TAHMİNİ	BÜTÇE TAHMİNİ	
PROGRAM	YÜKSEKÖĞRETİM HİZMETLERİ	81.085.000	60.544.063	95.454.000	102.553.000	109.102.000	
ALTPROGRAM	ÖN LİSANS EĞİTİMİ, LİSANS EĞİTİMİ VE LİSANSÜSTÜ EĞİTİM	78.399.000	57.816.862	92.521.000	99.409.000	105.774.000	
FAALİYET	Yükseköğretim Kurumları İkinci Öğretim	2.580.000	1.072.479	2.807.000	3.017.000	3.163.000	
BİRİM	OSMANELİ MESLEK YÜKSEKOKULU	90.000	26.706	90.000	97.000	103.000	
FİNANS TİPİ	Diğer Özel Bütçeli İdareler	90.000	26.706	90.000	97.000	103.000	
EKONOMİK KODLAR		2019			2020	2021	2022
		BAŞLANGIÇ ÖDENEĞİ	AĞUSTOS SONU HARCAMA	BÜTÇE TEKLİFİ	BÜTÇE TAHMİNİ	BÜTÇE TAHMİNİ	
01	PERSONEL GİDERLERİ	83.000	26.706	84.000	90.000	95.000	
	1 MEMURLAR	82.000	26.706	83.000	89.000	94.000	
	2 SÖZLEŞMELİ PERSONEL						
	3 İŞÇİLER						
	4 GEÇİCİ SÜRELİ ÇALIŞANLAR	1.000		1.000	1.000	1.000	
	5 DİĞER PERSONELLER						
	7 MİLLETVEKİLLERİ						
	8 CUMHURBAŞKANI ÖDENEĞİ						
	9 İSTİHBARAT PERSONELİ						
02	SOSYAL GÜVENLİK KURUMUNA DEVLET PRİMİ GİDERLERİ	1.000		1.000	1.000	1.000	
	1 MEMURLAR						
	2 SÖZLEŞMELİ PERSONEL						
	3 İŞÇİLER						
	4 GEÇİCİ SÜRELİ ÇALIŞANLAR	1.000		1.000	1.000	1.000	
	5 DİĞER PERSONELLER						
	7 MİLLETVEKİLLERİ						
	9 İSTİHBARAT PERSONELİ						
03	MAL VE HİZMET ALIM GİDERLERİ	6.000		5.000	6.000	7.000	

	1	ÜRETİME YÖNELİK MAL VE MALZEME ALIMLARI					
	2	TÜKETİME YÖNELİK MAL VE MALZEME ALIMLARI					
	3	YOLLUKLAR					
	4	GÖREV GİDERLERİ					
	5	HİZMET ALIMLARI					
	6	TEMSİL VE TANITMA GİDERLERİ					
	7	MENKUL MAL, GAYRİMADDİ HAK ALIM, BAKIM VE ONARIM GİDERLERİ	6.000		5.000	6.000	7.000
	8	GAYRİMENKUL MAL BAKIM VE ONARIM GİDERLERİ					
	9	TEDAVİ VE CENAZE GİDERLERİ					
05		CARİ TRANSFERLER					
	1	GÖREV ZARARLARI					
	2	HAZİNE YARDIMLARI					
	3	KAR AMACI GÜTMİYEN KURULUŞLARA YAPILAN TRANSFERLER					
	4	HANE HALKINA YAPILAN TRANSFERLER					
	5	DEVLET SOSYAL GÜVENLİK KURUMLARINDAN HANE HALKINA YAPILAN FAYDA ÖDEMELERİ					
	6	YURTDIŞINA YAPILAN TRANSFERLER					
	8	GELİRDEN AYRILAN PAYLAR					
		CARİ GİDERLER TOPLAMI	90.000	26.706	90.000	97.000	103.000

CARİ GİDERLER TABLOSU

2020 (KBÖ)

KURUM: BİLECİK ŞEYH EDEBALI ÜNİVERSİTESİ

KOD	AÇIKLAMA	2019			2020	2021	2022
		BAŞLANGIÇ ÖDENEĞİ	AĞUSTOS SONU HARCAMA	BÜTÇE TEKLİFİ	BÜTÇE TAHMİNİ	BÜTÇE TAHMİNİ	
PROGRAM	YÜKSEKÖĞRETİM HİZMETLERİ	81.085.000	60.544.063	95.454.000	102.553.000	109.102.000	

ALTPROGRAM	ÖN LİSANS EĞİTİMİ, LİSANS EĞİTİMİ VE LİSANSÜSTÜ EĞİTİM	78.399.000	57.816.862	92.521.000	99.409.000	105.774.000	
FAALİYET	Yükseköğretim Kurumları İkinci Öğretim	2.580.000	1.072.479	2.807.000	3.017.000	3.163.000	
BİRİM	PAZARYERİ MESLEK YÜKSEKOKULU	98.000	8.375	101.000	108.000	114.000	
FİNANS TİPİ	Diğer Özel Bütçeli İdareler	98.000	8.375	101.000	108.000	114.000	
EKONOMİK KODLAR		2019			2020	2021	2022
		BAŞLANGIÇ ÖDENEĞİ	AĞUSTOS SONU HARCAMA	BÜTÇE TEKLİFİ	BÜTÇE TAHMİNİ	BÜTÇE TAHMİNİ	
01	PERSONEL GİDERLERİ	96.000	8.375	99.000	106.000	112.000	
	1 MEMURLAR	95.000	8.375	98.000	105.000	111.000	
	2 SÖZLEŞMELİ PERSONEL						
	3 İŞÇİLER						
	4 GEÇİCİ SÜRELİ ÇALIŞANLAR	1.000		1.000	1.000	1.000	
	5 DIĞER PERSONELLER						
	7 MİLLETVEKİLLERİ						
	8 CUMHURBAŞKANI ÖDENEĞİ						
	9 İSTİHBARAT PERSONELİ						
02	SOSYAL GÜVENLİK KURUMUNA DEVLET PRİMİ GİDERLERİ						
	1 MEMURLAR						
	2 SÖZLEŞMELİ PERSONEL						
	3 İŞÇİLER						
	4 GEÇİCİ SÜRELİ ÇALIŞANLAR						
	5 DIĞER PERSONELLER						
	7 MİLLETVEKİLLERİ						
	9 İSTİHBARAT PERSONELİ						
03	MAL VE HİZMET ALIM GİDERLERİ	2.000		2.000	2.000	2.000	
	1 ÜRETİME YÖNELİK MAL VE MALZEME ALIMLARI						
	2 TÜKETİME YÖNELİK MAL VE MALZEME ALIMLARI						
	3 YOLLUKLAR						
	4 GÖREV GİDERLERİ						
	5 HİZMET ALIMLARI						

	6	TEMSİL VE TANITMA GİDERLERİ					
	7	MENKUL MAL, GAYRİMADDİ HAK ALIM, BAKIM VE ONARIM GİDERLERİ					
	8	GAYRİMENKUL MAL BAKIM VE ONARIM GİDERLERİ	2.000		2.000	2.000	2.000
	9	TEDAVİ VE CENAZE GİDERLERİ					
05		CARİ TRANSFERLER					
	1	GÖREV ZARARLARI					
	2	HAZİNE YARDIMLARI					
	3	KAR AMACI GÜTMEMEYEN KURULUŞLARA YAPILAN TRANSFERLER					
	4	HANE HALKINA YAPILAN TRANSFERLER					
	5	DEVLET SOSYAL GÜVENLİK KURUMLARINDAN HANE HALKINA YAPILAN FAYDA ÖDEMELERİ					
	6	YURTDIŞINA YAPILAN TRANSFERLER					
	8	GELİRDEN AYRILAN PAYLAR					
		CARİ GİDERLER TOPLAMI	98.000	8.375	101.000	108.000	114.000

CARİ GİDERLER TABLOSU

2020 (KBÖ)

KURUM: BİLECİK ŞEYH EDEBALI ÜNİVERSİTESİ

KOD	AÇIKLAMA	2019			2020	2021	2022
		BAŞLANGIÇ ÖDENEĞİ	AĞUSTOS SONU HARCAMA	BÜTÇE TEKLİFİ	BÜTÇE TAHMİNİ	BÜTÇE TAHMİNİ	
PROGRAM	YÜKSEKÖĞRETİM HİZMETLERİ	81.085.000	60.544.063	95.454.000	102.553.000	109.102.000	
ALTPROGRAM	ÖN LİSANS EĞİTİMİ, LİSANS EĞİTİMİ VE LİSANSÜSTÜ EĞİTİM	78.399.000	57.816.862	92.521.000	99.409.000	105.774.000	
FAALİYET	Yükseköğretim Kurumları İkinci Öğretim	2.580.000	1.072.479	2.807.000	3.017.000	3.163.000	
BİRİM	SÖĞÜT MESLEK YÜKSEKOKULU	272.000	35.367	289.000	313.000	325.000	
FİNANS TİPİ	Diğer Özel Bütçeli İdareler	272.000	35.367	289.000	313.000	325.000	

EKONOMİK KODLAR			2019			2020	2021	2022
			BAŞLANGIÇ ÖDENEĞİ	AĞUSTOS SONU HARCAMA	BÜTÇE TEKLİFİ	BÜTÇE TAHMİNİ	BÜTÇE TAHMİNİ	
01		PERSONEL GİDERLERİ	265.000	35.367	283.000	306.000	317.000	
	1	MEMURLAR	255.000	35.367	273.000	295.000	306.000	
	2	SÖZLEŞMELİ PERSONEL						
	3	İŞÇİLER						
	4	GEÇİCİ SÜRELİ ÇALIŞANLAR	10.000		10.000	11.000	11.000	
	5	DİĞER PERSONELLER						
	7	MİLLETVEKİLLERİ						
	8	CUMHURBAŞKANI ÖDENEĞİ						
	9	İSTİHBARAT PERSONELİ						
02		SOSYAL GÜVENLİK KURUMUNA DEVLET PRİMİ GİDERLERİ	1.000		1.000	1.000	1.000	
	1	MEMURLAR						
	2	SÖZLEŞMELİ PERSONEL						
	3	İŞÇİLER						
	4	GEÇİCİ SÜRELİ ÇALIŞANLAR	1.000		1.000	1.000	1.000	
	5	DİĞER PERSONELLER						
	7	MİLLETVEKİLLERİ						
	9	İSTİHBARAT PERSONELİ						
03		MAL VE HİZMET ALIM GİDERLERİ	6.000		5.000	6.000	7.000	
	1	ÜRETİME YÖNELİK MAL VE MALZEME ALIMLARI						
	2	TÜKETİME YÖNELİK MAL VE MALZEME ALIMLARI						
	3	YOLLUKLAR						
	4	GÖREV GİDERLERİ						
	5	HİZMET ALIMLARI						
	6	TEMSİL VE TANITMA GİDERLERİ						
	7	MENKUL MAL, GAYRİMADDİ HAK ALIM, BAKIM VE ONARIM GİDERLERİ	6.000		5.000	6.000	7.000	
	8	GAYRİMENKUL MAL BAKIM VE ONARIM GİDERLERİ						
	9	TEDAVİ VE CENAZE						

		GİDERLERİ						
05		CARİ TRANSFERLER						
	1	GÖREV ZARARLARI						
	2	HAZİNE YARDIMLARI						
	3	KAR AMACI GÜTMİYEN KURULUŞLARA YAPILAN TRANSFERLER						
	4	HANE HALKINA YAPILAN TRANSFERLER						
	5	DEVLET SOSYAL GÜVENLİK KURUMLARINDAN HANE HALKINA YAPILAN FAYDA ÖDEMELERİ						
	6	YURTDIŞINA YAPILAN TRANSFERLER						
	8	GELİRDEN AYRILAN PAYLAR						
		CARİ GİDERLER TOPLAMI	272.000	35.367	289.000	313.000	325.000	

CARİ GİDERLER TABLOSU

2020 (KBÖ)

KURUM: BİLECİK ŞEYH EDEBALI ÜNİVERSİTESİ

KOD	AÇIKLAMA	2019			2020	2021	2022
		BAŞLANGIÇ ÖDENEĞİ	AĞUSTOS SONU HARCAMA	BÜTÇE TEKLİFİ	BÜTÇE TAHMİNİ	BÜTÇE TAHMİNİ	
PROGRAM	YÜKSEKÖĞRETİM HİZMETLERİ	81.085.000	60.544.063	95.454.000	102.553.000	109.102.000	
ALTPROGRAM	ÖN LİSANS EĞİTİMİ, LİSANS EĞİTİMİ VE LİSANSÜSTÜ EĞİTİM	78.399.000	57.816.862	92.521.000	99.409.000	105.774.000	
FAALİYET	Yükseköğretim Kurumları İkinci Öğretim	2.580.000	1.072.479	2.807.000	3.017.000	3.163.000	
BİRİM	İDARİ VE MALİ İŞLER DAİRE BAŞKANLIĞI	607.000	253.184	668.000	713.000	746.000	
FİNANS TİPİ	Diğer Özel Bütçeli İdareler	607.000	253.184	668.000	713.000	746.000	
EKONOMİK KODLAR		2019			2020	2021	2022
		BAŞLANGIÇ ÖDENEĞİ	AĞUSTOS SONU HARCAMA	BÜTÇE TEKLİFİ	BÜTÇE TAHMİNİ	BÜTÇE TAHMİNİ	
01	PERSONEL GİDERLERİ						

	1	MEMURLAR						
	2	SÖZLEŞMELİ PERSONEL						
	3	İŞÇİLER						
	4	GEÇİCİ SÜRELİ ÇALIŞANLAR						
	5	DİĞER PERSONELLER						
	7	MİLLETVEKİLLERİ						
	8	CUMHURBAŞKANI ÖDENEĞİ						
	9	İSTİHBARAT PERSONELİ						
02		SOSYAL GÜVENLİK KURUMUNA DEVLET PRİMİ GİDERLERİ						
	1	MEMURLAR						
	2	SÖZLEŞMELİ PERSONEL						
	3	İŞÇİLER						
	4	GEÇİCİ SÜRELİ ÇALIŞANLAR						
	5	DİĞER PERSONELLER						
	7	MİLLETVEKİLLERİ						
	9	İSTİHBARAT PERSONELİ						
03		MAL VE HİZMET ALIM GİDERLERİ	607.000	253.184	668.000	713.000	746.000	
	1	ÜRETİME YÖNELİK MAL VE MALZEME ALIMLARI						
	2	TÜKETİME YÖNELİK MAL VE MALZEME ALIMLARI	475.000	164.950	519.000	552.000	583.000	
	3	YOLLUKLAR	6.000		7.000	8.000	8.000	
	4	GÖREV GİDERLERİ	10.000	40.314	11.000	12.000	12.000	
	5	HİZMET ALIMLARI	34.000	23.150	37.000	40.000	41.000	
	6	TEMSİL VE TANITMA GİDERLERİ						
	7	MENKUL MAL, GAYRİMADDİ HAK ALIM, BAKIM VE ONARIM GİDERLERİ	69.000	17.318	78.000	82.000	83.000	
	8	GAYRİMENKUL MAL BAKIM VE ONARIM GİDERLERİ	13.000	7.452	16.000	19.000	19.000	
	9	TEDAVİ VE CENAZE GİDERLERİ						
05		CARİ TRANSFERLER						
	1	GÖREV ZARARLARI						
	2	HAZİNE YARDIMLARI						
	3	KAR AMACI GÜTMEYEN KURULUŞLARA YAPILAN						

		TRANSFERLER						
	4	HANE HALKINA YAPILAN TRANSFERLER						
	5	DEVLET SOSYAL GÜVENLİK KURUMLARINDAN HANE HALKINA YAPILAN FAYDA ÖDEMELERİ						
	6	YURTDIŞINA YAPILAN TRANSFERLER						
	8	GELİRDEN AYRILAN PAYLAR						
CARİ GİDERLER TOPLAMI			607.000	253.184	668.000	713.000	746.000	
CARİ GİDERLER TABLOSU								
2020 (KBÖ)								
KURUM: BİLECİK ŞEYH EDEBALI ÜNİVERSİTESİ								
KOD	AÇIKLAMA	2019			2020	2021	2022	
		BAŞLANGIÇ ÖDENEĞİ	AĞUSTOS SONU HARCAMA	BÜTÇE TEKLİFİ	BÜTÇE TAHMİNİ	BÜTÇE TAHMİNİ		
PROGRAM	YÜKSEKÖĞRETİM HİZMETLERİ	81.085.000	60.544.063	95.454.000	102.553.000	109.102.000		
ALTPROGRAM	ÖN LİSANS EĞİTİMİ, LİSANS EĞİTİMİ VE LİSANSÜSTÜ EĞİTİM	78.399.000	57.816.862	92.521.000	99.409.000	105.774.000		
FAALİYET	Yükseköğretim Kurumları İkinci Öğretim	2.580.000	1.072.479	2.807.000	3.017.000	3.163.000		
BİRİM	SAĞLIK, KÜLTÜR VE SPOR DAİRE BAŞKANLIĞI	109.000	103.610	118.000	128.000	134.000		
FİNANS TİPİ	Diğer Özel Bütçeli İdareler	109.000	103.610	118.000	128.000	134.000		
EKONOMİK KODLAR		2019			2020	2021	2022	
		BAŞLANGIÇ ÖDENEĞİ	AĞUSTOS SONU HARCAMA	BÜTÇE TEKLİFİ	BÜTÇE TAHMİNİ	BÜTÇE TAHMİNİ		
01	PERSONEL GİDERLERİ							
	1	MEMURLAR						
	2	SÖZLEŞMELİ PERSONEL						
	3	İŞÇİLER						
	4	GEÇİCİ SÜRELİ ÇALIŞANLAR						
	5	Diğer PERSONELLER						

	7	MİLLETVEKİLLERİ						
	8	CUMHURBAŞKANI ÖDENEĞİ						
	9	İSTİHBARAT PERSONELİ						
02		SOSYAL GÜVENLİK KURUMUNA DEVLET PRİMİ GİDERLERİ						
	1	MEMURLAR						
	2	SÖZLEŞMELİ PERSONEL						
	3	İŞÇİLER						
	4	GEÇİCİ SÜRELİ ÇALIŞANLAR						
	5	DİĞER PERSONELLER						
	7	MİLLETVEKİLLERİ						
	9	İSTİHBARAT PERSONELİ						
03		MAL VE HİZMET ALIM GİDERLERİ	109.000	103.610	118.000	128.000	134.000	
	1	ÜRETİME YÖNELİK MAL VE MALZEME ALIMLARI						
	2	TÜKETİME YÖNELİK MAL VE MALZEME ALIMLARI	109.000	103.610	118.000	128.000	134.000	
	3	YOLLUKLAR						
	4	GÖREV GİDERLERİ						
	5	HİZMET ALIMLARI						
	6	TEMSİL VE TANITMA GİDERLERİ						
	7	MENKUL MAL, GAYRİMADDİ HAK ALIM, BAKIM VE ONARIM GİDERLERİ						
	8	GAYRİMENKUL MAL BAKIM VE ONARIM GİDERLERİ						
	9	TEDAVİ VE CENAZE GİDERLERİ						
05		CARİ TRANSFERLER						
	1	GÖREV ZARARLARI						
	2	HAZİNE YARDIMLARI						
	3	KAR AMACI GÜTMEYEN KURULUŞLARA YAPILAN TRANSFERLER						
	4	HANE HALKINA YAPILAN TRANSFERLER						
	5	DEVLET SOSYAL GÜVENLİK KURUMLARINDAN HANE HALKINA YAPILAN FAYDA						

		ÖDEMELERİ						
	6	YURTDIŞINA YAPILAN TRANSFERLER						
	8	GELİRDEN AYRILAN PAYLAR						
CARİ GİDERLER TOPLAMI			109.000	103.610	118.000	128.000	134.000	
CARİ GİDERLER TABLOSU								
2020 (KBÖ)								
KURUM: BİLECİK ŞEYH EDEBALI ÜNİVERSİTESİ								
KOD	AÇIKLAMA	2019			2020	2021	2022	
		BAŞLANGIÇ ÖDENEĞİ	AĞUSTOS SONU HARCAMA	BÜTÇE TEKLİFİ	BÜTÇE TAHMİNİ	BÜTÇE TAHMİNİ		
PROGRAM	YÜKSEKÖĞRETİM HİZMETLERİ	81.085.000	60.544.063	95.454.000	102.553.000	109.102.000		
ALTPROGRAM	ÖN LİSANS EĞİTİMİ, LİSANS EĞİTİMİ VE LİSANSÜSTÜ EĞİTİM	78.399.000	57.816.862	92.521.000	99.409.000	105.774.000		
FAALİYET	Yükseköğretim Kurumları Tezsiz Yüksek Lisans	79.000	49.695	67.000	72.000	77.000		
BİRİM	Sağlık Bilimleri Enstitüsü	17.000	5.447					
FİNANS TİPİ	Diğer Özel Bütçeli İdareler	17.000	5.447					
EKONOMİK KODLAR		2019			2020	2021	2022	
		BAŞLANGIÇ ÖDENEĞİ	AĞUSTOS SONU HARCAMA	BÜTÇE TEKLİFİ	BÜTÇE TAHMİNİ	BÜTÇE TAHMİNİ		
01	PERSONEL GİDERLERİ	17.000	5.447					
	1 MEMURLAR	17.000	5.447					
	2 SÖZLEŞMELİ PERSONEL							
	3 İŞÇİLER							
	4 GEÇİCİ SÜRELİ ÇALIŞANLAR							
	5 DİĞER PERSONELLER							
	7 MİLLETVEKİLLERİ							
	8 CUMHURBAŞKANI ÖDENEĞİ							
	9 İSTİHBARAT PERSONELİ							
02	SOSYAL GÜVENLİK KURUMUNA DEVLET PRİMİ GİDERLERİ							
	1 MEMURLAR							

	2	SÖZLEŞMELİ PERSONEL						
	3	İŞÇİLER						
	4	GEÇİCİ SÜRELİ ÇALIŞANLAR						
	5	DİĞER PERSONELLER						
	7	MİLLETVEKİLLERİ						
	9	İSTİHBARAT PERSONELİ						
03		MAL VE HİZMET ALIM GİDERLERİ						
	1	ÜRETİME YÖNELİK MAL VE MALZEME ALIMLARI						
	2	TÜKETİME YÖNELİK MAL VE MALZEME ALIMLARI						
	3	YOLLUKLAR						
	4	GÖREV GİDERLERİ						
	5	HİZMET ALIMLARI						
	6	TEMSİL VE TANITMA GİDERLERİ						
	7	MENKUL MAL, GAYRİMADDİ HAK ALIM, BAKIM VE ONARIM GİDERLERİ						
	8	GAYRİMENKUL MAL BAKIM VE ONARIM GİDERLERİ						
	9	TEDAVİ VE CENAZE GİDERLERİ						
05		CARİ TRANSFERLER						
	1	GÖREV ZARARLARI						
	2	HAZİNE YARDIMLARI						
	3	KAR AMACI GÜTMEYEN KURULUŞLARA YAPILAN TRANSFERLER						
	4	HANE HALKINA YAPILAN TRANSFERLER						
	5	DEVLET SOSYAL GÜVENLİK KURUMLARINDAN HANE HALKINA YAPILAN FAYDA ÖDEMELERİ						
	6	YURTDIŞINA YAPILAN TRANSFERLER						
	8	GELİRDEN AYRILAN PAYLAR						
		CARİ GİDERLER TOPLAMI	17.000	5.447				

CARI GİDERLER TABLOSU

2020 (KBÖ)

KURUM: BİLECİK ŞEYH EDEBALI ÜNİVERSİTESİ

KOD	AÇIKLAMA	2019			2020	2021	2022
		BAŞLANGIÇ ÖDENEĞİ	AĞUSTOS SONU HARCAMA	BÜTÇE TEKLİFİ	BÜTÇE TAHMİNİ	BÜTÇE TAHMİNİ	
PROGRAM	YÜKSEKÖĞRETİM HİZMETLERİ	81.085.000	60.544.063	95.454.000	102.553.000	109.102.000	
ALTPROGRAM	ÖN LİSANS EĞİTİMİ, LİSANS EĞİTİMİ VE LİSANSÜSTÜ EĞİTİM	78.399.000	57.816.862	92.521.000	99.409.000	105.774.000	
FAALİYET	Yükseköğretim Kurumları Tezsiz Yüksek Lisans	79.000	49.695	67.000	72.000	77.000	
BİRİM	FEN BİLİMLERİ ENSTİTÜSÜ	17.000	3.330				
FİNANS TİPİ	Diğer Özel Bütçeli İdareler	17.000	3.330				
EKONOMİK KODLAR		2019			2020	2021	2022
		BAŞLANGIÇ ÖDENEĞİ	AĞUSTOS SONU HARCAMA	BÜTÇE TEKLİFİ	BÜTÇE TAHMİNİ	BÜTÇE TAHMİNİ	
01	PERSONEL GİDERLERİ	17.000	3.330				
	1 MEMURLAR	17.000	3.330				
	2 SÖZLEŞMELİ PERSONEL						
	3 İŞÇİLER						
	4 GEÇİCİ SÜRELİ ÇALIŞANLAR						
	5 DİĞER PERSONELLER						
	7 MİLLETVEKİLLERİ						
	8 CUMHURBAŞKANI ÖDENEĞİ						
	9 İSTİHBARAT PERSONELİ						
02	SOSYAL GÜVENLİK KURUMUNA DEVLET PRİMİ GİDERLERİ						
	1 MEMURLAR						
	2 SÖZLEŞMELİ PERSONEL						
	3 İŞÇİLER						
	4 GEÇİCİ SÜRELİ ÇALIŞANLAR						
	5 DİĞER PERSONELLER						
	7 MİLLETVEKİLLERİ						
	9 İSTİHBARAT						

		PERSONELİ						
03		MAL VE HİZMET ALIM GİDERLERİ						
	1	ÜRETİME YÖNELİK MAL VE MALZEME ALIMLARI						
	2	TÜKETİME YÖNELİK MAL VE MALZEME ALIMLARI						
	3	YOLLUKLAR						
	4	GÖREV GİDERLERİ						
	5	HİZMET ALIMLARI						
	6	TEMSİL VE TANITMA GİDERLERİ						
	7	MENKUL MAL, GAYRİMADDİ HAK ALIM, BAKIM VE ONARIM GİDERLERİ						
	8	GAYRİMENKUL MAL BAKIM VE ONARIM GİDERLERİ						
	9	TEDAVİ VE CENAZE GİDERLERİ						
05		CARİ TRANSFERLER						
	1	GÖREV ZARARLARI						
	2	HAZİNE YARDIMLARI						
	3	KAR AMACI GÜTMİYEN KURULUŞLARA YAPILAN TRANSFERLER						
	4	HANE HALKINA YAPILAN TRANSFERLER						
	5	DEVLET SOSYAL GÜVENLİK KURUMLARINDAN HANE HALKINA YAPILAN FAYDA ÖDEMELERİ						
	6	YURTDIŞINA YAPILAN TRANSFERLER						
	8	GELİRDEN AYRILAN PAYLAR						
		CARİ GİDERLER TOPLAMI	17.000	3.330				
CARİ GİDERLER TABLOSU								
2020 (KBÖ)								
KURUM: BİLECİK ŞEYH EDEBALI ÜNİVERSİTESİ								
KOD	AÇIKLAMA	2019	2020	2021	2022			

			BAŞLANGIÇ ÖDENEĞİ	AĞUSTOS SONU HARCAMA	BÜTÇE TEKLİFİ	BÜTÇE TAHMİNİ	BÜTÇE TAHMİNİ	
PROGRAM	YÜKSEKÖĞRETİM HİZMETLERİ		81.085.000	60.544.063	95.454.000	102.553.000	109.102.000	
ALTPROGRAM	ÖN LİSANS EĞİTİMİ, LİSANS EĞİTİMİ VE LİSANSÜSTÜ EĞİTİM		78.399.000	57.816.862	92.521.000	99.409.000	105.774.000	
FAALİYET	Yükseköğretim Kurumları Tezsiz Yüksek Lisans		79.000	49.695	67.000	72.000	77.000	
BİRİM	SOSYAL BİLİMLER ENSTİTÜSÜ		45.000	40.918				
FİNANS TİPİ	Diğer Özel Bütçeli İdareler		45.000	40.918				
EKONOMİK KODLAR			2019			2020	2021	2022
			BAŞLANGIÇ ÖDENEĞİ	AĞUSTOS SONU HARCAMA	BÜTÇE TEKLİFİ	BÜTÇE TAHMİNİ	BÜTÇE TAHMİNİ	
01		PERSONEL GİDERLERİ	45.000	40.918				
	1	MEMURLAR	45.000	40.918				
	2	SÖZLEŞMELİ PERSONEL						
	3	İŞÇİLER						
	4	GEÇİCİ SÜRELİ ÇALIŞANLAR						
	5	DiĞER PERSONELLER						
	7	MİLLETVEKİLLERİ						
	8	CUMHURBAŞKANI ÖDENEĞİ						
	9	İSTİHBARAT PERSONELİ						
02		SOSYAL GÜVENLİK KURUMUNA DEVLET PRİMİ GİDERLERİ						
	1	MEMURLAR						
	2	SÖZLEŞMELİ PERSONEL						
	3	İŞÇİLER						
	4	GEÇİCİ SÜRELİ ÇALIŞANLAR						
	5	DiĞER PERSONELLER						
	7	MİLLETVEKİLLERİ						
	9	İSTİHBARAT PERSONELİ						
03		MAL VE HİZMET ALIM GİDERLERİ						
	1	ÜRETİME YÖNELİK MAL VE MALZEME ALIMLARI						
	2	TÜKETİME YÖNELİK MAL VE MALZEME						

		ALIMLARI						
	3	YOLLUKLAR						
	4	GÖREV GİDERLERİ						
	5	HİZMET ALIMLARI						
	6	TEMSİL VE TANITMA GİDERLERİ						
	7	MENKUL MAL, GAYRİMADDİ HAK ALIM, BAKIM VE ONARIM GİDERLERİ						
	8	GAYRİMENKUL MAL BAKIM VE ONARIM GİDERLERİ						
	9	TEDAVİ VE CENAZE GİDERLERİ						
05		CARİ TRANSFERLER						
	1	GÖREV ZARARLARI						
	2	HAZİNE YARDIMLARI						
	3	KAR AMACI GÜTMİYEN KURULUŞLARA YAPILAN TRANSFERLER						
	4	HANE HALKINA YAPILAN TRANSFERLER						
	5	DEVLET SOSYAL GÜVENLİK KURUMLARINDAN HANE HALKINA YAPILAN FAYDA ÖDEMELERİ						
	6	YURTDIŞINA YAPILAN TRANSFERLER						
	8	GELİRDEN AYRILAN PAYLAR						
		CARİ GİDERLER TOPLAMI	45.000	40.918				
CARİ GİDERLER TABLOSU								
2020 (KBÖ)								
KURUM: BİLECİK ŞEYH EDEBALI ÜNİVERSİTESİ								
KOD	AÇIKLAMA	2019			2020	2021	2022	
		BAŞLANGIÇ ÖDENEĞİ	AĞUSTOS SONU HARCAMA	BÜTÇE TEKLİFİ	BÜTÇE TAHMİNİ	BÜTÇE TAHMİNİ		
PROGRAM	YÜKSEKÖĞRETİM HİZMETLERİ	81.085.000	60.544.063	95.454.000	102.553.000	109.102.000		
ALTPROGRAM	ÖN LİSANS EĞİTİMİ, LİSANS EĞİTİMİ VE LİSANSÜSTÜ EĞİTİM	78.399.000	57.816.862	92.521.000	99.409.000	105.774.000		
FAALİYET	Yükseköğretim Kurumları Tezsiz	79.000	49.695	67.000	72.000	77.000		

		Yüksek Lisans						
BİRİM		Lisansüstü Eğitim Enstitüsü			67.000	72.000	77.000	
FİNANS TİPİ		Diğer Özel Bütçeli İdareler			67.000	72.000	77.000	
EKONOMİK KODLAR			2019			2020	2021	2022
			BAŞLANGIÇ ÖDENEĞİ	AĞUSTOS SONU HARCAMA	BÜTÇE TEKLİFİ	BÜTÇE TAHMİNİ	BÜTÇE TAHMİNİ	
01		PERSONEL GİDERLERİ			67.000	72.000	77.000	
	1	MEMURLAR			67.000	72.000	77.000	
	2	SÖZLEŞMELİ PERSONEL						
	3	İŞÇİLER						
	4	GEÇİCİ SÜRELİ ÇALIŞANLAR						
	5	DİĞER PERSONELLER						
	7	MİLLETVEKİLLERİ						
	8	CUMHURBAŞKANI ÖDENEĞİ						
	9	İSTİHBARAT PERSONELİ						
02		SOSYAL GÜVENLİK KURUMUNA DEVLET PRİMİ GİDERLERİ						
	1	MEMURLAR						
	2	SÖZLEŞMELİ PERSONEL						
	3	İŞÇİLER						
	4	GEÇİCİ SÜRELİ ÇALIŞANLAR						
	5	DİĞER PERSONELLER						
	7	MİLLETVEKİLLERİ						
	9	İSTİHBARAT PERSONELİ						
03		MAL VE HİZMET ALIM GİDERLERİ						
	1	ÜRETİME YÖNELİK MAL VE MALZEME ALIMLARI						
	2	TÜKETİME YÖNELİK MAL VE MALZEME ALIMLARI						
	3	YOLLUKLAR						
	4	GÖREV GİDERLERİ						
	5	HİZMET ALIMLARI						
	6	TEMSİL VE TANITMA GİDERLERİ						
	7	MENKUL MAL, GAYRİMADDİ HAK ALIM, BAKIM VE						

		ONARIM GİDERLERİ						
	8	GAYRİMENKUL MAL BAKIM VE ONARIM GİDERLERİ						
	9	TEDAVİ VE CENAZE GİDERLERİ						
05		CARİ TRANSFERLER						
	1	GÖREV ZARARLARI						
	2	HAZİNE YARDIMLARI						
	3	KAR AMACI GÜTMİYEN KURULUŞLARA YAPILAN TRANSFERLER						
	4	HANE HALKINA YAPILAN TRANSFERLER						
	5	DEVLET SOSYAL GÜVENLİK KURUMLARINDAN HANE HALKINA YAPILAN FAYDA ÖDEMELERİ						
	6	YURTDIŞINA YAPILAN TRANSFERLER						
	8	GELİRDEN AYRILAN PAYLAR						
		CARİ GİDERLER TOPLAMI			67.000	72.000	77.000	
CARİ GİDERLER TABLOSU								
2020 (KBÖ)								
KURUM: BİLECİK ŞEYH EDEBALI ÜNİVERSİTESİ								
KOD	AÇIKLAMA	2019			2020	2021	2022	
		BAŞLANGIÇ ÖDENEĞİ	AĞUSTOS SONU HARCAMA	BÜTÇE TEKLİFİ	BÜTÇE TAHMİNİ	BÜTÇE TAHMİNİ		
PROGRAM	YÜKSEKÖĞRETİM HİZMETLERİ	81.085.000	60.544.063	95.454.000	102.553.000	109.102.000		
ALTPROGRAM	ÖN LİSANS EĞİTİMİ, LİSANS EĞİTİMİ VE LİSANSÜSTÜ EĞİTİM	78.399.000	57.816.862	92.521.000	99.409.000	105.774.000		
FAALİYET	Yükseköğretim Kurumları Yaz Okulları		145.708					
BİRİM	FEN-EDEBİYAT FAKÜLTESİ		2.889					
FİNANS TİPİ	Diğer Özel Bütçeli İdareler		2.889					
EKONOMİK KODLAR		2019			2020	2021	2022	

			BAŞLANGIÇ ÖDENEĞİ	AĞUSTOS SONU HARCAMA	BÜTÇE TEKLİFİ	BÜTÇE TAHMİNİ	BÜTÇE TAHMİNİ	
01		PERSONEL GİDERLERİ		2.889				
	1	MEMURLAR		2.889				
	2	SÖZLEŞMELİ PERSONEL						
	3	İŞÇİLER						
	4	GEÇİCİ SÜRELİ ÇALIŞANLAR						
	5	DIĞER PERSONELLER						
	7	MİLLETVEKİLLERİ						
	8	CUMHURBAŞKANI ÖDENEĞİ						
	9	İSTİHBARAT PERSONELİ						
02		SOSYAL GÜVENLİK KURUMUNA DEVLET PRİMİ GİDERLERİ						
	1	MEMURLAR						
	2	SÖZLEŞMELİ PERSONEL						
	3	İŞÇİLER						
	4	GEÇİCİ SÜRELİ ÇALIŞANLAR						
	5	DIĞER PERSONELLER						
	7	MİLLETVEKİLLERİ						
	9	İSTİHBARAT PERSONELİ						
03		MAL VE HİZMET ALIM GİDERLERİ						
	1	ÜRETİME YÖNELİK MAL VE MALZEME ALIMLARI						
	2	TÜKETİME YÖNELİK MAL VE MALZEME ALIMLARI						
	3	YOLLUKLAR						
	4	GÖREV GİDERLERİ						
	5	HİZMET ALIMLARI						
	6	TEMSİL VE TANITMA GİDERLERİ						
	7	MENKUL MAL, GAYRİMADDİ HAK ALIM, BAKIM VE ONARIM GİDERLERİ						
	8	GAYRİMENKUL MAL BAKIM VE ONARIM GİDERLERİ						
	9	TEDAVİ VE CENAZE GİDERLERİ						
05		CARİ TRANSFERLER						

	1	GÖREV ZARARLARI						
	2	HAZİNE YARDIMLARI						
	3	KAR AMACI GÜTMEYEN KURULUŞLARA YAPILAN TRANSFERLER						
	4	HANE HALKINA YAPILAN TRANSFERLER						
	5	DEVLET SOSYAL GÜVENLİK KURUMLARINDAN HANE HALKINA YAPILAN FAYDA ÖDEMELERİ						
	6	YURTDIŞINA YAPILAN TRANSFERLER						
	8	GELİRDEN AYRILAN PAYLAR						
CARİ GİDERLER TOPLAMI				2.889				
CARİ GİDERLER TABLOSU								
2020 (KBÖ)								
KURUM: BİLECİK ŞEYH EDEBALI ÜNİVERSİTESİ								
KOD	AÇIKLAMA	2019			2020	2021	2022	
		BAŞLANGIÇ ÖDENEĞİ	AĞUSTOS SONU HARCAMA	BÜTÇE TEKLİFİ	BÜTÇE TAHMİNİ	BÜTÇE TAHMİNİ		
PROGRAM	YÜKSEKÖĞRETİM HİZMETLERİ	81.085.000	60.544.063	95.454.000	102.553.000	109.102.000		
ALTPROGRAM	ÖN LİSANS EĞİTİMİ, LİSANS EĞİTİMİ VE LİSANSÜSTÜ EĞİTİM	78.399.000	57.816.862	92.521.000	99.409.000	105.774.000		
FAALİYET	Yükseköğretim Kurumları Yaz Okulları		145.708					
BİRİM	MÜHENDİSLİK FAKÜLTESİ		56.260					
FİNANS TİPİ	Diğer Özel Bütçeli İdareler		56.260					
EKONOMİK KODLAR		2019			2020	2021	2022	
		BAŞLANGIÇ ÖDENEĞİ	AĞUSTOS SONU HARCAMA	BÜTÇE TEKLİFİ	BÜTÇE TAHMİNİ	BÜTÇE TAHMİNİ		
01	PERSONEL GİDERLERİ		56.260					
	1	MEMURLAR		56.260				
	2	SÖZLEŞMELİ PERSONEL						

	3	İŞÇİLER						
	4	GEÇİCİ SÜRELİ ÇALIŞANLAR						
	5	DİĞER PERSONELLER						
	7	MİLLETVEKİLLERİ						
	8	CUMHURBAŞKANI ÖDENEĞİ						
	9	İSTİHBARAT PERSONELİ						
02		SOSYAL GÜVENLİK KURUMUNA DEVLET PRİMİ GİDERLERİ						
	1	MEMURLAR						
	2	SÖZLEŞMELİ PERSONEL						
	3	İŞÇİLER						
	4	GEÇİCİ SÜRELİ ÇALIŞANLAR						
	5	DİĞER PERSONELLER						
	7	MİLLETVEKİLLERİ						
	9	İSTİHBARAT PERSONELİ						
03		MAL VE HİZMET ALIM GİDERLERİ						
	1	ÜRETİME YÖNELİK MAL VE MALZEME ALIMLARI						
	2	TÜKETİME YÖNELİK MAL VE MALZEME ALIMLARI						
	3	YOLLUKLAR						
	4	GÖREV GİDERLERİ						
	5	HİZMET ALIMLARI						
	6	TEMSİL VE TANITMA GİDERLERİ						
	7	MENKUL MAL, GAYRİMADDİ HAK ALIM, BAKIM VE ONARIM GİDERLERİ						
	8	GAYRİMENKUL MAL BAKIM VE ONARIM GİDERLERİ						
	9	TEDAVİ VE CENAZE GİDERLERİ						
05		CARİ TRANSFERLER						
	1	GÖREV ZARARLARI						
	2	HAZİNE YARDIMLARI						
	3	KAR AMACI GÜTMİYEN KURULUŞLARA YAPILAN TRANSFERLER						
	4	HANE HALKINA YAPILAN TRANSFERLER						

	5	DEVLET SOSYAL GÜVENLİK KURUMLARINDAN HANE HALKINA YAPILAN FAYDA ÖDEMELERİ					
	6	YURTDIŞINA YAPILAN TRANSFERLER					
	8	GELİRDEN AYRILAN PAYLAR					
CARİ GİDERLER TOPLAMI				56.260			

CARİ GİDERLER TABLOSU

2020 (KBÖ)

KURUM: BİLECİK ŞEYH EDEBALI ÜNİVERSİTESİ

KOD	AÇIKLAMA	2019			2020	2021	2022
		BAŞLANGIÇ ÖDENEĞİ	AĞUSTOS SONU HARCAMA	BÜTÇE TEKLİFİ	BÜTÇE TAHMİNİ	BÜTÇE TAHMİNİ	
PROGRAM	YÜKSEKÖĞRETİM HİZMETLERİ	81.085.000	60.544.063	95.454.000	102.553.000	109.102.000	
ALTPROGRAM	ÖN LİSANS EĞİTİMİ, LİSANS EĞİTİMİ VE LİSANSÜSTÜ EĞİTİM	78.399.000	57.816.862	92.521.000	99.409.000	105.774.000	
FAALİYET	Yükseköğretim Kurumları Yaz Okulları		145.708				
BİRİM	MESLEK YÜKSEKOKULU		13.397				
FİNANS TİPİ	Diğer Özel Bütçeli İdareler		13.397				
EKONOMİK KODLAR		2019			2020	2021	2022
		BAŞLANGIÇ ÖDENEĞİ	AĞUSTOS SONU HARCAMA	BÜTÇE TEKLİFİ	BÜTÇE TAHMİNİ	BÜTÇE TAHMİNİ	
01	PERSONEL GİDERLERİ		13.397				
	1 MEMURLAR		13.397				
	2 SÖZLEŞMELİ PERSONEL						
	3 İŞÇİLER						
	4 GEÇİCİ SÜRELİ ÇALIŞANLAR						
	5 DİĞER PERSONELLER						
	7 MİLLETVEKİLLERİ						
	8 CUMHURBAŞKANI ÖDENEĞİ						
	9 İSTİHBARAT PERSONELİ						
02	SOSYAL GÜVENLİK						

		KURUMUNA DEVLET PRİMİ GİDERLERİ						
	1	MEMURLAR						
	2	SÖZLEŞMELİ PERSONEL						
	3	İŞÇİLER						
	4	GEÇİCİ SÜRELİ ÇALIŞANLAR						
	5	DİĞER PERSONELLER						
	7	MİLLETVEKİLLERİ						
	9	İSTİHBARAT PERSONELİ						
03		MAL VE HİZMET ALIM GİDERLERİ						
	1	ÜRETİME YÖNELİK MAL VE MALZEME ALIMLARI						
	2	TÜKETİME YÖNELİK MAL VE MALZEME ALIMLARI						
	3	YOLLUKLAR						
	4	GÖREV GİDERLERİ						
	5	HİZMET ALIMLARI						
	6	TEMSİL VE TANITMA GİDERLERİ						
	7	MENKUL MAL, GAYRİMADDİ HAK ALIM, BAKIM VE ONARIM GİDERLERİ						
	8	GAYRİMENKUL MAL BAKIM VE ONARIM GİDERLERİ						
	9	TEDAVİ VE CENAZE GİDERLERİ						
05		CARİ TRANSFERLER						
	1	GÖREV ZARARLARI						
	2	HAZİNE YARDIMLARI						
	3	KAR AMACI GÜTMEYEN KURULUŞLARA YAPILAN TRANSFERLER						
	4	HANE HALKINA YAPILAN TRANSFERLER						
	5	DEVLET SOSYAL GÜVENLİK KURUMLARINDAN HANE HALKINA YAPILAN FAYDA ÖDEMELERİ						
	6	YURTDIŞINA YAPILAN TRANSFERLER						
	8	GELİRDEN AYRILAN PAYLAR						

CARİ GİDERLER TOPLAMI				13.397				
CARİ GİDERLER TABLOSU								
2020 (KBÖ)								
KURUM: BİLECİK ŞEYH EDEBALI ÜNİVERSİTESİ								
KOD	AÇIKLAMA	2019			2020	2021	2022	
		BAŞLANGIÇ ÖDENEĞİ	AĞUSTOS SONU HARCAMA	BÜTÇE TEKLİFİ	BÜTÇE TAHMİNİ	BÜTÇE TAHMİNİ		
PROGRAM	YÜKSEKÖĞRETİM HİZMETLERİ	81.085.000	60.544.063	95.454.000	102.553.000	109.102.000		
ALTPROGRAM	ÖN LİSANS EĞİTİMİ, LİSANS EĞİTİMİ VE LİSANSÜSTÜ EĞİTİM	78.399.000	57.816.862	92.521.000	99.409.000	105.774.000		
FAALİYET	Yükseköğretim Kurumları Yaz Okulları		145.708					
BİRİM	İKTİSADI VE İDARİ BİLİMLER FAKÜLTESİ		73.162					
FİNANS TİPİ	Diğer Özel Bütçeli İdareler		73.162					
EKONOMİK KODLAR		2019			2020	2021	2022	
		BAŞLANGIÇ ÖDENEĞİ	AĞUSTOS SONU HARCAMA	BÜTÇE TEKLİFİ	BÜTÇE TAHMİNİ	BÜTÇE TAHMİNİ		
01	PERSONEL GİDERLERİ		73.162					
	1 MEMURLAR		73.162					
	2 SÖZLEŞMELİ PERSONEL							
	3 İŞÇİLER							
	4 GEÇİCİ SÜRELİ ÇALIŞANLAR							
	5 DİĞER PERSONELLER							
	7 MİLLETVEKİLLERİ							
	8 CUMHURBAŞKANI ÖDENEĞİ							
	9 İSTİHBARAT PERSONELİ							
02	SOSYAL GÜVENLİK KURUMUNA DEVLET PRİMİ GİDERLERİ							
	1 MEMURLAR							
	2 SÖZLEŞMELİ PERSONEL							
	3 İŞÇİLER							
	4 GEÇİCİ SÜRELİ ÇALIŞANLAR							
	5 DİĞER PERSONELLER							

	7	MİLLETVEKİLLERİ						
	9	İSTİHBARAT PERSONELİ						
03		MAL VE HİZMET ALIM GİDERLERİ						
	1	ÜRETİME YÖNELİK MAL VE MALZEME ALIMLARI						
	2	TÜKETİME YÖNELİK MAL VE MALZEME ALIMLARI						
	3	YOLLUKLAR						
	4	GÖREV GİDERLERİ						
	5	HİZMET ALIMLARI						
	6	TEMSİL VE TANITMA GİDERLERİ						
	7	MENKUL MAL, GAYRİMADDİ HAK ALIM, BAKIM VE ONARIM GİDERLERİ						
	8	GAYRİMENKUL MAL BAKIM VE ONARIM GİDERLERİ						
	9	TEDAVİ VE CENAZE GİDERLERİ						
05		CARİ TRANSFERLER						
	1	GÖREV ZARARLARI						
	2	HAZİNE YARDIMLARI						
	3	KAR AMACI GÜTMEYEN KURUŞLARA YAPILAN TRANSFERLER						
	4	HANE HALKINA YAPILAN TRANSFERLER						
	5	DEVLET SOSYAL GÜVENLİK KURUMLARINDAN HANE HALKINA YAPILAN FAYDA ÖDEMELERİ						
	6	YURTDIŞINA YAPILAN TRANSFERLER						
	8	GELİRDEN AYRILAN PAYLAR						
		CARİ GİDERLER TOPLAMI		73.162				
CARİ GİDERLER TABLOSU								
2020 (KBÖ)								
KURUM: BİLECİK ŞEYH EDEBALI ÜNİVERSİTESİ								
KOD	AÇIKLAMA	2019	2020	2021	2022			

			BAŞLANGIÇ ÖDENEĞİ	AĞUSTOS SONU HARCAMA	BÜTÇE TEKLİFİ	BÜTÇE TAHMİNİ	BÜTÇE TAHMİNİ	
PROGRAM	YÜKSEKÖĞRETİM HİZMETLERİ		81.085.000	60.544.063	95.454.000	102.553.000	109.102.000	
ALTPROGRAM	YÜKSEKÖĞRETİMDE ÖĞRENCİ YAŞAMI		2.686.000	2.727.201	2.933.000	3.144.000	3.328.000	
FAALİYET	Yükseköğretimde Beslenme Hizmetleri		1.755.000	1.906.340	1.908.000	2.045.000	2.156.000	
BİRİM	SAĞLIK, KÜLTÜR VE SPOR DAİRE BAŞKANLIĞI		1.755.000	1.906.340	1.908.000	2.045.000	2.156.000	
FİNANS TİPİ	Diğer Özel Bütçeli İdareler		1.755.000	1.906.340	1.908.000	2.045.000	2.156.000	
EKONOMİK KODLAR			2019			2020	2021	2022
			BAŞLANGIÇ ÖDENEĞİ	AĞUSTOS SONU HARCAMA	BÜTÇE TEKLİFİ	BÜTÇE TAHMİNİ	BÜTÇE TAHMİNİ	
01		PERSONEL GİDERLERİ						
	1	MEMURLAR						
	2	SÖZLEŞMELİ PERSONEL						
	3	İŞÇİLER						
	4	GEÇİCİ SÜRELİ ÇALIŞANLAR						
	5	DİĞER PERSONELLER						
	7	MİLLETVEKİLLERİ						
	8	CUMHURBAŞKANI ÖDENEĞİ						
	9	İSTİHBARAT PERSONELİ						
02		SOSYAL GÜVENLİK KURUMUNA DEVLET PRİMİ GİDERLERİ						
	1	MEMURLAR						
	2	SÖZLEŞMELİ PERSONEL						
	3	İŞÇİLER						
	4	GEÇİCİ SÜRELİ ÇALIŞANLAR						
	5	DİĞER PERSONELLER						
	7	MİLLETVEKİLLERİ						
	9	İSTİHBARAT PERSONELİ						
03		MAL VE HİZMET ALIM GİDERLERİ	1.755.000	1.906.340	1.908.000	2.045.000	2.156.000	
	1	ÜRETİME YÖNELİK MAL VE MALZEME ALIMLARI						
	2	TÜKETİME YÖNELİK MAL VE MALZEME ALIMLARI	1.755.000	1.906.340	1.908.000	2.045.000	2.156.000	

	3	YOLLUKLAR						
	4	GÖREV GİDERLERİ						
	5	HİZMET ALIMLARI						
	6	TEMSİL VE TANITMA GİDERLERİ						
	7	MENKUL MAL, GAYRİMADDİ HAK ALIM, BAKIM VE ONARIM GİDERLERİ						
	8	GAYRİMENKUL MAL BAKIM VE ONARIM GİDERLERİ						
	9	TEDAVİ VE CENAZE GİDERLERİ						
05		CARİ TRANSFERLER						
	1	GÖREV ZARARLARI						
	2	HAZİNE YARDIMLARI						
	3	KAR AMACI GÜTMİYEN KURULUŞLARA YAPILAN TRANSFERLER						
	4	HANE HALKINA YAPILAN TRANSFERLER						
	5	DEVLET SOSYAL GÜVENLİK KURUMLARINDAN HANE HALKINA YAPILAN FAYDA ÖDEMELERİ						
	6	YURTDIŞINA YAPILAN TRANSFERLER						
	8	GELİRDEN AYRILAN PAYLAR						
		CARİ GİDERLER TOPLAMI	1.755.000	1.906.340	1.908.000	2.045.000	2.156.000	

CARİ GİDERLER TABLOSU

2020 (KBÖ)

KURUM: BİLECİK ŞEYH EDEBALI ÜNİVERSİTESİ

KOD	AÇIKLAMA	2019			2020	2021	2022
		BAŞLANGIÇ ÖDENEĞİ	AĞUSTOS SONU HARCAMA	BÜTÇE TEKLİFİ	BÜTÇE TAHMİNİ	BÜTÇE TAHMİNİ	
PROGRAM	YÜKSEKÖĞRETİM HİZMETLERİ	81.085.000	60.544.063	95.454.000	102.553.000	109.102.000	
ALTPROGRAM	YÜKSEKÖĞRETİMDE ÖĞRENCİ YAŞAMI	2.686.000	2.727.201	2.933.000	3.144.000	3.328.000	
FAALİYET	Yükseköğretimde Kültür ve Spor Hizmetleri	145.000	78.480	158.000	168.000	179.000	

BİRİM	SAĞLIK, KÜLTÜR VE SPOR DAİRE BAŞKANLIĞI		145.000	78.480	158.000	168.000	179.000	
FİNANS TİPİ	Diğer Özel Bütçeli İdareler		145.000	78.480	158.000	168.000	179.000	
EKONOMİK KODLAR			2019			2020	2021	2022
			BAŞLANGIÇ ÖDENEĞİ	AĞUSTOS SONU HARCAMA	BÜTÇE TEKLİFİ	BÜTÇE TAHMİNİ	BÜTÇE TAHMİNİ	
01		PERSONEL GİDERLERİ						
	1	MEMURLAR						
	2	SÖZLEŞMELİ PERSONEL						
	3	İŞÇİLER						
	4	GEÇİCİ SÜRELİ ÇALIŞANLAR						
	5	DİĞER PERSONELLER						
	7	MİLLETVEKİLLERİ						
	8	CUMHURBAŞKANI ÖDENEĞİ						
	9	İSTİHBARAT PERSONELİ						
02		SOSYAL GÜVENLİK KURUMUNA DEVLET PRİMİ GİDERLERİ						
	1	MEMURLAR						
	2	SÖZLEŞMELİ PERSONEL						
	3	İŞÇİLER						
	4	GEÇİCİ SÜRELİ ÇALIŞANLAR						
	5	DİĞER PERSONELLER						
	7	MİLLETVEKİLLERİ						
	9	İSTİHBARAT PERSONELİ						
03		MAL VE HİZMET ALIM GİDERLERİ	145.000	78.480	158.000	168.000	179.000	
	1	ÜRETİME YÖNELİK MAL VE MALZEME ALIMLARI						
	2	TÜKETİME YÖNELİK MAL VE MALZEME ALIMLARI	110.000	59.949	120.000	128.000	135.000	
	3	YOLLUKLAR	13.000	1.555	14.000	15.000	16.000	
	4	GÖREV GİDERLERİ						
	5	HİZMET ALIMLARI	22.000	16.976	24.000	25.000	28.000	
	6	TEMSİL VE TANITMA GİDERLERİ						
	7	MENKUL MAL, GAYRİMADDİ HAK ALIM, BAKIM VE						

		ONARIM GİDERLERİ						
	8	GAYRİMENKUL MAL BAKIM VE ONARIM GİDERLERİ						
	9	TEDAVİ VE CENAZE GİDERLERİ						
05		CARİ TRANSFERLER						
	1	GÖREV ZARARLARI						
	2	HAZİNE YARDIMLARI						
	3	KAR AMACI GÜTMİYEN KURULUŞLARA YAPILAN TRANSFERLER						
	4	HANE HALKINA YAPILAN TRANSFERLER						
	5	DEVLET SOSYAL GÜVENLİK KURUMLARINDAN HANE HALKINA YAPILAN FAYDA ÖDEMELERİ						
	6	YURTDIŞINA YAPILAN TRANSFERLER						
	8	GELİRDEN AYRILAN PAYLAR						
		CARİ GİDERLER TOPLAMI	145.000	78.480	158.000	168.000	179.000	
CARİ GİDERLER TABLOSU								
2020 (KBÖ)								
KURUM: BİLECİK ŞEYH EDEBALI ÜNİVERSİTESİ								
KOD	AÇIKLAMA	2019			2020	2021	2022	
		BAŞLANGIÇ ÖDENEĞİ	AĞUSTOS SONU HARCAMA	BÜTÇE TEKLİFİ	BÜTÇE TAHMİNİ	BÜTÇE TAHMİNİ		
PROGRAM	YÜKSEKÖĞRETİM HİZMETLERİ	81.085.000	60.544.063	95.454.000	102.553.000	109.102.000		
ALTPROGRAM	YÜKSEKÖĞRETİMDE ÖĞRENCİ YAŞAMI	2.686.000	2.727.201	2.933.000	3.144.000	3.328.000		
FAALİYET	Yükseköğretimde Öğrenci Yaşamına İlişkin Diğer Hizmetler	786.000	742.381	867.000	931.000	993.000		
BİRİM	SAĞLIK, KÜLTÜR VE SPOR DAİRE BAŞKANLIĞI	786.000	742.381	867.000	931.000	993.000		
FİNANS TİPİ	Diğer Özel Bütçeli İdareler	786.000	742.381	867.000	931.000	993.000		
EKONOMİK KODLAR		2019			2020	2021	2022	
		BAŞLANGIÇ ÖDENEĞİ	AĞUSTOS SONU	BÜTÇE TEKLİFİ	BÜTÇE TAHMİNİ	BÜTÇE TAHMİNİ		

			HARCAMA				
01		PERSONEL GİDERLERİ	524.000	305.644	578.000	622.000	663.000
	1	MEMURLAR		530			
	2	SÖZLEŞMELİ PERSONEL					
	3	İŞÇİLER					
	4	GEÇİCİ SÜRELİ ÇALIŞANLAR	524.000	305.114	578.000	622.000	663.000
	5	DİĞER PERSONELLER					
	7	MİLLETVEKİLLERİ					
	8	CUMHURBAŞKANI ÖDENEĞİ					
	9	İSTİHBARAT PERSONELİ					
02		SOSYAL GÜVENLİK KURUMUNA DEVLET PRİMİ GİDERLERİ	103.000	78.963	118.000	127.000	136.000
	1	MEMURLAR					
	2	SÖZLEŞMELİ PERSONEL					
	3	İŞÇİLER					
	4	GEÇİCİ SÜRELİ ÇALIŞANLAR	103.000	78.963	118.000	127.000	136.000
	5	DİĞER PERSONELLER					
	7	MİLLETVEKİLLERİ					
	9	İSTİHBARAT PERSONELİ					
03		MAL VE HİZMET ALIM GİDERLERİ	159.000	357.774	171.000	182.000	194.000
	1	ÜRETİME YÖNELİK MAL VE MALZEME ALIMLARI					
	2	TÜKETİME YÖNELİK MAL VE MALZEME ALIMLARI	64.000	163.619	68.000	72.000	77.000
	3	YOLLUKLAR	16.000	1.924	17.000	18.000	19.000
	4	GÖREV GİDERLERİ					
	5	HİZMET ALIMLARI	32.000	165.237	34.000	36.000	39.000
	6	TEMSİL VE TANITMA GİDERLERİ					
	7	MENKUL MAL, GAYRİMADDİ HAK ALIM, BAKIM VE ONARIM GİDERLERİ	37.000	26.994	41.000	44.000	47.000
	8	GAYRİMENKUL MAL BAKIM VE ONARIM GİDERLERİ	10.000		11.000	12.000	12.000
	9	TEDAVİ VE CENAZE GİDERLERİ					
05		CARİ TRANSFERLER					
	1	GÖREV ZARARLARI					
	2	HAZİNE YARDIMLARI					

	3	KAR AMACI GÜTMEYEN KURULUŞLARA YAPILAN TRANSFERLER					
	4	HANE HALKINA YAPILAN TRANSFERLER					
	5	DEVLET SOSYAL GÜVENLİK KURUMLARINDAN HANE HALKINA YAPILAN FAYDA ÖDEMELERİ					
	6	YURTDIŞINA YAPILAN TRANSFERLER					
	8	GELİRDEN AYRILAN PAYLAR					
CARİ GİDERLER TOPLAMI			786.000	742.381	867.000	931.000	993.000

CARİ GİDERLER TABLOSU

2020 (KBÖ)

KURUM: BİLECİK ŞEYH EDEBALI ÜNİVERSİTESİ

KOD	AÇIKLAMA	2019			2020	2021	2022
		BAŞLANGIÇ ÖDENEĞİ	AĞUSTOS SONU HARCAMA	BÜTÇE TEKLİFİ	BÜTÇE TAHMİNİ	BÜTÇE TAHMİNİ	
PROGRAM	YÖNETİM VE DESTEK PROGRAMI	16.529.000	11.149.772	19.430.000	20.874.000	22.191.000	
ALTPROGRAM	TEFTİŞ, DENETİM VE DANIŞMANLIK HİZMETLERİ	818.000	259.626	963.000	1.038.000	1.101.000	
FAALİYET	Hukuki Danışmanlık ve Muhakemat Hizmetleri	818.000	259.626	963.000	1.038.000	1.101.000	
BİRİM	HUKUK MÜŞAVİRLİĞİ	818.000	259.626	963.000	1.038.000	1.101.000	
FİNANS TİPİ	Diğer Özel Bütçeli İdareler	818.000	259.626	963.000	1.038.000	1.101.000	
EKONOMİK KODLAR		2019			2020	2021	2022
		BAŞLANGIÇ ÖDENEĞİ	AĞUSTOS SONU HARCAMA	BÜTÇE TEKLİFİ	BÜTÇE TAHMİNİ	BÜTÇE TAHMİNİ	
01	PERSONEL GİDERLERİ	704.000	195.314	837.000	902.000	958.000	
	1 MEMURLAR	704.000	195.314	837.000	902.000	958.000	
	2 SÖZLEŞMELİ PERSONEL						
	3 İŞÇİLER						
	4 GEÇİCİ SÜRELİ ÇALIŞANLAR						

	5	DİĞER PERSONELLER						
	7	MİLLETVEKİLLERİ						
	8	CUMHURBAŞKANI ÖDENEĞİ						
	9	İSTİHBARAT PERSONELİ						
02		SOSYAL GÜVENLİK KURUMUNA DEVLET PRİMİ GİDERLERİ	84.000	25.385	104.000	113.000	119.000	
	1	MEMURLAR	84.000	25.385	104.000	113.000	119.000	
	2	SÖZLEŞMELİ PERSONEL						
	3	İŞÇİLER						
	4	GEÇİCİ SÜRELİ ÇALIŞANLAR						
	5	DİĞER PERSONELLER						
	7	MİLLETVEKİLLERİ						
	9	İSTİHBARAT PERSONELİ						
03		MAL VE HİZMET ALIM GİDERLERİ	30.000	38.927	22.000	23.000	24.000	
	1	ÜRETİME YÖNELİK MAL VE MALZEME ALIMLARI						
	2	TÜKETİME YÖNELİK MAL VE MALZEME ALIMLARI						
	3	YOLLUKLAR	15.000	11.266	5.000	5.000	5.000	
	4	GÖREV GİDERLERİ	9.000	27.661	10.000	11.000	11.000	
	5	HİZMET ALIMLARI	6.000		7.000	7.000	8.000	
	6	TEMSİL VE TANITMA GİDERLERİ						
	7	MENKUL MAL, GAYRİMADDİ HAK ALIM, BAKIM VE ONARIM GİDERLERİ						
	8	GAYRİMENKUL MAL BAKIM VE ONARIM GİDERLERİ						
	9	TEDAVİ VE CENAZE GİDERLERİ						
05		CARİ TRANSFERLER						
	1	GÖREV ZARARLARI						
	2	HAZİNE YARDIMLARI						
	3	KAR AMACI GÜTMİYEN KURULUŞLARA YAPILAN TRANSFERLER						
	4	HANE HALKINA YAPILAN TRANSFERLER						
	5	DEVLET SOSYAL GÜVENLİK KURUMLARINDAN						

		HANE HALKINA YAPILAN FAYDA ÖDEMELERİ						
	6	YURTDIŞINA YAPILAN TRANSFERLER						
	8	GELİRDEN AYRILAN PAYLAR						
CARİ GİDERLER TOPLAMI			818.000	259.626	963.000	1.038.000	1.101.000	
CARİ GİDERLER TABLOSU								
2020 (KBÖ)								
KURUM: BİLECİK ŞEYH EDEBALI ÜNİVERSİTESİ								
KOD	AÇIKLAMA	2019			2020	2021	2022	
		BAŞLANGIÇ ÖDENEĞİ	AĞUSTOS SONU HARCAMA	BÜTÇE TEKLİFİ	BÜTÇE TAHMİNİ	BÜTÇE TAHMİNİ		
PROGRAM	YÖNETİM VE DESTEK PROGRAMI	16.529.000	11.149.772	19.430.000	20.874.000	22.191.000		
ALTPROGRAM	ÜST YÖNETİM, İDARİ VE MALİ HİZMETLER	15.711.000	10.890.146	18.467.000	19.836.000	21.090.000		
FAALİYET	Bilgi Teknolojilerine Yönelik Faaliyetler	1.053.000	481.361	1.283.000	1.379.000	1.471.000		
BİRİM	BİLGİ İŞLEM DAİRE BAŞKANLIĞI	1.053.000	481.361	1.283.000	1.379.000	1.471.000		
FİNANS TİPİ	Diğer Özel Bütçeli İdareler	1.053.000	481.361	1.283.000	1.379.000	1.471.000		
EKONOMİK KODLAR		2019			2020	2021	2022	
		BAŞLANGIÇ ÖDENEĞİ	AĞUSTOS SONU HARCAMA	BÜTÇE TEKLİFİ	BÜTÇE TAHMİNİ	BÜTÇE TAHMİNİ		
01	PERSONEL GİDERLERİ	925.000	398.400	1.132.000	1.216.000	1.295.000		
	1 MEMURLAR	781.000	323.553	926.000	994.000	1.059.000		
	2 SÖZLEŞMELİ PERSONEL							
	3 İŞÇİLER	144.000	74.847	206.000	222.000	236.000		
	4 GEÇİCİ SÜRELİ ÇALIŞANLAR							
	5 DİĞER PERSONELLER							
	7 MİLLETVEKİLLERİ							
	8 CUMHURBAŞKANI ÖDENEĞİ							
	9 İSTİHBARAT PERSONELİ							
02	SOSYAL GÜVENLİK KURUMUNA DEVLET PRİMİ GİDERLERİ	102.000	71.303	125.000	135.000	144.000		
	1 MEMURLAR	67.000	54.731	78.000	84.000	90.000		

	2	SÖZLEŞMELİ PERSONEL						
	3	İŞÇİLER	35.000	16.572	47.000	51.000	54.000	
	4	GEÇİCİ SÜRELİ ÇALIŞANLAR						
	5	DİĞER PERSONELLER						
	7	MİLLETVEKİLLERİ						
	9	İSTİHBARAT PERSONELİ						
03		MAL VE HİZMET ALIM GİDERLERİ	26.000	11.658	26.000	28.000	32.000	
	1	ÜRETİME YÖNELİK MAL VE MALZEME ALIMLARI						
	2	TÜKETİME YÖNELİK MAL VE MALZEME ALIMLARI	9.000	6.381	10.000	10.000	11.000	
	3	YOLLUKLAR	3.000	1.324	2.000	2.000	3.000	
	4	GÖREV GİDERLERİ						
	5	HİZMET ALIMLARI	5.000	599	5.000	6.000	6.000	
	6	TEMSİL VE TANITMA GİDERLERİ						
	7	MENKUL MAL, GAYRİMADDİ HAK ALIM, BAKIM VE ONARIM GİDERLERİ	9.000	3.354	9.000	10.000	12.000	
	8	GAYRİMENKUL MAL BAKIM VE ONARIM GİDERLERİ						
	9	TEDAVİ VE CENAZE GİDERLERİ						
05		CARİ TRANSFERLER						
	1	GÖREV ZARARLARI						
	2	HAZİNE YARDIMLARI						
	3	KAR AMACI GÜTMEYEN KURULUŞLARA YAPILAN TRANSFERLER						
	4	HANE HALKINA YAPILAN TRANSFERLER						
	5	DEVLET SOSYAL GÜVENLİK KURUMLARINDAN HANE HALKINA YAPILAN FAYDA ÖDEMELERİ						
	6	YURTDIŞINA YAPILAN TRANSFERLER						
	8	GELİRDEN AYRILAN PAYLAR						
		CARİ GİDERLER TOPLAMI	1.053.000	481.361	1.283.000	1.379.000	1.471.000	

CARİ GİDERLER TABLOSU							
2020 (KBÖ)							
KURUM: BİLECİK ŞEYH EDEBALI ÜNİVERSİTESİ							
KOD	AÇIKLAMA	2019			2020	2021	2022
		BAŞLANGIÇ ÖDENEĞİ	AĞUSTOS SONU HARCAMA	BÜTÇE TEKLİFİ	BÜTÇE TAHMİNİ	BÜTÇE TAHMİNİ	
PROGRAM	YÖNETİM VE DESTEK PROGRAMI	16.529.000	11.149.772	19.430.000	20.874.000	22.191.000	
ALTPROGRAM	ÜST YÖNETİM, İDARİ VE MALİ HİZMETLER	15.711.000	10.890.146	18.467.000	19.836.000	21.090.000	
FAALİYET	Engellilerin Erişebilirliğinin Sağlanması			9.000	9.000	9.000	
BİRİM	İDARİ VE MALİ İŞLER DAİRE BAŞKANLIĞI			3.000	3.000	3.000	
FİNANS TİPİ	Diğer Özel Bütçeli İdareler			3.000	3.000	3.000	
EKONOMİK KODLAR		2019			2020	2021	2022
		BAŞLANGIÇ ÖDENEĞİ	AĞUSTOS SONU HARCAMA	BÜTÇE TEKLİFİ	BÜTÇE TAHMİNİ	BÜTÇE TAHMİNİ	
01	PERSONEL GİDERLERİ						
	1 MEMURLAR						
	2 SÖZLEŞMELİ PERSONEL						
	3 İŞÇİLER						
	4 GEÇİCİ SÜRELİ ÇALIŞANLAR						
	5 DİĞER PERSONELLER						
	7 MİLLETVEKİLLERİ						
	8 CUMHURBAŞKANI ÖDENEĞİ						
	9 İSTİHBARAT PERSONELİ						
02	SOSYAL GÜVENLİK KURUMUNA DEVLET PRİMİ GİDERLERİ						
	1 MEMURLAR						
	2 SÖZLEŞMELİ PERSONEL						
	3 İŞÇİLER						
	4 GEÇİCİ SÜRELİ ÇALIŞANLAR						
	5 DİĞER PERSONELLER						
	7 MİLLETVEKİLLERİ						
	9 İSTİHBARAT PERSONELİ						

03		MAL VE HİZMET ALIM GİDERLERİ			3.000	3.000	3.000	
	1	ÜRETİME YÖNELİK MAL VE MALZEME ALIMLARI						
	2	TÜKETİME YÖNELİK MAL VE MALZEME ALIMLARI			1.000	1.000	1.000	
	3	YOLLUKLAR						
	4	GÖREV GİDERLERİ						
	5	HİZMET ALIMLARI						
	6	TEMSİL VE TANITMA GİDERLERİ						
	7	MENKUL MAL, GAYRİMADDİ HAK ALIM, BAKIM VE ONARIM GİDERLERİ			1.000	1.000	1.000	
	8	GAYRİMENKUL MAL BAKIM VE ONARIM GİDERLERİ			1.000	1.000	1.000	
	9	TEDAVİ VE CENAZE GİDERLERİ						
05		CARİ TRANSFERLER						
	1	GÖREV ZARARLARI						
	2	HAZİNE YARDIMLARI						
	3	KAR AMACI GÜTMEMEYEN KURULUŞLARA YAPILAN TRANSFERLER						
	4	HANE HALKINA YAPILAN TRANSFERLER						
	5	DEVLET SOSYAL GÜVENLİK KURUMLARINDAN HANE HALKINA YAPILAN FAYDA ÖDEMELERİ						
	6	YURTDIŞINA YAPILAN TRANSFERLER						
	8	GELİRDEN AYRILAN PAYLAR						
		CARİ GİDERLER TOPLAMI			3.000	3.000	3.000	

CARİ GİDERLER TABLOSU

2020 (KBÖ)

KURUM: BİLECİK ŞEYH EDEBALI ÜNİVERSİTESİ

KOD	AÇIKLAMA	2019			2020	2021	2022
		BAŞLANGIÇ ÖDENEĞİ	AĞUSTOS SONU HARCAMA	BÜTÇE TEKLİFİ	BÜTÇE TAHMİNİ	BÜTÇE TAHMİNİ	

PROGRAM	YÖNETİM VE DESTEK PROGRAMI	16.529.000	11.149.772	19.430.000	20.874.000	22.191.000	
ALTPROGRAM	ÜST YÖNETİM, İDARİ VE MALİ HİZMETLER	15.711.000	10.890.146	18.467.000	19.836.000	21.090.000	
FAALİYET	Engellilerin Erişebilirliğinin Sağlanması			9.000	9.000	9.000	
BİRİM	SAĞLIK, KÜLTÜR VE SPOR DAİRE BAŞKANLIĞI			3.000	3.000	3.000	
FİNANS TİPİ	Diğer Özel Bütçeli İdareler			3.000	3.000	3.000	
EKONOMİK KODLAR		2019			2020	2021	2022
		BAŞLANGIÇ ÖDENEĞİ	AĞUSTOS SONU HARCAMA	BÜTÇE TEKLİFİ	BÜTÇE TAHMİNİ	BÜTÇE TAHMİNİ	
01	PERSONEL GİDERLERİ						
	1 MEMURLAR						
	2 SÖZLEŞMELİ PERSONEL						
	3 İŞÇİLER						
	4 GEÇİCİ SÜRELİ ÇALIŞANLAR						
	5 DİĞER PERSONELLER						
	7 MİLLETVEKİLLERİ						
	8 CUMHURBAŞKANI ÖDENEĞİ						
	9 İSTİHBARAT PERSONELİ						
02	SOSYAL GÜVENLİK KURUMUNA DEVLET PRİMİ GİDERLERİ						
	1 MEMURLAR						
	2 SÖZLEŞMELİ PERSONEL						
	3 İŞÇİLER						
	4 GEÇİCİ SÜRELİ ÇALIŞANLAR						
	5 DİĞER PERSONELLER						
	7 MİLLETVEKİLLERİ						
	9 İSTİHBARAT PERSONELİ						
03	MAL VE HİZMET ALIM GİDERLERİ			3.000	3.000	3.000	
	1 ÜRETİME YÖNELİK MAL VE MALZEME ALIMLARI						
	2 TÜKETİME YÖNELİK MAL VE MALZEME ALIMLARI			1.000	1.000	1.000	
	3 YOLLUKLAR						
	4 GÖREV GİDERLERİ						

	5	HİZMET ALIMLARI						
	6	TEMSİL VE TANITMA GİDERLERİ						
	7	MENKUL MAL, GAYRİMADDİ HAK ALIM, BAKIM VE ONARIM GİDERLERİ			1.000	1.000	1.000	
	8	GAYRİMENKUL MAL BAKIM VE ONARIM GİDERLERİ			1.000	1.000	1.000	
	9	TEDAVİ VE CENAZE GİDERLERİ						
05		CARİ TRANSFERLER						
	1	GÖREV ZARARLARI						
	2	HAZİNE YARDIMLARI						
	3	KAR AMACI GÜTMEYEN KURULUŞLARA YAPILAN TRANSFERLER						
	4	HANE HALKINA YAPILAN TRANSFERLER						
	5	DEVLET SOSYAL GÜVENLİK KURUMLARINDAN HANE HALKINA YAPILAN FAYDA ÖDEMELERİ						
	6	YURTDIŞINA YAPILAN TRANSFERLER						
	8	GELİRDEN AYRILAN PAYLAR						
		CARİ GİDERLER TOPLAMI			3.000	3.000	3.000	

CARİ GİDERLER TABLOSU

2020 (KBÖ)

KURUM: BİLECİK ŞEYH EDEBALI ÜNİVERSİTESİ

KOD	AÇIKLAMA	2019			2020	2021	2022
		BAŞLANGIÇ ÖDENEĞİ	AĞUSTOS SONU HARCAMA	BÜTÇE TEKLİFİ	BÜTÇE TAHMİNİ	BÜTÇE TAHMİNİ	
PROGRAM	YÖNETİM VE DESTEK PROGRAMI	16.529.000	11.149.772	19.430.000	20.874.000	22.191.000	
ALTPROGRAM	ÜST YÖNETİM, İDARİ VE MALİ HİZMETLER	15.711.000	10.890.146	18.467.000	19.836.000	21.090.000	
FAALİYET	Engellilerin Erişebilirliğinin Sağlanması			9.000	9.000	9.000	
BİRİM	YAPI İŞLERİ VE TEKNİK DAİRE BAŞKANLIĞI			3.000	3.000	3.000	
FİNANS TİPİ	Diğer Özel Bütçeli İdareler			3.000	3.000	3.000	

EKONOMİK KODLAR			2019			2020	2021	2022
			BAŞLANGIÇ ÖDENEĞİ	AĞUSTOS SONU HARCAMA	BÜTÇE TEKLİFİ	BÜTÇE TAHMİNİ	BÜTÇE TAHMİNİ	
01		PERSONEL GİDERLERİ						
	1	MEMURLAR						
	2	SÖZLEŞMELİ PERSONEL						
	3	İŞÇİLER						
	4	GEÇİCİ SÜRELİ ÇALIŞANLAR						
	5	DİĞER PERSONELLER						
	7	MİLLETVEKİLLERİ						
	8	CUMHURBAŞKANI ÖDENEĞİ						
	9	İSTİHBARAT PERSONELİ						
02		SOSYAL GÜVENLİK KURUMUNA DEVLET PRİMİ GİDERLERİ						
	1	MEMURLAR						
	2	SÖZLEŞMELİ PERSONEL						
	3	İŞÇİLER						
	4	GEÇİCİ SÜRELİ ÇALIŞANLAR						
	5	DİĞER PERSONELLER						
	7	MİLLETVEKİLLERİ						
	9	İSTİHBARAT PERSONELİ						
03		MAL VE HİZMET ALIM GİDERLERİ			3.000	3.000	3.000	
	1	ÜRETİME YÖNELİK MAL VE MALZEME ALIMLARI						
	2	TÜKETİME YÖNELİK MAL VE MALZEME ALIMLARI			1.000	1.000	1.000	
	3	YOLLUKLAR						
	4	GÖREV GİDERLERİ						
	5	HİZMET ALIMLARI						
	6	TEMSİL VE TANITMA GİDERLERİ						
	7	MENKUL MAL, GAYRİMADDİ HAK ALIM, BAKIM VE ONARIM GİDERLERİ			1.000	1.000	1.000	
	8	GAYRİMENKUL MAL BAKIM VE ONARIM GİDERLERİ			1.000	1.000	1.000	
	9	TEDAVİ VE CENAZE						

		GİDERLERİ						
05		CARİ TRANSFERLER						
	1	GÖREV ZARARLARI						
	2	HAZİNE YARDIMLARI						
	3	KAR AMACI GÜTMEYEN KURULUŞLARA YAPILAN TRANSFERLER						
	4	HANE HALKINA YAPILAN TRANSFERLER						
	5	DEVLET SOSYAL GÜVENLİK KURUMLARINDAN HANE HALKINA YAPILAN FAYDA ÖDEMELERİ						
	6	YURTDIŞINA YAPILAN TRANSFERLER						
	8	GELİRDEN AYRILAN PAYLAR						
		CARİ GİDERLER TOPLAMI			3.000	3.000	3.000	

CARİ GİDERLER TABLOSU

2020 (KBÖ)

KURUM: BİLECİK ŞEYH EDEBALI ÜNİVERSİTESİ

KOD	AÇIKLAMA	2019			2020	2021	2022
		BAŞLANGIÇ ÖDENEĞİ	AĞUSTOS SONU HARCAMA	BÜTÇE TEKLİFİ	BÜTÇE TAHMİNİ	BÜTÇE TAHMİNİ	
PROGRAM	YÖNETİM VE DESTEK PROGRAMI	16.529.000	11.149.772	19.430.000	20.874.000	22.191.000	
ALTPROGRAM	ÜST YÖNETİM, İDARİ VE MALİ HİZMETLER	15.711.000	10.890.146	18.467.000	19.836.000	21.090.000	
FAALİYET	Genel Destek Hizmetleri	2.565.000	1.447.281	3.020.000	3.243.000	3.444.000	
BİRİM	İDARİ VE MALİ İŞLER DAİRE BAŞKANLIĞI	2.565.000	1.447.281	3.020.000	3.243.000	3.444.000	
FİNANS TİPİ	Diğer Özel Bütçeli İdareler	2.565.000	1.447.281	3.020.000	3.243.000	3.444.000	
EKONOMİK KODLAR		2019			2020	2021	2022
		BAŞLANGIÇ ÖDENEĞİ	AĞUSTOS SONU HARCAMA	BÜTÇE TEKLİFİ	BÜTÇE TAHMİNİ	BÜTÇE TAHMİNİ	
01	PERSONEL GİDERLERİ	1.396.000	934.631	1.682.000	1.808.000	1.927.000	
	1	MEMURLAR	1.396.000	934.631	1.652.000	1.775.000	1.891.000
	2	SÖZLEŞMELİ					

		PERSONEL						
	3	İŞÇİLER						
	4	GEÇİCİ SÜRELİ ÇALIŞANLAR			30.000	33.000	36.000	
	5	DİĞER PERSONELLER						
	7	MİLLETVEKİLLERİ						
	8	CUMHURBAŞKANI ÖDENEĞİ						
	9	İSTİHBARAT PERSONELİ						
02		SOSYAL GÜVENLİK KURUMUNA DEVLET PRİMİ GİDERLERİ	339.000	130.986	397.000	426.000	454.000	
	1	MEMURLAR	339.000	130.922	397.000	426.000	454.000	
	2	SÖZLEŞMELİ PERSONEL						
	3	İŞÇİLER		64				
	4	GEÇİCİ SÜRELİ ÇALIŞANLAR						
	5	DİĞER PERSONELLER						
	7	MİLLETVEKİLLERİ						
	9	İSTİHBARAT PERSONELİ						
03		MAL VE HİZMET ALIM GİDERLERİ	352.000	229.069	394.000	423.000	445.000	
	1	ÜRETİME YÖNELİK MAL VE MALZEME ALIMLARI						
	2	TÜKETİME YÖNELİK MAL VE MALZEME ALIMLARI	210.000	164.245	229.000	247.000	259.000	
	3	YOLLUKLAR	9.000	6.967	24.000	26.000	27.000	
	4	GÖREV GİDERLERİ						
	5	HİZMET ALIMLARI	25.000	10.551	25.000	27.000	29.000	
	6	TEMSİL VE TANITMA GİDERLERİ						
	7	MENKUL MAL, GAYRİMADDİ HAK ALIM, BAKIM VE ONARIM GİDERLERİ	108.000	47.306	116.000	123.000	130.000	
	8	GAYRİMENKUL MAL BAKIM VE ONARIM GİDERLERİ						
	9	TEDAVİ VE CENAZE GİDERLERİ						
05		CARİ TRANSFERLER	478.000	152.595	547.000	586.000	618.000	
	1	GÖREV ZARARLARI						
	2	HAZİNE YARDIMLARI						
	3	KAR AMACI GÜTMİYEN KURULUŞLARA YAPILAN TRANSFERLER	478.000	152.595	547.000	586.000	618.000	
	4	HANE HALKINA						

		YAPILAN TRANSFERLER						
	5	DEVLET SOSYAL GÜVENLİK KURUMLARINDAN HANE HALKINA YAPILAN FAYDA ÖDEMELERİ						
	6	YURTDIŞINA YAPILAN TRANSFERLER						
	8	GELİRDEN AYRILAN PAYLAR						
CARİ GİDERLER TOPLAMI			2.565.000	1.447.281	3.020.000	3.243.000	3.444.000	
CARİ GİDERLER TABLOSU								
2020 (KBÖ)								
KURUM: BİLECİK ŞEYH EDEBALI ÜNİVERSİTESİ								
KOD	AÇIKLAMA	2019			2020	2021	2022	
		BAŞLANGIÇ ÖDENEĞİ	AĞUSTOS SONU HARCAMA	BÜTÇE TEKLİFİ	BÜTÇE TAHMİNİ	BÜTÇE TAHMİNİ		
PROGRAM	YÖNETİM VE DESTEK PROGRAMI	16.529.000	11.149.772	19.430.000	20.874.000	22.191.000		
ALTPROGRAM	ÜST YÖNETİM, İDARİ VE MALİ HİZMETLER	15.711.000	10.890.146	18.467.000	19.836.000	21.090.000		
FAALİYET	İnşaat ve Yapı İşlerinin Yürütülmesi	2.853.000	2.212.944	3.368.000	3.617.000	3.854.000		
BİRİM	İDARİ VE MALİ İŞLER DAİRE BAŞKANLIĞI	33.000	2.749	36.000	39.000	42.000		
FİNANS TİPİ	Diğer Özel Bütçeli İdareler	33.000	2.749	36.000	39.000	42.000		
EKONOMİK KODLAR		2019			2020	2021	2022	
		BAŞLANGIÇ ÖDENEĞİ	AĞUSTOS SONU HARCAMA	BÜTÇE TEKLİFİ	BÜTÇE TAHMİNİ	BÜTÇE TAHMİNİ		
01	PERSONEL GİDERLERİ							
	1	MEMURLAR						
	2	SÖZLEŞMELİ PERSONEL						
	3	İŞÇİLER						
	4	GEÇİCİ SÜRELİ ÇALIŞANLAR						
	5	DİĞER PERSONELLER						
	7	MİLLETVEKİLLERİ						
	8	CUMHURBAŞKANI ÖDENEĞİ						
	9	İSTİHBARAT PERSONELİ						

02		SOSYAL GÜVENLİK KURUMUNA DEVLET PRİMİ GİDERLERİ						
	1	MEMURLAR						
	2	SÖZLEŞMELİ PERSONEL						
	3	İŞÇİLER						
	4	GEÇİCİ SÜRELİ ÇALIŞANLAR						
	5	DİĞER PERSONELLER						
	7	MİLLETVEKİLLERİ						
	9	İSTİHBARAT PERSONELİ						
03		MAL VE HİZMET ALIM GİDERLERİ	33.000	2.749	36.000	39.000	42.000	
	1	ÜRETİME YÖNELİK MAL VE MALZEME ALIMLARI						
	2	TÜKETİME YÖNELİK MAL VE MALZEME ALIMLARI	14.000		16.000	18.000	20.000	
	3	YOLLUKLAR						
	4	GÖREV GİDERLERİ						
	5	HİZMET ALIMLARI	13.000	944	14.000	15.000	16.000	
	6	TEMSİL VE TANITMA GİDERLERİ						
	7	MENKUL MAL, GAYRİMADDİ HAK ALIM, BAKIM VE ONARIM GİDERLERİ	3.000		3.000	3.000	3.000	
	8	GAYRİMENKUL MAL BAKIM VE ONARIM GİDERLERİ	3.000	1.805	3.000	3.000	3.000	
	9	TEDAVİ VE CENAZE GİDERLERİ						
05		CARİ TRANSFERLER						
	1	GÖREV ZARARLARI						
	2	HAZİNE YARDIMLARI						
	3	KAR AMACI GÜTMİYEN KURULUŞLARA YAPILAN TRANSFERLER						
	4	HANE HALKINA YAPILAN TRANSFERLER						
	5	DEVLET SOSYAL GÜVENLİK KURUMLARINDAN HANE HALKINA YAPILAN FAYDA ÖDEMELERİ						
	6	YURTDIŞINA YAPILAN TRANSFERLER						
	8	GELİRDEN AYRILAN PAYLAR						

CARİ GİDERLER TOPLAMI			33.000	2.749	36.000	39.000	42.000		
CARİ GİDERLER TABLOSU									
2020 (KBÖ)									
KURUM: BİLECİK ŞEYH EDEBALI ÜNİVERSİTESİ									
KOD	AÇIKLAMA	2019			2020	2021	2022		
		BAŞLANGIÇ ÖDENEĞİ	AĞUSTOS SONU HARCAMA	BÜTÇE TEKLİFİ	BÜTÇE TAHMİNİ	BÜTÇE TAHMİNİ			
PROGRAM	YÖNETİM VE DESTEK PROGRAMI	16.529.000	11.149.772	19.430.000	20.874.000	22.191.000			
ALTPROGRAM	ÜST YÖNETİM, İDARİ VE MALİ HİZMETLER	15.711.000	10.890.146	18.467.000	19.836.000	21.090.000			
FAALİYET	İnşaat ve Yapı İşlerinin Yürütülmesi	2.853.000	2.212.944	3.368.000	3.617.000	3.854.000			
BİRİM	SAĞLIK, KÜLTÜR VE SPOR DAİRE BAŞKANLIĞI	1.474.000	926.714	1.741.000	1.871.000	1.993.000			
FİNANS TİPİ	Diğer Özel Bütçeli İdareler	1.474.000	926.714	1.741.000	1.871.000	1.993.000			
EKONOMİK KODLAR		2019			2020	2021	2022		
		BAŞLANGIÇ ÖDENEĞİ	AĞUSTOS SONU HARCAMA	BÜTÇE TEKLİFİ	BÜTÇE TAHMİNİ	BÜTÇE TAHMİNİ			
01	PERSONEL GİDERLERİ	1.221.000	772.647	1.451.000	1.560.000	1.661.000			
	1 MEMURLAR	1.221.000	772.647	1.451.000	1.560.000	1.661.000			
	2 SÖZLEŞMELİ PERSONEL								
	3 İŞÇİLER								
	4 GEÇİCİ SÜRELİ ÇALIŞANLAR								
	5 DİĞER PERSONELLER								
	7 MİLLETVEKİLLERİ								
	8 CUMHURBAŞKANI ÖDENEĞİ								
	9 İSTİHBARAT PERSONELİ								
02	SOSYAL GÜVENLİK KURUMUNA DEVLET PRİMİ GİDERLERİ	205.000	115.146	239.000	257.000	274.000			
	1 MEMURLAR	205.000	115.146	239.000	257.000	274.000			
	2 SÖZLEŞMELİ PERSONEL								
	3 İŞÇİLER								
	4 GEÇİCİ SÜRELİ ÇALIŞANLAR								

	5	DİĞER PERSONELLER						
	7	MİLLETVEKİLLERİ						
	9	İSTİHBARAT PERSONELİ						
03		MAL VE HİZMET ALIM GİDERLERİ	48.000	38.921	51.000	54.000	58.000	
	1	ÜRETİME YÖNELİK MAL VE MALZEME ALIMLARI						
	2	TÜKETİME YÖNELİK MAL VE MALZEME ALIMLARI						
	3	YOLLUKLAR	2.000		2.000	2.000	3.000	
	4	GÖREV GİDERLERİ						
	5	HİZMET ALIMLARI	18.000	17.322	19.000	20.000	21.000	
	6	TEMSİL VE TANITMA GİDERLERİ						
	7	MENKUL MAL, GAYRİMADDİ HAK ALIM, BAKIM VE ONARIM GİDERLERİ	28.000	21.599	30.000	32.000	34.000	
	8	GAYRİMENKUL MAL BAKIM VE ONARIM GİDERLERİ						
	9	TEDAVİ VE CENAZE GİDERLERİ						
05		CARİ TRANSFERLER						
	1	GÖREV ZARARLARI						
	2	HAZİNE YARDIMLARI						
	3	KAR AMACI GÜTMİYEN KURULUŞLARA YAPILAN TRANSFERLER						
	4	HANE HALKINA YAPILAN TRANSFERLER						
	5	DEVLET SOSYAL GÜVENLİK KURUMLARINDAN HANE HALKINA YAPILAN FAYDA ÖDEMELERİ						
	6	YURTDIŞINA YAPILAN TRANSFERLER						
	8	GELİRDEN AYRILAN PAYLAR						
		CARİ GİDERLER TOPLAMI	1.474.000	926.714	1.741.000	1.871.000	1.993.000	
CARİ GİDERLER TABLOSU								
2020 (KBÖ)								
KURUM: BİLECİK ŞEYH EDEBALI ÜNİVERSİTESİ								

KOD	AÇIKLAMA	2019			2020	2021	2022
		BAŞLANGIÇ ÖDENEĞİ	AĞUSTOS SONU HARCAMA	BÜTÇE TEKLİFİ	BÜTÇE TAHMİNİ	BÜTÇE TAHMİNİ	
PROGRAM	YÖNETİM VE DESTEK PROGRAMI	16.529.000	11.149.772	19.430.000	20.874.000	22.191.000	
ALTPROGRAM	ÜST YÖNETİM, İDARİ VE MALİ HİZMETLER	15.711.000	10.890.146	18.467.000	19.836.000	21.090.000	
FAALİYET	İnşaat ve Yapı İşlerinin Yürütülmesi	2.853.000	2.212.944	3.368.000	3.617.000	3.854.000	
BİRİM	YAPI İŞLERİ VE TEKNİK DAİRE BAŞKANLIĞI	1.346.000	1.283.481	1.591.000	1.707.000	1.819.000	
FİNANS TİPİ	Diğer Özel Bütçeli İdareler	1.346.000	1.283.481	1.591.000	1.707.000	1.819.000	
EKONOMİK KODLAR		2019			2020	2021	2022
		BAŞLANGIÇ ÖDENEĞİ	AĞUSTOS SONU HARCAMA	BÜTÇE TEKLİFİ	BÜTÇE TAHMİNİ	BÜTÇE TAHMİNİ	
01	PERSONEL GİDERLERİ	1.113.000	1.111.002	1.321.000	1.419.000	1.512.000	
	1 MEMURLAR	1.113.000	1.111.002	1.321.000	1.419.000	1.512.000	
	2 SÖZLEŞMELİ PERSONEL						
	3 İŞÇİLER						
	4 GEÇİCİ SÜRELİ ÇALIŞANLAR						
	5 DİĞER PERSONELLER						
	7 MİLLETVEKİLLERİ						
	8 CUMHURBAŞKANI ÖDENEĞİ						
	9 İSTİHBARAT PERSONELİ						
02	SOSYAL GÜVENLİK KURUMUNA DEVLET PRİMİ GİDERLERİ	177.000	152.989	206.000	220.000	235.000	
	1 MEMURLAR	177.000	152.989	206.000	220.000	235.000	
	2 SÖZLEŞMELİ PERSONEL						
	3 İŞÇİLER						
	4 GEÇİCİ SÜRELİ ÇALIŞANLAR						
	5 DİĞER PERSONELLER						
	7 MİLLETVEKİLLERİ						
	9 İSTİHBARAT PERSONELİ						
03	MAL VE HİZMET ALIM GİDERLERİ	56.000	19.490	64.000	68.000	72.000	
	1 ÜRETİME YÖNELİK MAL VE MALZEME ALIMLARI						
	2 TÜKETİME YÖNELİK MAL VE MALZEME	5.000		5.000	6.000	6.000	

		ALIMLARI						
	3	YOLLUKLAR	2.000	421	2.000	2.000	2.000	
	4	GÖREV GİDERLERİ						
	5	HİZMET ALIMLARI	30.000	7.151	35.000	37.000	39.000	
	6	TEMSİL VE TANITMA GİDERLERİ						
	7	MENKUL MAL, GAYRİMADDİ HAK ALIM, BAKIM VE ONARIM GİDERLERİ	1.000		2.000	2.000	2.000	
	8	GAYRİMENKUL MAL BAKIM VE ONARIM GİDERLERİ	18.000	11.918	20.000	21.000	23.000	
	9	TEDAVİ VE CENAZE GİDERLERİ						
05		CARİ TRANSFERLER						
	1	GÖREV ZARARLARI						
	2	HAZİNE YARDIMLARI						
	3	KAR AMACI GÜTMİYEN KURULUŞLARA YAPILAN TRANSFERLER						
	4	HANE HALKINA YAPILAN TRANSFERLER						
	5	DEVLET SOSYAL GÜVENLİK KURUMLARINDAN HANE HALKINA YAPILAN FAYDA ÖDEMELERİ						
	6	YURTDIŞINA YAPILAN TRANSFERLER						
	8	GELİRDEN AYRILAN PAYLAR						
		CARİ GİDERLER TOPLAMI	1.346.000	1.283.481	1.591.000	1.707.000	1.819.000	

CARİ GİDERLER TABLOSU

2020 (KBÖ)

KURUM: BİLECİK ŞEYH EDEBALI ÜNİVERSİTESİ

KOD	AÇIKLAMA	2019			2020	2021	2022
		BAŞLANGIÇ ÖDENEĞİ	AĞUSTOS SONU HARCAMA	BÜTÇE TEKLİFİ	BÜTÇE TAHMİNİ	BÜTÇE TAHMİNİ	
PROGRAM	YÖNETİM VE DESTEK PROGRAMI	16.529.000	11.149.772	19.430.000	20.874.000	22.191.000	
ALTPROGRAM	ÜST YÖNETİM, İDARİ VE MALİ HİZMETLER	15.711.000	10.890.146	18.467.000	19.836.000	21.090.000	
FAALİYET	İnsan Kaynakları Yönetimine İlişkin Faaliyetler	4.010.000	2.822.387	4.615.000	4.957.000	5.249.000	

BİRİM	PERSONEL DAİRE BAŞKANLIĞI	3.126.000	2.261.598	3.569.000	3.833.000	4.054.000	
FİNANS TİPİ	Diğer Özel Bütçeli İdareler	3.126.000	2.261.598	3.569.000	3.833.000	4.054.000	
EKONOMİK KODLAR		2019			2020	2021	2022
		BAŞLANGIÇ ÖDENEĞİ	AĞUSTOS SONU HARCAMA	BÜTÇE TEKLİFİ	BÜTÇE TAHMİNİ	BÜTÇE TAHMİNİ	
01	PERSONEL GİDERLERİ	1.050.000	571.608	1.300.000	1.398.000	1.489.000	
	1 MEMURLAR	1.050.000	571.608	1.300.000	1.398.000	1.489.000	
	2 SÖZLEŞMELİ PERSONEL						
	3 İŞÇİLER						
	4 GEÇİCİ SÜRELİ ÇALIŞANLAR						
	5 DIĞER PERSONELLER						
	7 MİLLETVEKİLLERİ						
	8 CUMHURBAŞKANI ÖDENEĞİ						
	9 İSTİHBARAT PERSONELİ						
02	SOSYAL GÜVENLİK KURUMUNA DEVLET PRİMİ GİDERLERİ	158.000	80.639	185.000	199.000	212.000	
	1 MEMURLAR	158.000	80.639	185.000	199.000	212.000	
	2 SÖZLEŞMELİ PERSONEL						
	3 İŞÇİLER						
	4 GEÇİCİ SÜRELİ ÇALIŞANLAR						
	5 DIĞER PERSONELLER						
	7 MİLLETVEKİLLERİ						
	9 İSTİHBARAT PERSONELİ						
03	MAL VE HİZMET ALIM GİDERLERİ	58.000	33.866	62.000	69.000	69.000	
	1 ÜRETİME YÖNELİK MAL VE MALZEME ALIMLARI						
	2 TÜKETİME YÖNELİK MAL VE MALZEME ALIMLARI	10.000		11.000	12.000	12.000	
	3 YOLLUKLAR	13.000	12.401	15.000	17.000	17.000	
	4 GÖREV GİDERLERİ						
	5 HİZMET ALIMLARI	17.000	5.712	19.000	21.000	21.000	
	6 TEMSİL VE TANITMA GİDERLERİ						
	7 MENKUL MAL, GAYRİMADDİ HAK ALIM, BAKIM VE ONARIM GİDERLERİ	18.000	15.753	17.000	19.000	19.000	

	8	GAYRİMENKUL MAL BAKIM VE ONARIM GİDERLERİ						
	9	TEDAVİ VE CENAZE GİDERLERİ						
05		CARİ TRANSFERLER	1.860.000	1.575.485	2.022.000	2.167.000	2.284.000	
	1	GÖREV ZARARLARI	1.860.000	1.575.485	2.022.000	2.167.000	2.284.000	
	2	HAZİNE YARDIMLARI						
	3	KAR AMACI GÜTMEYEN KURULUŞLARA YAPILAN TRANSFERLER						
	4	HANE HALKINA YAPILAN TRANSFERLER						
	5	DEVLET SOSYAL GÜVENLİK KURUMLARINDAN HANE HALKINA YAPILAN FAYDA ÖDEMELERİ						
	6	YURTDIŞINA YAPILAN TRANSFERLER						
	8	GELİRDEN AYRILAN PAYLAR						
		CARİ GİDERLER TOPLAMI	3.126.000	2.261.598	3.569.000	3.833.000	4.054.000	

CARİ GİDERLER TABLOSU

2020 (KBÖ)

KURUM: BİLECİK ŞEYH EDEBALI ÜNİVERSİTESİ

KOD	AÇIKLAMA	2019			2020	2021	2022
		BAŞLANGIÇ ÖDENEĞİ	AĞUSTOS SONU HARCAMA	BÜTÇE TEKLİFİ	BÜTÇE TAHMİNİ	BÜTÇE TAHMİNİ	
PROGRAM	YÖNETİM VE DESTEK PROGRAMI	16.529.000	11.149.772	19.430.000	20.874.000	22.191.000	
ALTPROGRAM	ÜST YÖNETİM, İDARİ VE MALİ HİZMETLER	15.711.000	10.890.146	18.467.000	19.836.000	21.090.000	
FAALİYET	İnsan Kaynakları Yönetimine İlişkin Faaliyetler	4.010.000	2.822.387	4.615.000	4.957.000	5.249.000	
BİRİM	ÖĞRENCİ İŞLERİ DAİRE BAŞKANLIĞI	884.000	560.789	1.046.000	1.124.000	1.195.000	
FİNANS TİPİ	Diğer Özel Bütçeli İdareler	884.000	560.789	1.046.000	1.124.000	1.195.000	
EKONOMİK KODLAR		2019			2020	2021	2022
		BAŞLANGIÇ ÖDENEĞİ	AĞUSTOS SONU HARCAMA	BÜTÇE TEKLİFİ	BÜTÇE TAHMİNİ	BÜTÇE TAHMİNİ	

01		PERSONEL GİDERLERİ	771.000	471.221	912.000	980.000	1.042.000	
	1	MEMURLAR	771.000	471.221	912.000	980.000	1.042.000	
	2	SÖZLEŞMELİ PERSONEL						
	3	İŞÇİLER						
	4	GEÇİCİ SÜRELİ ÇALIŞANLAR						
	5	DIĞER PERSONELLER						
	7	MİLLETVEKİLLERİ						
	8	CUMHURBAŞKANI ÖDENEĐİ						
	9	İSTİHBARAT PERSONELİ						
02		SOSYAL GÜVENLİK KURUMUNA DEVLET PRİMİ GİDERLERİ	105.000	77.898	125.000	134.000	143.000	
	1	MEMURLAR	105.000	77.898	125.000	134.000	143.000	
	2	SÖZLEŞMELİ PERSONEL						
	3	İŞÇİLER						
	4	GEÇİCİ SÜRELİ ÇALIŞANLAR						
	5	DIĞER PERSONELLER						
	7	MİLLETVEKİLLERİ						
	9	İSTİHBARAT PERSONELİ						
03		MAL VE HİZMET ALIM GİDERLERİ	8.000	11.670	9.000	10.000	10.000	
	1	ÜRETİME YÖNELİK MAL VE MALZEME ALIMLARI						
	2	TÜKETİME YÖNELİK MAL VE MALZEME ALIMLARI						
	3	YOLLUKLAR	2.000	412	2.000	2.000	2.000	
	4	GÖREV GİDERLERİ						
	5	HİZMET ALIMLARI	6.000	11.258	7.000	8.000	8.000	
	6	TEMSİL VE TANITMA GİDERLERİ						
	7	MENKUL MAL, GAYRİMADDİ HAK ALIM, BAKIM VE ONARIM GİDERLERİ						
	8	GAYRİMENKUL MAL BAKIM VE ONARIM GİDERLERİ						
	9	TEDAVİ VE CENAZE GİDERLERİ						
05		CARİ TRANSFERLER						
	1	GÖREV ZARARLARI						
	2	HAZİNE YARDIMLARI						
	3	KAR AMACI GÜTMİYEN						

		KURULUŞLARA YAPILAN TRANSFERLER						
	4	HANE HALKINA YAPILAN TRANSFERLER						
	5	DEVLET SOSYAL GÜVENLİK KURUMLARINDAN HANE HALKINA YAPILAN FAYDA ÖDEMELERİ						
	6	YURTDIŞINA YAPILAN TRANSFERLER						
	8	GELİRDEN AYRILAN PAYLAR						
CARİ GİDERLER TOPLAMI			884.000	560.789	1.046.000	1.124.000	1.195.000	
CARİ GİDERLER TABLOSU								
2020 (KBÖ)								
KURUM: BİLECİK ŞEYH EDEBALI ÜNİVERSİTESİ								
KOD	AÇIKLAMA	2019			2020	2021	2022	
		BAŞLANGIÇ ÖDENEĞİ	AĞUSTOS SONU HARCAMA	BÜTÇE TEKLİFİ	BÜTÇE TAHMİNİ	BÜTÇE TAHMİNİ		
PROGRAM	YÖNETİM VE DESTEK PROGRAMI	16.529.000	11.149.772	19.430.000	20.874.000	22.191.000		
ALTPROGRAM	ÜST YÖNETİM, İDARİ VE MALİ HİZMETLER	15.711.000	10.890.146	18.467.000	19.836.000	21.090.000		
FAALİYET	Özel Kalem Hizmetleri	3.985.000	2.973.106	4.705.000	5.057.000	5.383.000		
BİRİM	ÖZEL KALEM (REKTÖRLÜK)	2.519.000	2.614.872	2.966.000	3.189.000	3.393.000		
FİNANS TİPİ	Diğer Özel Bütçeli İdareler	2.519.000	2.614.872	2.966.000	3.189.000	3.393.000		
EKONOMİK KODLAR		2019			2020	2021	2022	
		BAŞLANGIÇ ÖDENEĞİ	AĞUSTOS SONU HARCAMA	BÜTÇE TEKLİFİ	BÜTÇE TAHMİNİ	BÜTÇE TAHMİNİ		
01	PERSONEL GİDERLERİ	2.220.000	2.303.156	2.620.000	2.817.000	2.998.000		
	1	MEMURLAR	2.220.000	2.303.156	2.620.000	2.817.000	2.998.000	
	2	SÖZLEŞMELİ PERSONEL						
	3	İŞÇİLER						
	4	GEÇİCİ SÜRELİ ÇALIŞANLAR						
	5	DİĞER PERSONELLER						
	7	MİLLETVEKİLLERİ						

	8	CUMHURBAŞKANI ÖDENEĞİ						
	9	İSTİHBARAT PERSONELİ						
02		SOSYAL GÜVENLİK KURUMUNA DEVLET PRİMİ GİDERLERİ	248.000	285.357	291.000	313.000	333.000	
	1	MEMURLAR	248.000	285.357	291.000	313.000	333.000	
	2	SÖZLEŞMELİ PERSONEL						
	3	İŞÇİLER						
	4	GEÇİCİ SÜRELİ ÇALIŞANLAR						
	5	DIĞER PERSONELLER						
	7	MİLLETVEKİLLERİ						
	9	İSTİHBARAT PERSONELİ						
03		MAL VE HİZMET ALIM GİDERLERİ	51.000	26.359	55.000	59.000	62.000	
	1	ÜRETİME YÖNELİK MAL VE MALZEME ALIMLARI						
	2	TÜKETİME YÖNELİK MAL VE MALZEME ALIMLARI						
	3	YOLLUKLAR	22.000	15.677	24.000	26.000	27.000	
	4	GÖREV GİDERLERİ						
	5	HİZMET ALIMLARI	12.000	3.358	13.000	14.000	15.000	
	6	TEMSİL VE TANITMA GİDERLERİ	17.000	7.324	18.000	19.000	20.000	
	7	MENKUL MAL, GAYRİMADDİ HAK ALIM, BAKIM VE ONARIM GİDERLERİ						
	8	GAYRİMENKUL MAL BAKIM VE ONARIM GİDERLERİ						
	9	TEDAVİ VE CENAZE GİDERLERİ						
05		CARİ TRANSFERLER						
	1	GÖREV ZARARLARI						
	2	HAZİNE YARDIMLARI						
	3	KAR AMACI GÜTMİYEN KURULUŞLARA YAPILAN TRANSFERLER						
	4	HANE HALKINA YAPILAN TRANSFERLER						
	5	DEVLET SOSYAL GÜVENLİK KURUMLARINDAN HANE HALKINA YAPILAN FAYDA ÖDEMELERİ						
	6	YURTDIŞINA YAPILAN						

		TRANSFERLER						
	8	GELİRDEN AYRILAN PAYLAR						
CARİ GİDERLER TOPLAMI			2.519.000	2.614.872	2.966.000	3.189.000	3.393.000	
CARİ GİDERLER TABLOSU								
2020 (KBÖ)								
KURUM: BİLECİK ŞEYH EDEBALI ÜNİVERSİTESİ								
KOD	AÇIKLAMA	2019			2020	2021	2022	
		BAŞLANGIÇ ÖDENEĞİ	AĞUSTOS SONU HARCAMA	BÜTÇE TEKLİFİ	BÜTÇE TAHMİNİ	BÜTÇE TAHMİNİ		
PROGRAM	YÖNETİM VE DESTEK PROGRAMI	16.529.000	11.149.772	19.430.000	20.874.000	22.191.000		
ALTPROGRAM	ÜST YÖNETİM, İDARİ VE MALİ HİZMETLER	15.711.000	10.890.146	18.467.000	19.836.000	21.090.000		
FAALİYET	Özel Kalem Hizmetleri	3.985.000	2.973.106	4.705.000	5.057.000	5.383.000		
BİRİM	ÖZEL KALEM (GENEL SEKRETERLİK)	1.466.000	358.234	1.739.000	1.868.000	1.990.000		
FİNANS TİPİ	Diğer Özel Bütçeli İdareler	1.466.000	358.234	1.739.000	1.868.000	1.990.000		
EKONOMİK KODLAR		2019			2020	2021	2022	
		BAŞLANGIÇ ÖDENEĞİ	AĞUSTOS SONU HARCAMA	BÜTÇE TEKLİFİ	BÜTÇE TAHMİNİ	BÜTÇE TAHMİNİ		
01	PERSONEL GİDERLERİ	1.367.000	310.329	1.624.000	1.745.000	1.858.000		
	1 MEMURLAR	1.367.000	310.329	1.624.000	1.745.000	1.858.000		
	2 SÖZLEŞMELİ PERSONEL							
	3 İŞÇİLER							
	4 GEÇİCİ SÜRELİ ÇALIŞANLAR							
	5 DİĞER PERSONELLER							
	7 MİLLETVEKİLLERİ							
	8 CUMHURBAŞKANI ÖDENEĞİ							
	9 İSTİHBARAT PERSONELİ							
02	SOSYAL GÜVENLİK KURUMUNA DEVLET PRİMİ GİDERLERİ	93.000	46.399	110.000	118.000	126.000		
	1 MEMURLAR	93.000	46.399	110.000	118.000	126.000		
	2 SÖZLEŞMELİ PERSONEL							
	3 İŞÇİLER							

	4	GEÇİCİ SÜRELİ ÇALIŞANLAR						
	5	DIĞER PERSONELLER						
	7	MİLLETVEKİLLERİ						
	9	İSTİHBARAT PERSONELİ						
03		MAL VE HİZMET ALIM GİDERLERİ	6.000	1.506	5.000	5.000	6.000	
	1	ÜRETİME YÖNELİK MAL VE MALZEME ALIMLARI						
	2	TÜKETİME YÖNELİK MAL VE MALZEME ALIMLARI						
	3	YOLLUKLAR	6.000	1.506	5.000	5.000	6.000	
	4	GÖREV GİDERLERİ						
	5	HİZMET ALIMLARI						
	6	TEMSİL VE TANITMA GİDERLERİ						
	7	MENKUL MAL, GAYRİMADDİ HAK ALIM, BAKIM VE ONARIM GİDERLERİ						
	8	GAYRİMENKUL MAL BAKIM VE ONARIM GİDERLERİ						
	9	TEDAVİ VE CENAZE GİDERLERİ						
05		CARİ TRANSFERLER						
	1	GÖREV ZARARLARI						
	2	HAZİNE YARDIMLARI						
	3	KAR AMACI GÜTMEYEN KURULUŞLARA YAPILAN TRANSFERLER						
	4	HANE HALKINA YAPILAN TRANSFERLER						
	5	DEVLET SOSYAL GÜVENLİK KURUMLARINDAN HANE HALKINA YAPILAN FAYDA ÖDEMELERİ						
	6	YURTDIŞINA YAPILAN TRANSFERLER						
	8	GELİRDEN AYRILAN PAYLAR						
		CARİ GİDERLER TOPLAMI	1.466.000	358.234	1.739.000	1.868.000	1.990.000	
CARİ GİDERLER TABLOSU								
2020 (KBÖ)								

KURUM: BİLECİK ŞEYH EDEBALI ÜNİVERSİTESİ

KOD	AÇIKLAMA	2019			2020	2021	2022
		BAŞLANGIÇ ÖDENEĞİ	AĞUSTOS SONU HARCAMA	BÜTÇE TEKLİFİ	BÜTÇE TAHMİNİ	BÜTÇE TAHMİNİ	
PROGRAM	YÖNETİM VE DESTEK PROGRAMI	16.529.000	11.149.772	19.430.000	20.874.000	22.191.000	
ALTPROGRAM	ÜST YÖNETİM, İDARİ VE MALİ HİZMETLER	15.711.000	10.890.146	18.467.000	19.836.000	21.090.000	
FAALİYET	Strateji Geliştirme ve Mali Hizmetler	1.245.000	953.067	1.467.000	1.574.000	1.680.000	
BİRİM	STRATEJİ GELİŞTİRME DAİRE BAŞKANLIĞI	1.245.000	953.067	1.467.000	1.574.000	1.680.000	
FİNANS TİPİ	Diğer Özel Bütçeli İdareler	1.245.000	953.067	1.467.000	1.574.000	1.680.000	
EKONOMİK KODLAR		2019			2020	2021	2022
		BAŞLANGIÇ ÖDENEĞİ	AĞUSTOS SONU HARCAMA	BÜTÇE TEKLİFİ	BÜTÇE TAHMİNİ	BÜTÇE TAHMİNİ	
01	PERSONEL GİDERLERİ	1.048.000	819.303	1.241.000	1.333.000	1.421.000	
	1 MEMURLAR	1.048.000	819.303	1.241.000	1.333.000	1.421.000	
	2 SÖZLEŞMELİ PERSONEL						
	3 İŞÇİLER						
	4 GEÇİCİ SÜRELİ ÇALIŞANLAR						
	5 DIĞER PERSONELLER						
	7 MİLLETVEKİLLERİ						
	8 CUMHURBAŞKANI ÖDENEĞİ						
	9 İSTİHBARAT PERSONELİ						
02	SOSYAL GÜVENLİK KURUMUNA DEVLET PRİMİ GİDERLERİ	163.000	130.343	191.000	205.000	218.000	
	1 MEMURLAR	163.000	130.343	191.000	205.000	218.000	
	2 SÖZLEŞMELİ PERSONEL						
	3 İŞÇİLER						
	4 GEÇİCİ SÜRELİ ÇALIŞANLAR						
	5 DIĞER PERSONELLER						
	7 MİLLETVEKİLLERİ						
	9 İSTİHBARAT PERSONELİ						
03	MAL VE HİZMET ALIM GİDERLERİ	34.000	3.421	35.000	36.000	41.000	
	1 ÜRETİME YÖNELİK MAL VE MALZEME ALIMLARI						

	2	TÜKETİME YÖNELİK MAL VE MALZEME ALIMLARI	8.000	1.920	8.000	8.000	10.000	
	3	YOLLUKLAR	9.000	1.501	9.000	9.000	11.000	
	4	GÖREV GİDERLERİ						
	5	HİZMET ALIMLARI	9.000		10.000	11.000	11.000	
	6	TEMSİL VE TANITMA GİDERLERİ						
	7	MENKUL MAL, GAYRİMADDİ HAK ALIM, BAKIM VE ONARIM GİDERLERİ	8.000		8.000	8.000	9.000	
	8	GAYRİMENKUL MAL BAKIM VE ONARIM GİDERLERİ						
	9	TEDAVİ VE CENAZE GİDERLERİ						
05		CARİ TRANSFERLER						
	1	GÖREV ZARARLARI						
	2	HAZİNE YARDIMLARI						
	3	KAR AMACI GÜTMİYEN KURULUŞLARA YAPILAN TRANSFERLER						
	4	HANE HALKINA YAPILAN TRANSFERLER						
	5	DEVLET SOSYAL GÜVENLİK KURUMLARINDAN HANE HALKINA YAPILAN FAYDA ÖDEMELERİ						
	6	YURTDIŞINA YAPILAN TRANSFERLER						
	8	GELİRDEN AYRILAN PAYLAR						
		CARİ GİDERLER TOPLAMI	1.245.000	953.067	1.467.000	1.574.000	1.680.000	

C. Program ve Ekonomik Sınıflandırma Düzeyinde Bütçe Teklif ve Tahminleri

PROGRAM VE EKONOMİK SINIFLANDIRMA DÜZEYİNDE BÜTÇE TEKLİF VE TAHMİNLERİ (2020)

BÜTÇE YILI :
2020 (KBÖ)
İDARE ADI:
BİLECİK ŞEYH
EDEBALI
ÜNİVERSİTESİ

(TL)

Program Adı	Personel Giderleri	Sosyal Güvenlik Kurumuna Devlet Primi Giderleri	Mal ve Hizmet Alım Giderleri	Faiz Giderleri	Cari Transferler	Sermaye Giderleri	Sermaye Transferleri	Borç Verme	Yedek Ödenekler	Toplam
ARAŞTIRMA, GELİŞTİRME VE YENİLİK	0	0	37.000	0	0	0	0	0	0	37.000
YÜKSEKÖĞRETİM HİZMETLERİ	76.726.000	10.858.000	7.870.000	0	0	16.410.000	0	0	0	111.864.000
YÖNETİM VE DESTEK PROGRAMI	14.120.000	1.973.000	768.000	0	2.569.000	0	0	0	0	19.430.000
PROGRAMLAR TOPLAMI	90.846.000	12.831.000	8.675.000	0	2.569.000	16.410.000	0	0	0	131.331.000
PROGRAMDIŞI GİDERLER										0
İDARE BÜTÇESİ TOPLAMI	90.846.000	12.831.000	8.675.000	0	2.569.000	16.410.000	0	0	0	131.331.000

D. Alt Program ve Ekonomik Sınıflandırma Düzeyinde Bütçe Teklif ve Tahminleri

PROGRAM VE EKONOMİK SINIFLANDIRMA DÜZEYİNDE BÜTÇE TEKLİF VE TAHMİNLERİ (2020)

BÜTÇE YILI :
2020 (KBÖ)
İDARE ADI:
BİLECİK ŞEYH
EDEBALI
ÜNİVERSİTESİ

(TL)

Program Adı	Personel Giderleri	Sosyal Güvenlik Kurumuna Devlet Primi Giderleri	Mal ve Hizmet Alım Giderleri	Faiz Giderleri	Cari Transferler	Sermaye Giderleri	Sermaye Transferleri	Borç Verme	Yedek Ödenekler	Toplam
ARAŞTIRMA, GELİŞTİRME VE YENİLİK	0	0	37.000	0	0	0	0	0	0	37.000
YÜKSEKÖĞRETİMDE BİLİMSEL ARAŞTIRMA VE GELİŞTİRME	0	0	37.000	0	0	0	0	0	0	37.000
YÜKSEKÖĞRETİM HİZMETLERİ	76.726.000	10.858.000	7.870.000	0	0	16.410.000	0	0	0	111.864.000
ÖN LİSANS EĞİTİMİ, LİSANS EĞİTİMİ VE LİSANSÜSTÜ EĞİTİM	76.148.000	10.740.000	5.633.000	0	0	16.410.000	0	0	0	108.931.000
YÜKSEKÖĞRETİMDE ÖĞRENCİ YAŞAMI	578.000	118.000	2.237.000	0	0	0	0	0	0	2.933.000
YÖNETİM VE DESTEK PROGRAMI	14.120.000	1.973.000	768.000	0	2.569.000	0	0	0	0	19.430.000
TEFTİŞ, DENETİM VE DANIŞMANLIK HİZMETLERİ	837.000	104.000	22.000	0	0	0	0	0	0	963.000
ÜST YÖNETİM, İDARİ VE MALİ HİZMETLER	13.283.000	1.869.000	746.000	0	2.569.000	0	0	0	0	18.467.000
PROGRAMLAR TOPLAMI	90.846.000	12.831.000	8.675.000	0	2.569.000	16.410.000	0	0	0	131.331.000
PROGRAMDIŞI GİDERLER										0
İDARE BÜTÇESİ TOPLAMI	90.846.000	12.831.000	8.675.000	0	2.569.000	16.410.000	0	0	0	131.331.000

E. Faaliyet ve Ekonomik Sınıflandırma Düzeyinde Bütçe Teklif ve Tahminleri

PROGRAM VE EKONOMİK SINIFLANDIRMA DÜZEYİNDE BÜTÇE TEKLİF VE TAHMİNLERİ (2020)

BÜTÇE YILI : 2020
(KBÖ)

İDARE ADI:
BİLECİK ŞEYH
EDEBALI
ÜNİVERSİTESİ

(TL)

Program Adı	Personel Giderleri	Sosyal Güvenlik Kurumuna Devlet Primi Giderleri	Mal ve Hizmet Alım Giderleri	Faiz Giderleri	Cari Transferler	Sermaye Giderleri	Sermaye Transferleri	Borç Verme	Yedek Ödenekler	Toplam
ARAŞTIRMA, GELİŞTİRME VE YENİLİK	0	0	37.000	0	0	0	0	0	0	37.000
YÜKSEKÖĞRETİM DE BİLİMSEL ARAŞTIRMA VE GELİŞTİRME	0	0	37.000	0	0	0	0	0	0	37.000
Yükseköğretim Kurumlarının Bilimsel Araştırma Projeleri	0	0	37.000	0	0	0	0	0	0	37.000
YÜKSEKÖĞRETİM HİZMETLERİ	76.726.000	10.858.000	7.870.000	0	0	16.410.000	0	0	0	111.864.000
ÖN LİSANS EĞİTİMİ, LİSANS EĞİTİMİ VE LİSANSÜSTÜ EĞİTİM	76.148.000	10.740.000	5.633.000	0	0	16.410.000	0	0	0	108.931.000
Doktora Öğrencilerine Yönelik Burs Hizmetleri	621.000	0	0	0	0	0	0	0	0	621.000
Doktora ve Tıpta Uzmanlık Eğitimi	2.795.000	188.000	54.000	0	0	0	0	0	0	3.037.000
Yükseköğretim Kurumları Birinci Öğretim	70.705.000	10.547.000	4.737.000	0	0	16.410.000	0	0	0	102.399.000
Yükseköğretim Kurumları İkinci Öğretim	1.960.000	5.000	842.000	0	0	0	0	0	0	2.807.000
Yükseköğretim Kurumları Tezsiz Yüksek Lisans	67.000	0	0	0	0	0	0	0	0	67.000
YÜKSEKÖĞRETİM DE ÖĞRENCİ YAŞAMI	578.000	118.000	2.237.000	0	0	0	0	0	0	2.933.000
Yükseköğretimde Beslenme Hizmetleri	0	0	1.908.000	0	0	0	0	0	0	1.908.000
Yükseköğretimde Kültür ve Spor Hizmetleri	0	0	158.000	0	0	0	0	0	0	158.000
Yükseköğretimde Öğrenci Yaşamına	578.000	118.000	171.000	0	0	0	0	0	0	867.000

İlişkin Diğer Hizmetler										
YÖNETİM VE DESTEK PROGRAMI	14.120.000	1.973.000	768.000	0	2.569.000	0	0	0	0	19.430.000
TEFTİŞ, DENETİM VE DANIŞMANLIK HİZMETLERİ	837.000	104.000	22.000	0	0	0	0	0	0	963.000
Hukuki Danışmanlık ve Muhakemat Hizmetleri	837.000	104.000	22.000	0	0	0	0	0	0	963.000
ÜST YÖNETİM, İDARİ VE MALİ HİZMETLER	13.283.000	1.869.000	746.000	0	2.569.000	0	0	0	0	18.467.000
Bilgi Teknolojilerine Yönelik Faaliyetler	1.132.000	125.000	26.000	0	0	0	0	0	0	1.283.000
Engellilerin Erişebilirliğinin Sağlanması	0	0	9.000	0	0	0	0	0	0	9.000
Genel Destek Hizmetleri	1.682.000	397.000	394.000	0	547.000	0	0	0	0	3.020.000
İnşaat ve Yapı İşlerinin Yürütülmesi	2.772.000	445.000	151.000	0	0	0	0	0	0	3.368.000
İnsan Kaynakları Yönetimine İlişkin Faaliyetler	2.212.000	310.000	71.000	0	2.022.000	0	0	0	0	4.615.000
Özel Kalem Hizmetleri	4.244.000	401.000	60.000	0	0	0	0	0	0	4.705.000
Strateji Geliştirme ve Mali Hizmetler	1.241.000	191.000	35.000	0	0	0	0	0	0	1.467.000
PROGRAMLAR TOPLAMI	90.846.000	12.831.000	8.675.000	0	2.569.000	16.410.000	0	0	0	131.331.000
PROGRAMDIŞI GİDERLER										0
İDARE BÜTÇESİ TOPLAMI	90.846.000	12.831.000	8.675.000	0	2.569.000	16.410.000	0	0	0	131.331.000

F. Faaliyetler İtibariyle Ödenek Teklifleri İcmali

FAALİYETLER İTİBARIYLA ÖDENEK TEKLİFLERİ						
YIL: 2020 (KBÖ)						
İDARE ADI: BİLECİK ŞEYH EDEBALI ÜNİVERSİTESİ						
PROGRAM ADI	2019			2020	2021	2022
	BAŞLANGIÇ ÖDENEĞİ	HARCAMA (AĞUSTOS)	BÜTÇE TEKLİFİ	BÜTÇE TAHMİNİ	BÜTÇE TAHMİNİ	BÜTÇE TAHMİNİ
ARAŞTIRMA, GELİŞTİRME VE YENİLİK	34.000	31.000	0	0	0	0
YÜKSEKÖĞRETİMDE BİLİMSEL ARAŞTIRMA VE GELİŞTİRME	34.000	31.000	0	0	0	0
Yükseköğretim Kurumlarının Bilimsel Araştırma Projeleri	34.000	31.000	0	0	0	0
YÜKSEKÖĞRETİM HİZMETLERİ	99.095.000	63.178.535	0	0	0	0
ÖN LİSANS EĞİTİMİ, LİSANS EĞİTİMİ VE LİSANSÜSTÜ EĞİTİM	96.409.000	60.451.334	0	0	0	0
Doktora Öğrencilerine Yönelik Burs Hizmetleri	0	0	0	0	0	0
Doktora ve Tıpta Uzmanlık Eğitimi	2.490.000	1.607.629	0	0	0	0
Lisans Öğrencilerine Yönelik Burs Hizmetleri	0	96.300	0	0	0	0
Yükseköğretim Kurumları Birinci Öğretim	91.260.000	57.479.523	0	0	0	0
Yükseköğretim Kurumları İkinci Öğretim	2.580.000	1.072.479	0	0	0	0
Yükseköğretim Kurumları Tezsiz Yüksek Lisans	79.000	49.695	0	0	0	0
Yükseköğretim Kurumları Yaz Okulları	0	145.708	0	0	0	0
YÜKSEKÖĞRETİMDE ÖĞRENCİ YAŞAMI	2.686.000	2.727.201	0	0	0	0
Yükseköğretimde Beslenme Hizmetleri	1.755.000	1.906.340	0	0	0	0
Yükseköğretimde Kültür ve Spor Hizmetleri	145.000	78.480	0	0	0	0
Yükseköğretimde Öğrenci Yaşamına İlişkin Diğer Hizmetler	786.000	742.381	0	0	0	0
YÖNETİM VE DESTEK PROGRAMI	16.529.000	11.364.467	0	0	0	0
TEFTİŞ, DENETİM VE DANIŞMANLIK HİZMETLERİ	818.000	259.626	0	0	0	0
Hukuki Danışmanlık ve Muhakemat Hizmetleri	818.000	259.626	0	0	0	0
ÜST YÖNETİM, İDARI VE MALİ HİZMETLER	15.711.000	11.104.841	0	0	0	0
Bilgi Teknolojilerine Yönelik Faaliyetler	1.053.000	481.361	0	0	0	0
Diğer Destek Hizmetleri	0	23.066	0	0	0	0
Engellilerin Erişebilirliğinin Sağlanması	0	0	0	0	0	0
Genel Destek Hizmetleri	2.565.000	1.447.281	0	0	0	0
İnşaat ve Yapı İşlerinin Yürütülmesi	2.853.000	2.404.573	0	0	0	0
İnsan Kaynakları Yönetimine İlişkin	4.010.000	2.822.387	0	0	0	0

Faaliyetler							
Özel Kalem Hizmetleri	3.985.000	2.973.106	0	0	0	0	0
Strateji Geliştirme ve Mali Hizmetler	1.245.000	953.067	0	0	0	0	0
PROGRAMLAR TOPLAMI	115.658.000	74.574.002	0	0	0	0	0
PROGRAMDIŐI GİDERLER							
İDARE BÜTÇESİ TOPLAMI	115.658.000	74.574.002	0	0	0	0	0