



**BİLECİK ŞEYH EDEBALI ÜNİVERSİTESİ
2021 YILI FAALİYET RAPORU**

**Hazırlayan
Bilecik Şeyh Edebali Üniversitesi
Strateji Geliştirme Dairesi Başkanlığı
2021**

ÜST YÖNETİCİ SUNUŞU

29.05.2007 tarihli ve 26536 sayılı Resmi Gazete'de yayımlanan 5662 sayılı Kanunun 81 inci ek maddesi ile kurulmuş olan ve eğitim, öğretim ve bilimsel araştırma alanlarında öncü bir üniversite olmayı hedefleyen Bilecik Şeyh Edebali Üniversitesi kendisine verilen görev ve yetkiler doğrultusunda nitelikli eğitim ve öğretim ile araştırma-geliştirme faaliyetlerini sürdürmektedir.

Kaliteli eğitim-öğretim hizmeti sunmak, her bakımdan alanında donanımlı ve kültürel değerlerimize bağlı bireyler yetiştirmek, özgün bilimsel araştırmalar yapılmasını sağlayarak ülkemize ve insanlığa hizmet edebilmek olan misyonu ile üniversitemizin sorumluluğu eğitim-öğretim faaliyetlerinde nitelik, araştırma-geliştirme çalışmalarında yenilikçi olma yolunda emin adımlarla ilerlemektedir.

5018 Sayılı Kamu Mali Yönetimi ve Kontrol Kanunu'nun Faaliyet Raporları başlıklı 41. maddesinde "Üst yöneticiler ve bütçeyle ödenek tahsis edilen harcama yetkililerince, hesap verme sorumluluğu çerçevesinde, her yıl faaliyet raporu hazırlanır. Üst yönetici, harcama yetkilileri tarafından hazırlanan birim faaliyet raporlarını esas alarak, idaresinin faaliyet sonuçlarını gösteren idare faaliyet raporunu düzenleyerek kamuoyuna açıklar." hükmü yer almaktadır.

Bu hüküm gereğince hazırlanan Üniversitemiz 2021 Yılı Faaliyet raporunda özetlenmiş olan tüm çalışmaların, öğrencilerimize ve diğer paydaşlarımıza faydalı olmasını diler, emeği geçen personelimize teşekkür ederim.

Prof. Dr. Şükrü BEYDEMİR

Rektör

ÜST YÖNETİCİ SUNUŞU	2
I.GENEL BİLGİLER	4
A.Misyon ve Vizyon	4
B.Yetki, Görev ve Sorumluluklar	4
Yükseköğretim Kurumlarının Kuruluşu	4
C.İdareye İlişkin Bilgiler	7
1.Fiziksel Yapı.	7
2.Teşkilat Yapısı	12
3.Teknoloji ve Bilişim Altyapısı	13
4.İnsan Kaynakları	18
5.Sunulan Hizmetler	20
6.Yönetim ve İç Kontrol Sistemi	59
II.AMAÇLAR ve HEDEFLER.....	61
A.Temel Politika ve Öncelikler	61
B.İdarenin Stratejik Planında Yer Alan Amaçlar ve Hedefler	62
C.Diğer Hususlar	62
III.FAALİYETLERE İLİŞKİN BİLGİ VE DEĞERLENDİRMELER	63
A.Mali Bilgiler	63
1.Bütçe Uygulama Sonuçları.....	63
2.Temel Mali Tablolara İlişkin Açıklamalar	71
3.Mali Denetim Sonuçları	162
4.Diğer Hususlar	162
B.Performans Bilgileri.....	166
1.Program, Alt Program, Faaliyet Bilgileri.....	166
2.Performans Sonuçlarının Değerlendirilmesi	170
i.Alt Program Hedef ve Göstergeleriyle İlgili Gerçekleşme Sonuçları ve Değerlendirmeler	170
ii.Performans Denetim Sonuçları.....	179
3.Stratejik Plan Değerlendirme Tabloları	179
4.Performans Bilgi Sisteminin Değerlendirilmesi	204
IV.KURUMSAL KABİLİYET ve KAPASİTENİN DEĞERLENDİRİLMESİ	205
A.Stratejik Planda Öngörülmemeyen Kurumsal Kapasite İhtiyaçları	205
B. Üstünlükler.....	205
C.Zayıflıklar	206
D. Değerlendirme	208
V.ÖNERİ VE TEDBİRLER.....	209
Öneri ve Tedbirler	209
EKLER	211
Üst Yöneticinin İç Kontrol Güvence Beyanı	211
Malî Hizmetler Birim Yöneticisinin Beyanı	212

I. GENEL BİLGİLER

A. Misyon ve Vizyon

Misyonumuz

Kaliteli eğitim-öğretim hizmeti sunmak, her bakımdan alanında donanımlı ve kültürel değerlerimize bağlı bireyler yetiştirmek, özgün bilimsel araştırmalar yapılmasını sağlayarak ülkemize ve insanlığa hizmet edebilmektir.

Vizyonumuz

Kaliteli eğitim-öğretim hizmetleriyle ve özgün bilimsel çalışmalarıyla tercih edilen, kurum kimliği ve kültürüyle geleneği olan ve şehriyle bütünleşerek geleceğe ışık tutan bir üniversite olabilmektir.

B. Yetki, Görev ve Sorumluluklar

Yükseköğretim Kurumlarının Kuruluşu

Anayasamızın “Yükseköğretim Kurumları” başlıklı 130. maddesi uyarınca, “Kamu tüzel kişiliğine ve bilimsel özerkliğe sahip üniversiteler Devlet tarafından kanunla kurulur.”

2547 sayılı Yükseköğretim Kanunu’nun 5/f maddesi uyarınca, “Üniversiteler ile yüksek teknoloji enstitüleri ve bunlar içindeki fakülte, enstitü ve yüksekokullar, kalkınma plan ve programlarının ilke ve hedefleri doğrultusunda ve yükseköğretim planlaması çerçevesince Yükseköğretim Kurulu’nun görüşü veya önerisi üzerine kanunla kurulur.”

Üniversitelerde Akademik Teşkilat Yönetmeliği’nin 3. maddesi uyarınca, “Üniversite, devlet kalkınma planları ilke ve hedefleri doğrultusunda ve yükseköğretim planlaması çerçevesince Yükseköğretim Kurulu’nun olumlu görüşü veya önerisi üzerine kanunla kurulur.”

Bilecik Şeyh Edebali Üniversitesinin Kuruluşu

Üniversitemiz, 29.05.2007 tarihli ve 26536 sayılı Resmi Gazete’de yayımlanan 5662 sayılı Kanunun 7. maddesi ile kurulmuştur. Kuruluş Kanununda rektörlüğe bağlı Fen-Edebiyat Fakültesi, Mühendislik Fakültesi, Sosyal Bilimler Enstitüsü, Fen Bilimleri Enstitüsü ile Dumlupınar Üniversitesi Rektörlüğü’ne bağlı iken adı ve bağlantısı değiştirilerek oluşturulan ve rektörlüğe bağlanan İktisadî ve İdarî Bilimler Fakültesi; Osmangazi Üniversitesi Rektörlüğü’ne bağlı iken adı ve bağlantısı değiştirilerek oluşturulan ve rektörlüğe bağlanan Sağlık Yüksekokulu; Dumlupınar Üniversitesi Rektörlüğü’ne bağlı iken adı ve bağlantısı değiştirilerek oluşturulan ve rektörlüğe bağlanan Osmaniye Meslek Yüksekokulu, Pazaryeri Meslek Yüksekokulu, Gölpazarı Meslek Yüksekokulu, Söğüt Meslek Yüksekokulu ile Sağlık Hizmetleri Meslek Yüksekokulu; Anadolu Üniversitesi Rektörlüğü’ne bağlı iken adı ve bağlantısı değiştirilerek oluşturulan ve rektörlüğe bağlanan Meslek Yüksekokulu ile Bozüyük Meslek Yüksekokulu yer almıştır. Bugün mevcut akademik birimlere Ziraat ve Doğa Bilimleri Fakültesi, Güzel Sanatlar ve Tasarım Fakültesi, İslami

İlimler Fakültesi ve Uygulamalı Bilimler Fakültesi, Tıp Fakültesi ve Diş Hekimliği Fakültesi ile birlikte toplam 10 fakülte, 1 enstitü, 1 yüksekokul, 7 meslek yüksekokulu ile faaliyetine devam etmektedir.

Yükseköğretim Kurumlarının Görev ve Sorumlulukları

Yükseköğretim Kurumları, Anayasamızın 130'uncu maddesi ile 2547 sayılı Yükseköğretim Kanunu'nun 12'nci maddesinde belirtilen görevleri yerine getirmekle yükümlüdür.

2547 sayılı Yükseköğretim Kanunu'nun 12'nci maddesi uyarınca bu kanundaki amaç ve ana ilkelere uygun olarak Yükseköğretim Kurumlarının görevleri aşağıdaki şekilde belirtilmiştir:

- Çağdaş uygarlık ve eğitim-öğretim esaslarına dayanan bir düzen içinde, toplumun ihtiyaçları ve kalkınma planları ilke ve hedeflerine uygun ve ortaöğretime dayalı çeşitli düzeylerde eğitim-öğretim, bilimsel araştırma, yayım ve danışmanlık yapmak,

- Kendi ihtisas gücü ve maddi kaynaklarını rasyonel, verimli ve ekonomik şekilde kullanarak, milli eğitim politikası ve kalkınma planları ilke ve hedefleri ile Yükseköğretim Kurulu tarafından yapılan plan ve programlar doğrultusunda, ülkenin ihtiyacı olan dallarda ve sayıda insan gücü yetiştirmek,

- Türk toplumunun yaşam düzeyini yükseltici ve kamuoyunu aydınlatıcı bilim verilerini söz, yazı ve diğer araçlarla yaymak,

- Örgün, yaygın, sürekli ve açık eğitim yoluyla toplumun özellikle sanayileşme ve tarımda modernleşme alanlarında eğitilmesini sağlamak,

- Ülkenin bilimsel, kültürel, sosyal ve ekonomik yönlerden ilerlemesini ve gelişmesini ilgilendiren sorunlarını, diğer kuruluşlarla iş birliği yaparak, kamu kuruluşlarına önerilerde bulunmak suretiyle öğretim ve araştırma konusu yapmak; sonuçlarını toplumun yararına sunmak ve kamu kuruluşlarınca istenecek inceleme ve araştırmaları sonuçlandırarak düşüncelerini ve önerilerini bildirmek,

- Eğitim-öğretim ve seferberliği içinde, örgün, yaygın, sürekli ve açık eğitim hizmetini üstlenen kurumlara katkıda bulunacak önlemleri almak,

- Yörelerindeki tarım ve sanayinin gelişmesine ve ihtiyaçlarına uygun meslek elemanlarının yetişmesine ve bilgilerinin gelişmesine katkıda bulunmak; sanayi, tarım ve sağlık hizmetleri ile diğer hizmetlerde modernleşmeyi, üretimde artışı sağlayacak çalışma ve programlar yapmak, uygulamak ve yapılanlara katılmak, bununla ilgili kurumlarla iş birliği yapmak ve çevre sorunlarına çözüm getirici önerilerde bulunmak,

- Eğitim teknolojisini üretmek, geliştirmek, kullanmak, yaygınlaştırmak,

- Yükseköğretimin uygulamalı yapılmasına ait eğitim-öğretim esaslarını geliştirmek, döner sermaye işletmelerini kurmak, verimli çalıştırmak ve bu faaliyetlerin geliştirilmesine ilişkin gerekli düzenlemeleri yapmaktır.

Üniversite Organlarının Yetki, Görev ve Sorumlulukları

Üniversitemizde; Rektör, Üniversite Senatosu, Üniversite Yönetim Kurulu, Fakülte, Enstitü ve Yüksekokullar, 2547 sayılı Yükseköğretim Kanunu ile 5018 sayılı Kamu Mali Yönetimi ve Kontrol Kanununda belirtilen yetki, görev ve sorumluluklar çerçevesinde faaliyetlerini sürdürmektedirler.

Üniversitemizin idari teşkilatı da 2547 sayılı Yükseköğretim Kanunu, 657 sayılı Devlet Memurları Kanunu, 5018 sayılı Kamu Mali Yönetimi ve Kontrol Kanunu ile 124 sayılı Yükseköğretim Üst Kuruluşları ile Yükseköğretim Kurumlarının İdari Teşkilatı Hakkında Kanun Hükmünde Kararnamede belirtilen yetki, görev ve sorumluluklar çerçevesinde faaliyetlerini sürdürmektedirler.

C. İdareye İlişkin Bilgiler

1. Fiziksel Yapı

Eğitim Alanları Derslikler

Okul Adı	Amfi (Adet-Kapasite)		Sınıf (Adet-Kapasite)		Bilgisayar Lab. (Adet-Kapasite)		Diğer Lab. (Adet-Kapasite)	
	Adet	Kapasite	Adet	Kapasite	Adet	Kapasite	Adet	Kapasite
İ.İ.B.F.	6	1.500	37	3.300	4	225	8	550
Mühendislik Fakültesi (CBlok+Tobb)	2	378	19	1.378	2	80	23	1690
Güzel San. ve Tas. Fakültesi (D Blok)	1	167	5	235	1	44	4	0
Fen Edebiyat Fakültesi	6	1.000	32	2.500	1	90	0	0
Bozüyük MYO ve Uygulamalı Bilimler YO	3	300	27	1.620	3	300	0	0
Gölpazarı MYO	0	0	6	300	1	50	1	50
Meslek Yüksekokulu	0	0	11	540	4	140	2	45
Osmaneli MYO	0	0	9	360	2	80	0	0
Pazaryeri MYO	0	0	8	200	3	70	2	40
Söğüt MYO	1	120	12	636	2	100	2	70
Söğüt MYO (Aşçılık Bölümü)	0	0	1	50	0	0	1	50
İslami İlimler Fakültesi (B Blok)	0	0	10	645	1	70	0	0
Ziraat ve Doğa Bilimleri Fakültesi	0	0	7	592	1	50	0	400
Merkezi Araştırma Lab	0.	0	0	0	0	0	21	21
Tıp Fakültesi/ Sağlık Bilimleri Fakültesi/Sağlık Hizmetleri MYO	7	700	32	2500	0	0	70	1400
TOPLAM	26	4.165	216	14.856	25	1.299	134	4.316

Toplantı-Konferans Salonları

Birimler/Okullar	0-50		101-150	
	Toplantı	Konferans	Toplantı	Konferans
Gülümbe Kampüsü	2	0	0	1
İktisadi ve İdari Bilimler Fakültesi	2	0	1	1
Mühendislik Fakültesi (C Blok)	1	1	0	1
Fen-Edebiyat Fakültesi (E-F Blok)	8	0	0	0
Bozüyük MYO / Uygulamalı Bilimler Yüksekokulu	3	0	0	1
Gölpazarı Meslek Yüksekokulu	1	0	0	0
Meslek Yüksekokulu	1	0	0	0
Osmaneli Meslek Yüksekokulu	0	0	0	1
Pazaryeri Meslek Yüksekokulu	1	0	0	1
Söğüt Meslek Yüksekokulu	1	0	0	0
Lisansüstü Eğitim Enstitüsü	1	0	0	0
Sağlık Yüksekokulu / Sağlık Hizmetleri MYO/Tıp Fakültesi	1	0	0	1
Güzel San. ve Tas. Fak. (D Blok)	1	1	0	0

Merkezi Araştırma Lab.	6	0	0	1
TOPLAM	29	2	1	7

İdari Personel Hizmet Alanları

Birimler/Okullar	Servis			Çalışma Odası		
	Sayı	Alan (m ²)	Kapasite (kişi)	Sayı	Alan (m ²)	Kapasite (kişi)
İktisadi ve İdari Bilimler Fakültesi	2	70	7	17	361	22
Mühendislik Fakültesi	0	0	0	24	580	40
Fen-Edebiyat Fakültesi (E-F BLOK)	0	0	0	53	1.350	68
Bozüyük MYO/Uygulamalı Bilimler Yüksekokulu	0	0	0	8	120	16
Gölpazarı MYO	0	0	0	4	132	7
Meslek Yüksekokulu	4	115	10	1	20	9
Osmaneli MYO	1	25	3	6	149	6
Pazaryeri MYO	0	0	0	3	80	5
Söğüt MYO	1	25	2	2	125	6
Söğüt (Aşçılık Bölümü)	0	0	0	1	14	1
Lisansüstü Eğitim Enstitüsü	0	0	0	4	80	5
Rektörlük Hizmet Binası	10	90	60	76	1.515	125
Kütüphane Dök. Dai. Bşk.	14	1.000	65	76	1.515	125
Bilgi İşlem Dai. Bşk.	4	500	25	31	1.550	80
İslami İlimler Fakültesi	0	0	0	5	104	5
Ziraat ve Doğa Bilimleri Fakültesi	0	0	0	5	102	3
Merkezi Araştırma Lab.	0	0	0	5	102	3
Sağlık Yüksekokulu / Sağlık Hizmetleri MYO/Tıp Fakültesi	0	0	0	10	200	20
TOPLAM	36	1.825	172	318	7.833	524

Akademik Personel Hizmet Alanları

Birimler/Okullar	Çalışma Odası		
	Sayı	Alan (m ²)	Kapasite (kişi)
İktisadi ve İdari Bilimler Fakültesi	102	2.189	118
Mühendislik Fakültesi (C Blok +Tobb)	74	1.500	90
Fen-Edebiyat Fakültesi (E-F Blok)	108	2.700	145
Bozüyük Meslek Yüksekokulu / Uygulamalı Bilimler Yüksekokulu	39	585	78
Gölpazarı Meslek Yüksekokulu	8	264	13
Meslek Yüksekokulu	19	300	43
Osmaneli Meslek Yüksekokulu	10	329	10
Pazaryeri Meslek Yüksekokulu	8	350	17
Söğüt Meslek Yüksekokulu	13	375	21
Söğüt (Aşçılık Bölümü)	1	14	1

İslami İlimler Fakültesi	18	583	30
Merkezi Araştırma Lab.	20	509	4
Ziraat ve Doğa Bilimleri Fakültesi	6	120	19
Tıp Fakültesi/Sağlık Bilimleri Fakültesi / Sağlık Hizmetleri MYO	215	5236	215
TOPLAM	623	15.008	793

Ambar, Arşiv ve Atölye Alanları

Birimler/Okullar	Ambar		Arşiv		Atölye	
	Sayı	Alan (m ²)	Sayı	Alan (m ²)	Sayı	Alan (m ²)
İktisadi ve İdari Bilimler Fakültesi	8	94	4	67	5	1.280
Mühendislik Fakültesi (C Blok+Tobb)	4	113	11	381	2	951
Fen Edebiyat Fakültesi (E-F Blok)	1	10	10	145	0	0
Bozüyük MYO	3	50	3	50	0	0
Gölpazarı MYO	1	33	1	55	0	0
Meslek Yüksekokulu	1	25	1	25	12	2.080
Osmaneli MYO	4	116	3	72	3	120
Pazaryeri MYO	2	20	1	15	2	516
Söğüt MYO	0	0	1	6	4	250
İslami İlimler Fakültesi	1	29	1	19	0	0
Ziraat ve Doğa Bilimleri Fakültesi	1	49	0	0	0	0
Güzel San. Ve Tas. Fak. (D Blok)	1	115	2	30	17	1.470
Tıp Fakültesi/Sağlık Bilimleri Fakültesi / Sağlık Hizmetleri MYO	14	650	15	210	0	0
TOPLAM	42	1294	53	1075	44	6.667

Yemekhane

YEMEKHANENİN ADI	YERLEŞKE ADI	ADEDİ	ALANI (m ²)	KAPASİTE (kişi)
Merkez Personel Yemekhanesi	Merkez Kampüs	1	1.128	600
Merkez Öğrenci Yemekhanesi	Merkez Kampüs	1	657	540
Osmaneli MYO Yemekhanesi	Osmaneli	1	359	150
Pazaryeri MYO Yemekhanesi	Pazaryeri	1	294	56
Bozüyük MYO Yemekhanesi	Bozüyük	1	145	131
Söğüt MYO Yemekhanesi	Söğüt	1	100	80
Gölpazarı MYO Yemekhanesi	Gölpazarı	1	270	108
TOPLAM		7	2.953	1.665

Kantin, Kafeterya ve Kırtasiye Alanları

Kantin/Kafeteryanın Adı	Yerleşke Adı	Adet	Kapalı Alanı (m ²)	Kapasite (Kişi)
Merkez MYO Kantin	Merkez Kampüs	1	164	175
Mühendislik Fakültesi Çatı Kantini	Merkez Kampüs	1	457	820
İİBF Kantini	Merkez Kampüs	1	224	210
Fen Edebiyat Fakültesi Kantini	Merkez Kampüs	1	252	210
Kütüphane ve Bilgi Merkezi Kantini	Merkez Kampüs	1	105	85
Mühendislik Fakültesi Kantini	Merkez Kampüs	1	255	210
Osmaneli MYO Kantini	Osmaneli	1	369	40
Pazaryeri MYO Kantini	Pazaryeri	1	Yemekhane ile bir	40
Bozüyük MYO Kantini	Bozüyük	1	133	35
Söğüt MYO Kantini	Söğüt	1	292	85
Gölpazarı MYO Kantini	Gölpazarı	1	Yemekhane ile bir	80
Merkez Kırtasiye	Merkez	1	20	-
Bozüyük MYO Kırtasiye	Bozüyük	1	9	-
Söğüt MYO Kırtasiye	Söğüt	1	20	-
İ.İ.B.F Kırtasiye	Merkez	1	10	-
Osmaneli Kırtasiye	Osmaneli	1	10	-
TOPLAM		16	2.320	1.990

Spor Tesisleri

YERLEŞKE ADI	Spor Tesisin Adı	Kapalı Spor Tesisi		Açık Spor Tesisi	
		Kapasite (kişi)	Alan (m ²)	Kapasite (kişi)	Alan (m ²)
Merkez Kampüs	Kapalı Spor Salonu	288	646	0	
Merkez Kampüs	Kapalı Halı Saha	402	1125	0	
Merkez Kampüs	Bisiklet Yolu	0	0	0	4.320
Merkez Kampüs	Tırmanma Duvarı	0	0	30	100
Merkez Kampüs	Futbol Sahası (Atletizm Pisti)	0	0	924	7.350
Merkez Kampüs	Tenis Kortu	0	0	0	874
Merkez Kampüs	Basketbol Sahası	0	0	0	646
Merkez Kampüs	Voleybol Sahası	0	0	0	646
Merkez Kampüs	Suquash Salonu	16	62	0	0
Merkez Kampüs	Sağlıklı Yaşam Merkezi	0	320	0	0
Merkez Kampüs	Okçuluk Salonu	0	120	0	0
Merkez Kampüs	Pilates- Aerobik Salonu	0	120	0	0
Gölpazarı	Gölpazarı MYO Basketbol Sahası	0	0	0	646
Osmaneli	Osmaneli MYO Basketbol Sahası	0	0	0	646
Pazaryeri	Pazaryeri MYO Basketbol Sahası	0	0	0	646
Pazaryeri	Pazaryeri MYO Halı Sahası	0	0	0	874

Söğüt	Söğüt MYO Basketbol Sahası	0	0	0	646
Söğüt	Söğüt MYO Halı Sahası	0	0	0	874
TOPLAM	18	706	2.393	954	18.268

2. Teşkilat Yapısı

Üniversitemizin yönetim organizasyonu 2547 sayılı Kanun hükümlerine göre belirlenmiş olup, organizasyon şemaları aşağıda belirtilmiştir.

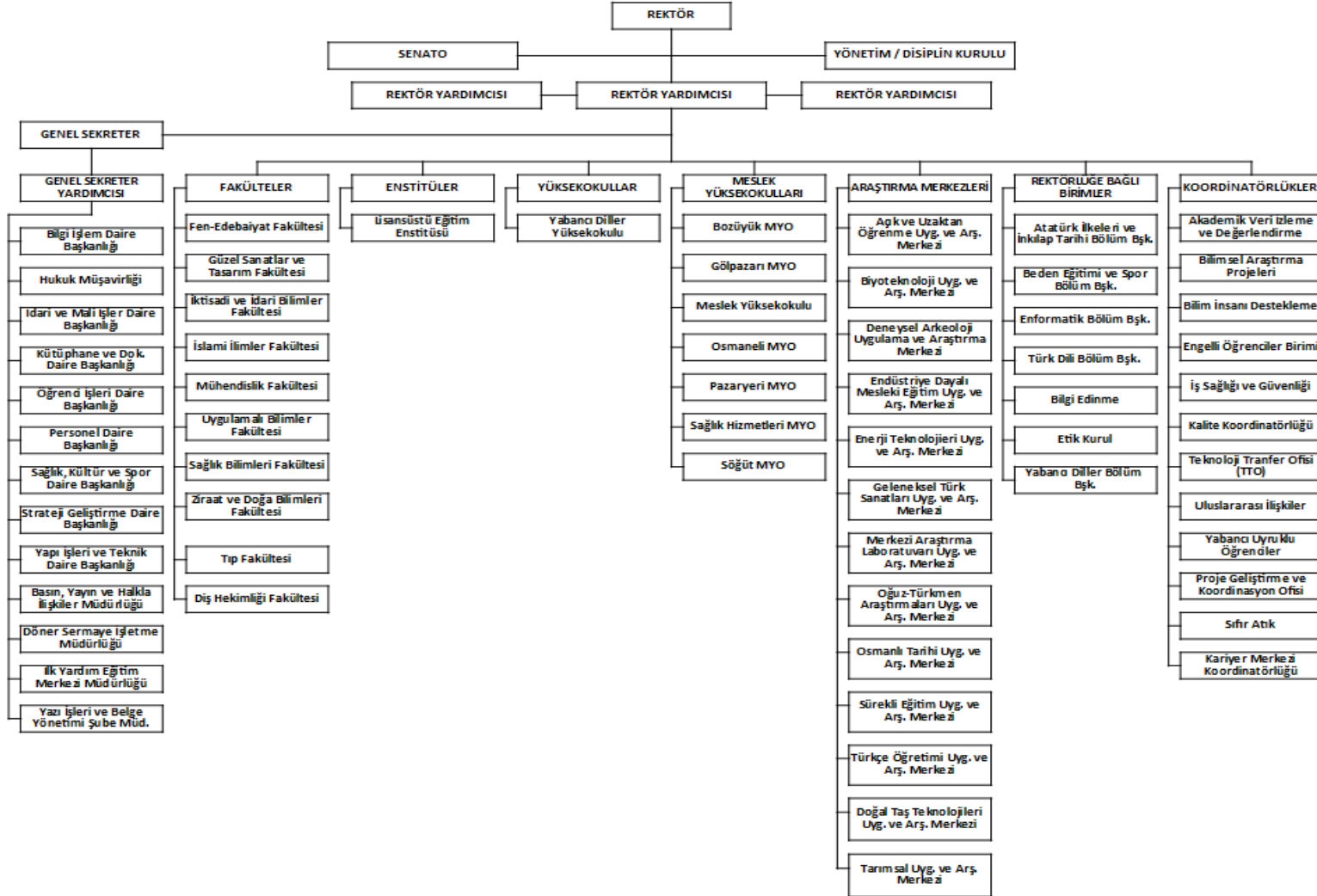

3. Teknoloji ve Bilişim Altyapısı

Yazılımlar

YAZILIMLAR	AÇIKLAMA
7-Data Recovery	Veri kurtarma yazılımıdır.
Acronis True Image	İmaj alma ve açma yazılımıdır.
Aruba Airwave	Kablosuz ağ cihazları yönetim programıdır.
CheckPoint	Güvenlik Duvarı Yazılımıdır.
Exagate	Veri merkezi ortam izleme sistemidir.
IP telefon CrystallInfo	IP telefon sistemi alt yazılımıdır.
IP telefon NMS	IP telefon sistemi alt yazılımıdır.
IP Telefon santral yazılımı	IP telefon sistemi alt yazılımıdır.
SQL Serv. 2012	Veritabanı programıdır.
Sunucu, Depolama ve Yedekleme Sistemi + Güvenlik Duvarı	Üniversite sunucu ihtiyaçlarını karşılamak, depolama ve yedekleme işlemlerini sağlamak için kullanılmaktadır.
ChemCAD	crackli kullanılıyor
Kaspersky	Antivirüs programıdır.
Akıllı Kart Sistemi (AKS)	Akıllı Kart Sistemi Yazılımıdır.
Envision (EBYS)	Elektronik Belge Yönetim Yazılımıdır.
IP telefon Act Fax sunucusu	IP Fax yazılımıdır.
Vmware Sanallaştırma Sunucusu	Sanallaştırma yazılımıdır.
Veri Merkezi Otomasyon Yazılımı	Veri merkezi yönetim yazılımıdır.
Microsoft Open Lis.	Windows işletim sistemi lisanslarıdır.
Windows(Bilgisayarlar Lisansları)	Bilgisayar işletim sistemidir
IP Kamera Sistemi - Alt Yazılımları	IP kamera sistemi yazılımlarıdır.
Ansys Fluent Yazılımı	İnşaat Bölümü yazılımıdır.
Corel Draw X7	Arkeoloji Bölümü için çizim programıdır.
Fluid Sim Hidrolik Fluid Sim Pinomatik	Makine Çizim Programıdır.
Eviews 9	Ekonometri yazılımıdır.
Geo5	İnşaat Bölümü yazılımıdır.
İdeCAD Statik 7	İnşaat Bölümü yazılımıdır.
MapInfo	Harita çizim yazılımıdır.
MATLAB	Çok paradigmatlı sayısal hesaplama paket yazılım dilidir.
Micro C for PIC Micro C for ARM	PIC ve ARM entegreler için C derleyici ve GUI.
Solid Works Solid CAM	Katı modelleme ve 3 boyutlu tasarım programıdır.

SPSS V23 Premium	İstatiksel analiz yazılımıdır.
SPSS v17 Yazılımı	İstatiksel analiz yazılımıdır.
TalentSoft Bilimsel Araştırma Projeleri Otomasyonu	BAP otomasyonudur.
Personel Bilgi sistemi (Netiket)	Personel Bilgi Sistemidir.
Parmak İzi Yazılımı (Meyer)	Parmakizi sistemidir.
Dspace(Açık Kaynak Arşiv)	Arşiv sistemidir.
Yordam	Kitap tarama programıdır.
İspring	Sunum hazırlama programıdır.
SSL Sertifikası	*.bilecik.edu.tr sertifikasıdır.
Kamutech	Kamu sürekli işçi maaş bordro özlük yazılımı
İthenticate, Turnitin	İntihal programlarıdır.
Bilgi Güvenliği Yönetim Sistemi Yazılımı	Bilgi Güvenliği Yönetim Sistemi yazılımıdır.
Dashboard	Ağ cihazları izleme sistemidir.
E-Posta Yönetim Sistemi	Kurumsal güvenli e-posta hizmetlerini yönetmek için kullanılmaktadır.
IP Telefon Yönetim Sistemi Yazılımı	İş yükünü azaltmak, tüm işlemleri bir kişinin yapabileceği duruma getirmek için kullanılmaktadır.
Tarihçe(mazi)	Tarihçe web sayfasıdır.
Rehber Bilgi Sistemi	Üniversitenin birim ve personellerin iletişim bilgilerine kolay ve hızlı bir şekilde erişim imkânını sağlamak için kullanılmaktadır.
Web Servis Hizmeti	WEB tabanlı farklı otomasyonların, birbirlerine ait olan verileri kullanma ihtiyacı konusundaki zorlukları aşmak için geliştirilmiş bir teknolojidir.
Ortak Erişim Hizmeti (Sofra)	Portal, üniversite genelinde kullanılan sistemlerin kullanıcıya göre özelleştirilerek kendisine ait bilgilere ulaşmasını ve üzerinde işlem yapmasını sağlamak için kullanılmaktadır.
IP Adresi Yönetim Sistemi (IPAY)	IP adreslerinin yönetimi için kullanılmaktadır.
3+1 Firma-Öğrenci Takip Sistemi	3+1 Firma-Öğrenci Takip Sistemidir.
Bilecik Yabancı Öğrenci Sınav Sistemi	Bilecik Yabancı Öğrenci Sınav Sistemidir.
Birim-Bölüm Web Sayfası	Birimlerinin, web sayfalarının oluşturularak doğru ve güncel bilgilerin iletilmesi sağlanmaktadır.
Duyuru Yönetim Sistemi	Üniversite bünyesinde duyuru hizmetinin kurumsal ve etkili olarak yürütülmesini sağlamak için kullanılmaktadır.
Ek Ders Hesaplama Sistemi	Ek Ders Hesaplama Sistemidir.
İhale Bilgi Sistemi	Üniversite genelinde yapılan ihalelerin duyurulması ve yönetilmesinin web arabiriminden sağlamaktadır.
Öğrenci Bilgi Sistemi (ÖBS)	Öğrenci Bilgi Sistemidir.

Personel Veri Sistemi (PVS)	Personel Veri Sistemidir.
Üniversite Anaweb Sayfası	Üniversitenin duyuru, haber ve etkinliklerine ait içeriklerini dünyaya duyurmak amacıyla kullanılmaktadır.
Tömer Sınav Sistemi	TÖMER (Türkçe Öğretimi Merkezi) Sınav Sistemidir.
Ağ Keşif Sistemi (NETDISCO)	Ağdaki anahtarlardan düzenli olarak IP ve Mac adreslerini toplayıp, web üzerinden sorgulama yapmaktadır.
Ağ Trafik İzleme Sistemi (CACTI)	SNMP tabanlı ağ cihazlarından veri toplayıp web üzerinden sunmaktadır.
Apache web sunucusu	Açık kaynaklı web sunucusudur.
BİDB Forum	BİDB forum sayfasıdır.
Bilgi İşlem İş Takip Sistemi (BİS, GLPI)	İş takip sistemidir.
Bind DNS	Açık kaynaklı DNS sunucusu yazılımıdır.
Easy!Appointments (Personel Bilgisayar Bakım Talep Sistemi)	Personel Bilgisayar Bakım Talep Sistemidir.
FreeRadius	Ücretsiz Uzaktan Aramalı Kullanıcı Kimlik Kanıtlama Servisidir.
IP Tables	Linux tabanlı filtreleme ve güvenlik duvarı paketidir.
iRedMail	
ISC DHCP sunucusu	DHCP programı paketidir.
Next Cloud bulut sistemi (deneme aşaması)	Bulut sistemi (deneme aşaması).
OpenLDAP	Açık kaynak kodlu kimlik doğrulama sistemidir.
OpenVAS	Açık kaynak kodlu güvenlik açığı tarama programıdır.
pGina	Kimlik doğrulama programıdır.
PHP Server Monitor	Herhangi bir ağ cihazın devre dışı olduğunda uyarı göndermek için kullanılmaktadır.
ProcessMaker	BİDB saatlik izin takibi için kullanılan sistemdir.
Proxmox	(Sanallaştırma) Fiziksel sunuculardan azami verim elde etmek için çok sayıda sanal sunucu kurulmasını sağlamak için kullanılmaktadır.
Redmine & Subversion Sistemi	Yazılım projelerinde sürüm takibi yapmaktadır.
uTorrent (Deluge)	Paylaşım indirme programıdır.
TightVNC	Uzak masaüstü programıdır.
Otomatik Envanter Sistemi (OCS)	Uç birimlere kurulan bir "envanter vekili" ile otomatik bilişim ürünleri donanım takibini sağlamaktadır.
Kişisel Web Sunucusu (Blog)	Personelin kişisel web sayfalarını yayınlamak için kullanılmaktadır.
phpMyFAQ	Mobil destekli php paketidir.
BigBlueButton (Web Konferans Sistemi)	Web Konferans Sistemidir.

- Hangouts gibi.)	
Moodle	Özgür ve açık kaynak kodlu bir uzaktan eğitim sistemidir.
3D-Max	Çizim Programıdır.
Amadeus (Seyahat acentası yazılımı)	Seyahat acentalarının kullandığı bir yazılım olup ders için kullanılmaktadır.
AutoCAD 2018	Çizim Programıdır.
Fidelio Suite V8 (otel yazılımı)	Otel rezervasyon programı olup ders için kullanılmaktadır.
LUCA	LUCA Muhasebe yazılımıdır.
ACR-Akis (e-imza sürücüsü)	E-imza sürücüsüdür.
Web Tarayıcıları	Web tarayıcılarıdır.
Java32 ve 64 bit	Java tabanlı programların çalışmasını sağlayan uygulamalardır.
LibreOffice	Ofis programlarıdır.
Thunderbird	E-posta yönetim programıdır.
Wordpress	Web sayfalarını oluşturularak doğru ve güncel bilgilerin yayınlanmasını sağlamaktadır.
e-dergi	Elektronik dergi hazırlama sistemidir.
LimeSurvey Anket Yazılımı	Elektronik anket düzenleme amacıyla kullanılmaktadır.
Vekil sunucu sistemi (Squid)	Öğrenci ve personelin üniversite ağı dışında yayın taramaları yapabilmelerini sağlamak için kullanılmaktadır.
Mendeley	Araştırma belgelerini paylaşmak ve yönetmek, araştırma verilerini keşfetmek ve çevrim içi iş birliği için oluşturulmuş bir masaüstü ve internet programıdır.
Question Pro Anket Yazılımı	Elektronik anket düzenleme amacıyla kullanılmaktadır.
Zamane KS (TÜBİTAK)	Zaman damgası istemci yazılımı.
Ubuntu Linux Desktop	İşletim Sistemidir.
Ubuntu Linux Server	İşletim Sistemidir.
CentOS Linux	İşletim Sistemidir.
Netbeans	Ders amaçlı programdır.
Eclipse	Ders amaçlı programdır.
Dev-C++	c++ kod yazım programıdır.
Notepad++	Kod yazım programıdır.
Filezilla FTP Client	FTP programıdır.
TightVNC	Uzak masaüstü programıdır.

Bilgisayarlar

BİLGİSAYARLAR	ADET
Masaüstü Bilgisayar	1.985
Dizüstü Bilgisayar	448

Tümleşik Bilgisayar	37
TOPLAM	2.470

Diğer Bilgi ve Teknolojik Kaynaklar

CİNSİ	ADET
Projeksiyon	400
Faks	37
Sunucular	26
Yönetilebilir Anahtar	164
Kablosuz Ağ Cihazı	259
IP Telefon	1.205
IP Telefon Çağrı Sunucusu	2
IP Kameralar	480
Tepegöz*	0
Barkot Okuyucu*	12
Doküman Kamera*	0
Fotokopi makinesi*	1
Fotoğraf makinesi*	1
Televizyonlar*	6
Mikroskop Kamerası*	0
Yazıcılar*	2
Ses Sistemi *	0
Tarayıcı*	0
Baskı Makinesi*	0
Slayt Makinesi*	0
Telsiz*	2
Optik Okuma Cihazı*	0
TOPLAM	2.597

Kütüphane Kaynakları

2021 YILI İTİBARIYLA OTOMASYON SİSTEMİNDE BULUNAN KOLEKSİYON (TASNİF EDİLEN)	
Kitap (Basılı)	65845
Kitap (Elektronik)	268202
Tez	640
Dergi (Basılı)	1770 adet dergi 22.148 sayı
Dergi (elektronik)	32410
CD/DVD/VCD	261
Çevrimiçi Veritabanı Sayısı	55
Kataloglanmayı bekleyen kitap	5000
TOPLAM	394561

4. İnsan Kaynakları

2021 yılında Üniversitemizde 663 akademik personel, 272 idari personel, 8 sözleşmeli personel ve 192 sürekli işçi olmak üzere toplam 1135 personel görev yapmıştır.

Akademik Personelin Kadro ve İstihdam Şekline Göre Dağılımı

UNVAN	KADROLARIN DOLULUK ORANINA GÖRE		
	Dolu	Boş	Toplam
Profesör	58	44	102
Doçent	75	57	132
Dr. Öğretim Görevlisi	195	90	285
Öğretim Görevlisi	238	69	307
Araştırma Görevlisi	97	65	162
Uzman			
TOPLAM	663	325	988

Yabancı Uyruklu Akademik Personel

UNVAN	GELDİĞİ ÜLKE	ÇALIŞTIĞI BÖLÜM/BİRİM
Xxx Abuduainı	Çin	Ziraat Ve Doğa Bilimleri Fakültesi
Mırıamfranches Thompson	Birleşik Krallık	Yabancı Diller Yüksekokulu
Rafig Gurbanov	Azerbaycan	Fen Edebiyat Fakültesi
Ehssan Dalal	Suriye	İslami İlimler Fakültesi
Sawsan Alafyonı	Suriye	İslami İlimler Fakültesi
Elçin Mustfayev	Azerbaycan	Güzel Sanatlar Ve Tasarım Fakültesi

Diğer Üniversitelerde Görevlendirilen Akademik Personel

UNVAN	BAĞLI OLDUĞU BÖLÜM	ADET	GÖREVLENDİRİLDİĞİ ÜNİVERSİTE
	Turizm İşletmeciliği	2	Anadolu Üniversitesi
	İnşaat Mühendisliği	1	Anadolu Üniversitesi
	Seramik Ve Cam Tasarımı	1	Anadolu Üniversitesi
	Siyaset Bilimi Ve Kamu Yönetimi	4	Ankara Üniversitesi
	Elektrik-Elektronik Mühendisliği	1	Ankara Üniversitesi
	Matematik	1	Ankara Üniversitesi
	Bitki Koruma	1	Ankara Üniversitesi
	Coğrafya	1	Ankara Üniversitesi
	Türk Dili Ve Edebiyatı	1	Ankara Hacı Bayram Veli Üniversitesi

	Türk Dili Ve Edebiyatı	1	Marmara Üniversitesi
	Seramik Ve Cam Tasarımı	1	Dokuz Eylül Üniversitesi
	Temel İslam Bilimleri	1	Erciyes Üniversitesi
	Metalurji Ve Malzeme Mühendisliği	1	Eskişehir Osmangazi Üniversitesi
	Metalurji Ve Malzeme Mühendisliği	2	Eskişehir Teknik Üniversitesi
	Endüstriyel Tasarım	3	Gazi Üniversitesi
	İktisat	1	Hacettepe Üniversitesi
	Maliye	2	Hacettepe Üniversitesi
	Türk Dili Ve Edebiyatı	1	Hacettepe Üniversitesi
	İşletme	1	Hacı Bayram Veli Üniversitesi
	Türk Dili Ve Edebiyatı	1	İstanbul Medeniyet Üniversitesi
	Endüstriyel Tasarım	2	İstanbul Teknik Üniversitesi
	İktisat	1	İstanbul Üniversitesi
	Siyaset Bilimi Ve Kamu Yönetimi	1	İstanbul Üniversitesi
	Temel İslam Bilimleri	4	İstanbul Üniversitesi
	Uluslararası İlişkiler	1	İstanbul Üniversitesi
	İslam Tarihi Ve Sanatları	1	İstanbul Üniversitesi
	Temel İslam Bilimleri	4	Marmara Üniversitesi
	Arkeoloji	2	Mimar Sinan Güzel Sanatlar Üniversitesi
	Biyosistem Mühendisliği	1	Namık Kemal Üniversitesi
	Yönetim Bilişim Sistemleri	1	Sakarya Üniversitesi
	Uluslararası İlişkiler	1	Yıldız Teknik Üniversitesi
	İnşaat Mühendisliği	1	Yıldız Teknik Üniversitesi
TOPLAM		48	

İdari Personel Kadroların Doluluk Oranına Göre

İDARİ PERSONEL (Kadroların Doluluk Oranına Göre)	DOLU	BOŞ	TOPLAM
Genel İdari Hizmetler	209	196	405
Sağlık Hizmetleri Sınıfı	4	4	8
Teknik Hizmetler Sınıfı	48	70	118
Avukatlık Hizmetleri Sınıfı	2	0	2
Yardımcı Hizmetler Sınıfı	9	8	17
TOPLAM	272	278	550

Personel Atanmasına/Ayrılmasına İlişkin Bilgiler

	ATAMASI YAPILAN PERSONEL SAYISI	AYRILAN PERSONEL SAYISI	
		EMEKLİ	DİĞER
Akademik Personel	111	1	69
İdari Personel	19	3	5
İdari Personel (4/B)	0	0	0
Geçici Personel (4/C)	0	0	0
TOPLAM	130	4	74

SÜREKLİ İŞÇİ (Kadroların Doluluk Oranına Göre)	DOLU	BOŞ	TOPLAM
Sürekli İşçi	192	1	193
TOPLAM			

5. Sunulan Hizmetler

Eğitim Hizmetleri

Öğrenci Sayıları

BİRİMİN ADI	I. ÖĞRETİM			II. ÖĞRETİM			TOPLAM		GENEL TOPLAM
	E.	K.	TOP.	E.	K.	TOP.	E.	K.	
Bozüyük Meslek Yüksekokulu	405	347	752	0	0	0	405	347	752
Gölpazarı Meslek Yüksekokulu	108	190	298	2	5	7	110	195	305
Meslek Yüksekokulu	1320	364	1684	100	8	108	1420	372	1792
Osmaneli Meslek Yüksekokulu	431	391	822	89	109	198	520	500	1020
Pazaryeri Meslek Yüksekokulu	300	230	530	3	6	9	303	239	539
Sağlık Hizmetleri Meslek Yüksekokulu	211	590	801	60	233	283	271	823	1084
Söğüt Meslek Yüksekokulu	400	535	935	37	24	61	437	559	996
ÖNLİSANS TOPLAMI	3175	2647	5822	291	375	666	3466	3022	6488
Fen-Edebiyat Fakültesi	752	859	1611	253	149	402	1005	1008	2013
Güzel Sanatlar ve Tasarım Fakültesi	224	382	606				224	382	606
İktisadi ve İdari Bilimler Fakültesi	1164	674	1838	492	242	734	1656	916	2572
İslami İlimler Fakültesi	104	284	388	36	89	125	140	373	513
Mühendislik Fakültesi	1335	297	1632				1335	297	1632
Sağlık Bilimleri Fakültesi	250	982	1232				250	982	1232
Uygulamalı Bilimler Fakültesi	321	251	572				321	251	572

Ziraat ve Doğa Bilimleri Fakültesi	174	105	279				174	105	279
Tıp Fakültesi	15	26	41				15	26	41
LİSANS TOPLAMI	4339	3860	8199	781	480	1261	5120	4340	9460
Lisansüstü Eğitim Enstitüsü	735	464	1199	92	45	137	827	509	1336
LİSANSÜSTÜ TOPLAMI	735	464	1199	92	45	137	827	509	1336

Yüksek Lisans ve Doktora Programları Öğrenci Sayıları

ENSTİTÜ PROGRAMLARI					
Birimler/Bölümler	Yüksek Lisans		Toplam Y.L.	Doktora	Genel Toplam
	Tezli	Tezsiz			
Bankacılık ve Sigortacılık - YL	39		39		39
Bilgisayar Mühendisliği - YL	41		41		41
Biyomühendislik - YL	2		2		2
Biyoteknoloji - DR				16	16
Biyoteknoloji - YL	23		23		23
Coğrafya - DR				8	8
Coğrafya - YL	23		23		23
Elektrik-Elektronik Mühendisliği - YL	50		50		50
Elektronik ve Bilgisayar Mühendisliği - DR				21	21
Enerji Sistemleri Mühendisliği - DR				5	5
Enerji Sistemleri Mühendisliği - YL	42		42		42
Felsefe ve Din Bilimleri - YL	8		8		8
Fizik - YL	8		8		8
İktisat - DR				7	7
İktisat - YL	81		81		81
İktisat YL Tezli İÖ	11		11		11
İnşaat Mühendisliği - DR				8	8
İnşaat Mühendisliği - YL	89		89		89
İnşaat Mühendisliği Ortak - YL	4		4		4
İş Sağlığı ve Güvenliği - YL İÖ		41	41		41
İşletme - DR				9	9
İşletme - YL	53		53		53
İşletme - YL İÖ		21	21		42
Kamu Yönetimi - YL	33		33		33
Kimya - YL	9		9		9
Kimya Mühendisliği - DR				1	1
Kimya Mühendisliği - YL	38		38		38
Kimya Mühendisliği Ortak - DR				2	2
Kimya Mühendisliği Ortak - YL	1		1		1
Kimya Ortak - YL	1		1		1
Makine Mühendisliği - DR				11	11
Makine Mühendisliği - YL	80		80		80

Maliye - YL	42		42		42
Matematik - DR				3	3
Matematik - YL	37		37		37
Matematik Ortak - DR				2	2
Matematik Ortak - YL	1		1		1
Metalurji ve Malzeme Mühendisliği - DR				2	2
Metalurji ve Malzeme Mühendisliği - YL	35		35		35
Moleküler Biyoloji - YL	10		10		10
Moleküler Biyoloji ve Genetik - DR				1	1
Moleküler Biyoloji ve Genetik Ortak - DR				8	8
Moleküler Biyoloji ve Genetik Ortak - YL	1		1		1
Muhasebe ve Denetim - YL	35		35		35
Muhasebe ve Finansman - YL	31		31		31
Para-Banka ve Dış Ticaret - YL İÖ		13	13		13
Protohistorya ve Önasya Arkeolojisi - YL	29		29		29
Protohistorya ve Önasya Arkeolojisi Ortak - YL	12		12		12
Sağlık Yönetimi - YL İÖ		17	17		17
Seramik ve Cam - YL	16		16		16
Tarih - DR				22	22
Tarih - YL	78		78		78
Tarla Bitkileri - DR				1	1
Tarla Bitkileri - YL	22		22		22
Temel İslam Bilimleri - YL	27		27		27
Türk Dili ve Edebiyatı - DR				13	13
Türk Dili ve Edebiyatı - YL	43		43		43
Üretim Yönetimi ve Pazarlama - YL	15		15		15
Yönetim ve Organizasyon - YL Tezli İÖ	34		34		34
GENEL TOPLAM	1104	92	1196	140	1336

*Tarih olarak 31.12.2021 günü baz alınmıştır.

Cinsiyete Göre Öğrenci Sayıları

2021-2022 EĞİTİM-ÖĞRETİM YILI II. DÖNEM (*Tarih olarak 01.06.2021 günü baz alınmıştır.)									
PROGRAMIN ADI	I. Öğretim			II. Öğretim			TOPLAM		GENEL TOPLAM
	Erkek	Kız	Top.	Erkek	Kız	Top.	Erkek	Kız	
Ön Lisans/Lisans/ Lisansüstü Programı	7351	6487	13838	1340	107	2417	8691	7564	16255
Ön Lisans	2691	2383	5074	365	432	797	3056	2815	5871
Lisans	3995	3687	7682	898	606	1514	4893	4293	9186
Lisansüstü	665	417	1082	77	39	116	742	456	1198
2021-2022 EĞİTİM-ÖĞRETİM YILI I. DÖNEM (*Tarih olarak 31.12.2021 günü baz alınmıştır.)									
PROGRAMIN ADI	I. Öğretim			II. Öğretim			TOPLAM		GENEL TOPLAM
	Erkek	Kız	Top.	Erkek	Kız	Top.	Erkek	Kız	
Ön Lisans/Lisans/ Lisansüstü Programı	8249	6971	15220	1164	900	2064	9413	7871	17284
Ön Lisans	3175	2647	5822	291	375	666	3466	3022	6488

Lisans	4339	3860	8199	781	480	1261	5120	4340	9460
Lisansüstü	735	464	1199	92	45	137	827	509	1336

ÖSYM Tarafından Yerleştirilen ve Kayıt Yaptıran Öğrenci Sayılar

BİRİMLER / BÖLÜMLER	ÖSS KONTENJANI	ÖSS SONUCU YERLEŞEN	BOŞ KALAN	DOLULUK ORANI
Bankacılık ve Sigortacılık N.Ö.	62	60	2	96,77%
Dış Ticaret N.Ö.	41	39	2	95,12%
Grafik Tasarımı N.Ö.	62	61	1	98,39%
Muhasebe ve Vergi Uygulamaları N.Ö.	52	47	5	90,38%
Reklamcılık N.Ö.	31	30	1	96,77%
Bozüyük Meslek Yüksekokulu	248	237	11	95,56%
Bankacılık ve Sigortacılık N.Ö.	47	16	31	34,04%
Büro Yönetimi ve Yönetici Asistanlığı N.Ö.	31	14	17	45,16%
Sosyal Hizmetler N.Ö.	62	61	1	98,39%
Gölpazarı Meslek Yüksekokulu	140	91	49	65,00%
Bilgisayar Programcılığı N.Ö.	52	52	0	100,00%
Biyomedikal Cihaz Teknolojisi N.Ö.	31	31	0	100,00%
Elektrik N.Ö.	41	41	0	100,00%
Elektrik Enerjisi Üretim, İletim ve Dağıtım N.Ö.	36	34	2	94,44%
Elektronik Haberleşme Teknolojisi N.Ö.	36	35	1	97,22%
Elektronik Teknolojisi N.Ö.	36	35	1	97,22%
Gıda Kalite Kontrolü ve Analizi N.Ö.	31	30	1	96,77%
Gıda Teknolojisi N.Ö.	41	41	0	100,00%
Hibrid ve Elektrikli Taşıtlar Teknolojisi N.Ö.	47	47	0	100,00%
İç Mekan Tasarımı N.Ö.	47	47	0	100,00%
İnşaat Teknolojisi N.Ö.	62	62	0	100,00%
İnşaat Teknolojisi İ.Ö.	41	25	16	60,98%
Kimya Teknolojisi N.Ö.	31	31	0	100,00%
Kontrol ve Otomasyon Teknolojisi N.Ö.	31	29	2	93,55%
Makine N.Ö.	41	40	1	97,56%
Mekatronik N.Ö.	41	41	0	100,00%
Metalurji N.Ö.	26	23	3	88,46%
Otomotiv Teknolojisi N.Ö.	36	37	-1	102,78%
Peyzaj ve Süs Bitkileri Yetiştiriciliği N.Ö.	26	22	4	84,62%
Üretimde Kalite Kontrol N.Ö.	36	35	1	97,22%
Meslek Yüksekokulu	769	738	31	95,97%
Aşçılık N.Ö.	52	48	4	92,31%
Dış Ticaret N.Ö.	26	16	10	61,54%
Elektrik N.Ö.	36	36	0	100,00%

İş Sağlığı ve Güvenliği N.Ö.	52	52	0	100,00%
İş Sağlığı ve Güvenliği İ.Ö.	41	35	6	85,37%
Makine N.Ö.	41	42	-1	102,44%
Muhasebe ve Vergi Uygulamaları N.Ö.	21	11	10	52,38%
Sağlık Kurumları İşletmeciliği N.Ö.	52	50	2	96,15%
Sağlık Kurumları İşletmeciliği İ.Ö.	41	18	23	43,90%
Tıbbi Dokümantasyon ve Sekreterlik N.Ö.	52	52	0	100,00%
Turizm ve Otel İşletmeciliği N.Ö.	31	17	14	54,84%
Osmaneli Meslek Yüksekokulu	445	377	68	84,72%
Bankacılık ve Sigortacılık N.Ö.	52	25	27	48,08%
Bilgisayar Programcılığı N.Ö.	52	52	0	100,00%
Endüstri Ürünleri Tasarımı N.Ö.	31	19	12	61,29%
İnternet ve Ağ Teknolojileri N.Ö.	31	30	1	96,77%
Tıbbi Tanıtım ve Pazarlama N.Ö.	41	26	15	63,41%
Web Tasarımı ve Kodlama N.Ö.	41	41	0	100,00%
Pazaryeri Meslek Yüksekokulu	248	193	55	77,82%
Çocuk Gelişimi N.Ö.	72	69	3	95,83%
Çocuk Gelişimi İ.Ö.	62	62	0	100,00%
Eczane Hizmetleri N.Ö.	47	46	1	97,87%
İlk ve Acil Yardım N.Ö.	72	72	0	100,00%
Optisyenlik N.Ö.	52	50	2	96,15%
Tıbbi Dokümantasyon ve Sekreterlik N.Ö.	41	37	4	90,24%
Tıbbi Laboratuvar Teknikleri N.Ö.	62	61	1	98,39%
Tıbbi Laboratuvar Teknikleri İ.Ö.	62	62	0	100,00%
Sağlık Hizmetleri Meslek Yüksekokulu	470	459	11	97,66%
Aşçılık N.Ö.	47	47	0	100,00%
Basım ve Yayım Teknolojileri N.Ö.	31	10	21	32,26%
Bilgisayar Programcılığı N.Ö.	41	42	-1	102,44%
Büro Yönetimi ve Yönetici Asistanlığı N.Ö.	26	19	7	73,08%
Halkla İlişkiler ve Tanıtım N.Ö.	36	25	11	69,44%
Hukuk Büro Yönetimi ve Sekreterliği N.Ö.	52	52	0	100,00%
İç Mekan Tasarımı N.Ö.	62	61	1	98,39%
Moda Tasarımı N.Ö.	31	22	9	70,97%
Sosyal Güvenlik N.Ö.	82	80	2	97,56%
Söğüt Meslek Yüksekokulu	408	358	50	87,75%
MESLEK YÜKSEKOKUL TOPLAMI	2.728	2.453	275	89,92%
Coğrafya N.Ö.	62	62	0	100,00%
Coğrafya İ.Ö.	41	17	24	41,46%
İstatistik ve Bilgisayar Bilimleri N.Ö.	52	39	13	75,00%
Matematik N.Ö.	52	32	20	61,54%
Moleküler Biyoloji ve Genetik N.Ö.	52	52	0	100,00%
Tarih N.Ö.	62	45	17	72,58%

Tarih İ.Ö.	41	5	36	12,20%
Türk Dili ve Edebiyatı N.Ö.	72	71	1	98,61%
Fen-Edebiyat Fakültesi	434	323	111	74,42%
Endüstriyel Tasarım N.Ö.	52	23	29	44,23%
İç Mimarlık ve Çevre Tasarımı N.Ö.	67	66	1	98,51%
Güzel Sanatlar ve Tasarım Fakültesi	119	89	30	74,79%
İktisat N.Ö.	41	0	41	0,00%
İşletme N.Ö.	41	4	37	9,76%
Maliye N.Ö.	72	6	66	8,33%
Siyaset Bilimi ve Kamu Yönetimi N.Ö.	72	9	63	12,50%
Siyaset Bilimi ve Kamu Yönetimi İ.Ö.	41	0	41	0,00%
Yönetim Bilişim Sistemleri N.Ö.	62	62	0	100,00%
Yönetim Bilişim Sistemleri İ.Ö.	41	41	0	100,00%
İktisadi ve İdari Bilimler Fakültesi	370	122	248	32,97%
İslami İlimler N.Ö.	82	82	0	100,00%
İslami İlimler İ.Ö.	52	19	33	36,54%
İslami İlimler (M.T.O.K.) N.Ö.	10	10	0	100,00%
İslami İlimler (M.T.O.K.) İ.Ö.	10	2	8	20,00%
İslami İlimler Fakültesi	154	113	41	73,38%
Bilgisayar Mühendisliği N.Ö.	72	72	0	100,00%
Biyomühendislik N.Ö.	31	3	28	9,68%
Elektrik-Elektronik Mühendisliği N.Ö.	72	72	0	100,00%
İnşaat Mühendisliği N.Ö.	31	4	27	12,90%
Makine Mühendisliği N.Ö.	21	8	13	38,10%
Mühendislik Fakültesi	227	159	68	70,04%
Tıp Fakültesi N.Ö.	41	41	0	100,00%
Tıp Fakültesi	41	41	0	100,00%
Biyosistem Mühendisliği N.Ö.	31	4	27	12,90%
Ziraat Mühendisliği Programları N.Ö.	47	46	1	97,87%
Ziraat ve Doğa Bilimleri Fakültesi	78	50	28	64,10%
Çocuk Gelişimi N.Ö.	72	70	2	97,22%
Hemşirelik N.Ö.	93	93	0	100,00%
Sağlık Yönetimi N.Ö.	72	26	46	36,11%
Sosyal Hizmet N.Ö.	62	62	0	100,00%
Sağlık Bilimleri Fakültesi	299	251	48	83,95%
Finans ve Bankacılık N.Ö.	62	3	59	4,84%
Muhasebe ve Finans Yönetimi N.Ö.	41	2	39	4,88%
Turizm İşletmeciliği N.Ö.	41	1	40	2,44%
Turizm Rehberliği N.Ö.	41	39	2	95,12%
Uygulamalı Bilimler Fakültesi	185	45	140	24,32%
FAKÜLTE TOPLAMI	1.907	1.193	714	62,56%
TOPLAM	4.635	3.646	989	78,66%

Yatay Geçişle Üniversiteye Gelen Öğrenci Sayıları

PROGRAMIN ADI (Lisans Programı)	GELEN ÖĞRENCİ SAYISI
Bilgisayar Mühendisliđi	3
Coğrafya	1
Çocuk Gelişimi	5
Elektrik-Elektronik Mühendisliđi	2
Endüstriyel Tasarım	1
Finans ve Bankacılık	2
Hemşirelik	7
İç Mimarlık ve Çevre Tasarımı	4
İslami İlimler	2
İşletme	1
Makine Mühendisliđi	2
Maliye	1
Matematik	1
Moleküler Biyoloji ve Genetik	1
Muhasebe ve Finans Yönetimi	4
Sağlık Yönetimi	2
Siyaset Bilimi ve Kamu Yönetimi	5
Sosyal Hizmet	3
Tarih	2
Yönetim Bilişim Sistemleri	10
TOPLAM	59

Kayıt Tarihi yılı 2021 olan öğrenciler baz alınmıştır.

Dikey Geçişle Üniversiteye Gelen Öğrenci Sayıları

PROGRAMIN ADI (Lisans Programı)	GELEN ÖĞRENCİ SAYISI
Bilgisayar Mühendisliđi	5
Biyosistem Mühendisliđi	3
Çocuk Gelişimi	4
Elektrik-Elektronik Mühendisliđi	6
Endüstriyel Tasarım	4
Finans ve Bankacılık	6
Hemşirelik	9
İç Mimarlık ve Çevre Tasarımı	2
İktisat	4
İnşaat Mühendisliđi	5
İslami İlimler Arapça Hazırlık	7

İşletme	4
Makine Mühendisliği	6
Maliye	6
Moleküler Biyoloji ve Genetik	4
Sağlık Yönetimi	3
Seramik ve Cam	1
Siyaset Bilimi ve Kamu Yönetimi	8
Sosyal Hizmet	4
Yönetim Bilişim Sistemleri	7
TOPLAM	98

Kayıt Tarihi yılı 2021 olan öğrenciler baz alınmıştır.

Öğrenci Kontenjanları

BİRİMLER / BÖLÜMLER	ÖSS KONTENJANI	ÖSS SONUCU YERLEŞEN	BOŞ KALAN	DOLULUK ORANI
Meslek Yüksekokul Toplamı	2.728	2.453	275	89,92%
Fakülte Toplamı	1.907	1193	714	62,56%
TOPLAM	4.635	3.646	989	78,66%

2021 - 2022 Eğitim-Öğretim yılı verileri baz alınmıştır.

Lisans Başarı Oranı

PROGRAMIN ADI		2020 - 2021 EĞİTİM ÖĞRETİM YILI II. DÖNEM		2021 - 2022 EĞİTİM ÖĞRETİM YILI I. DÖNEM	
		ÖĞRENCİ SAYISI	BAŞARI ORANI	ÖĞRENCİ SAYISI	BAŞARI ORANI
Arkeoloji		125	44,80%	97	11,34%
Bahçe Bitkileri		42	100,00%	32	12,50%
Bilgisayar Mühendisliği		396	82,32%	441	17,69%
Bitki Koruma		45	97,78%	36	13,89%
Biyomühendislik		-	-	2	0,00%
Biyosistem Mühendisliği		68	89,71%	80	18,75%
Coğrafya		492	86,18%	476	17,65%
Çocuk Gelişimi		340	95,59%	369	21,14%
Elektrik-Elektronik Mühendisliği		401	83,29%	426	17,61%
Endüstriyel Tasarım		243	76,54%	240	15,42%
Finans ve Bankacılık		244	76,23%	230	16,96%
Hemşirelik		455	95,16%	493	19,27%
İç Mimarlık ve Çevre Tasarımı		115	71,30%	202	8,91%
İktisat		523	58,13%	417	11,75%
İnşaat Mühendisliği		281	82,56%	230	16,52%
İslami İlimler		235	96,60%	327	18,96%

İslami İlimler Arapça Hazırlık		-	-	-	-
İstatistik ve Bilgisayar Bilimleri		48	89,58%	89	13,48%
İşletme		482	53,11%	439	11,62%
Kimya		29	41,38%	27	11,11%
Kimya Mühendisliği		61	63,93%	48	18,75%
Makine Mühendisliği		324	87,04%	304	21,71%
Maliye		441	84,58%	340	14,71%
Matematik		173	77,46%	181	17,68%
Metalurji ve Malzeme Mühendisliği		44	88,64%	29	37,93%
Moleküler Biyoloji ve Genetik		283	86,57%	301	23,92%
Muhasebe ve Finans Yönetimi		131	70,23%	106	22,64%
Resim		45	53,33%	64	3,13%
Sağlık Yönetimi		115	91,30%	143	17,48%
Seramik ve Cam		72	63,89%	59	27,12%
Siyaset Bilimi ve Kamu Yönetimi		834	72,42%	691	16,06%
Sosyal Hizmet		120	98,33%	185	12,43%
Tarih		497	73,04%	467	15,85%
Tarla Bitkileri		60	83,33%	49	28,57%
Tıp Fakültesi		-	-	41	0,00%
Turizm İşletmeciliği		119	63,87%	137	16,06%
Turizm Rehberliği		-	-	36	0,00%
Türk Dili ve Edebiyatı		264	80,30%	282	15,25%
Yönetim Bilişim Sistemleri		482	91,29%	514	17,32%
Ziraat Mühendisliği Programları		14	21,43%	61	1,64%
TOPLAM		8.518	78,86%	8.594	16,54%

Mezun Öğrenci Sayıları

PROGRAMIN ADI	MEZUN OLAN ÖĞRENCİ SAYISI
Bankacılık ve Sigortacılık	29
Dış Ticaret	26
Grafik Tasarımı	40
Muhasebe ve Vergi Uygulamaları	15
Reklamcılık	8
Bozüyük Meslek Yüksekokulu	118
Bankacılık ve Sigortacılık	14
Büro Yönetimi ve Yönetici Asistanlığı	10
Halkla İlişkiler ve Tanıtım	16

Muhasebe ve Vergi Uygulamaları	10
Reklamcılık	1
Sosyal Hizmetler	30
Yerel Yönetimler	11
Gölpazarı Meslek Yüksekokulu	92
Bilgisayar Programcılığı	44
Elektrik	16
Elektrik Enerjisi Üretim, İletim ve Dağıtım	9
Elektronik Haberleşme Teknolojisi	18
Elektronik Teknolojisi	22
Gıda Teknolojisi	31
Hibrid ve Elektrikli Taşıtlar Teknolojisi	25
İç Mekan Tasarımı	24
İnşaat Teknolojisi	55
Kimya Teknolojisi	15
Kontrol ve Otomasyon Teknolojisi	12
Makine	23
Mekatronik	26
Otomotiv Teknolojisi	15
Peyzaj ve Süs Bitkileri Yetiştiriciliği	17
Üretimde Kalite Kontrol	13
Meslek Yüksekokulu	365
Aşçılık	25
Dış Ticaret	14
Elektrik	19
İş Sağlığı ve Güvenliği	66
Makine	23
Muhasebe ve Vergi Uygulamaları	9
Sağlık Kurumları İşletmeciliği	67
Tıbbi Dokümantasyon ve Sekreterlik	25
Osmaneli Meslek Yüksekokulu	248
Bankacılık ve Sigortacılık	27
Bilgisayar Programcılığı	29
Çağrı Merkezi Hizmetleri	19
Endüstri Ürünleri Tasarımı	10
Muhasebe ve Vergi Uygulamaları	11
Tekstil Teknolojisi - Dokuma	4
Tıbbi Tanıtım ve Pazarlama	23
Tıbbi ve Aromatik Bitkiler	1
Pazaryeri Meslek Yüksekokulu	124
Çocuk Gelişimi	136
Eczane Hizmetleri	34
İlk ve Acil Yardım	48

Optisyenlik	34
Tıbbi Dokümantasyon ve Sekreterlik	31
Tıbbi Laboratuvar Teknikleri	128
Sağlık Hizmetleri Meslek Yüksekokulu	411
Aşçılık	28
Basım ve Yayım Teknolojileri	24
Bilgisayar Programcılığı	25
Büro Yönetimi ve Yönetici Asistanlığı	31
Halkla İlişkiler ve Tanıtım	22
Hukuk Büro Yönetimi ve Sekreterliği	24
İç Mekan Tasarımı	44
Moda Tasarımı	21
Sosyal Güvenlik	96
Söğüt Meslek Yüksekokulu	315
MESLEK YÜKSEKOKULU TOPLAMI	1.673
Arkeoloji	32
Coğrafya	82
Kimya	2
Matematik	30
Moleküler Biyoloji ve Genetik	44
Tarih	87
Türk Dili ve Edebiyatı	43
Fen-Edebiyat Fakültesi	320
Endüstriyel Tasarım	30
Seramik ve Cam	13
Güzel Sanatlar ve Tasarım Fakültesi	43
İktisat	150
İşletme	104
Maliye	141
Siyaset Bilimi ve Kamu Yönetimi	211
Siyaset Bilimi ve Kamu Yönetimi (%25 Burslu)	1
Yönetim Bilişim Sistemleri	80
İktisadi ve İdari Bilimler Fakültesi	687
Bilgisayar Mühendisliği	80
Elektrik-Elektronik Mühendisliği	71
İnşaat Mühendisliği	72
İnşaat Mühendisliği (%75 Burslu)	1
Kimya Mühendisliği	17
Makine Mühendisliği	62
Metalurji ve Malzeme Mühendisliği	21
Mühendislik Fakültesi	324
Bahçe Bitkileri	8
Bitki Koruma	10

Tarla Bitkileri	7
Ziraat ve Doğa Bilimleri Fakültesi	25
Çocuk Gelişimi	104
Hemşirelik	84
Sağlık Bilimleri Fakültesi	188
Finans ve Bankacılık	34
Muhasebe ve Finans Yönetimi	38
Turizm İşletmeciliği	26
Uygulamalı Bilimler Fakültesi	98
FAKÜLTE TOPLAMI	1.685
Bilgisayar Mühendisliği - YL	6
Biyoteknoloji - YL	6
Coğrafya - YL	4
Elektrik-Elektronik Mühendisliği - YL	3
Elektronik ve Bilgisayar Mühendisliği - DR	2
Enerji Sistemleri Mühendisliği - DR	1
Enerji Sistemleri Mühendisliği - YL	7
Enerji Yönetimi - YL İÖ	1
İktisat - YL	6
İnşaat Mühendisliği - YL	1
İnşaat Mühendisliği Ortak - YL	3
İş Sağlığı ve Güvenliği - YL İÖ	1
İşletme - DR	1
İşletme - YL	8
İşletme - YL İÖ	15
Kamu Yönetimi - YL	1
Kimya Mühendisliği - YL	1
Kimya Mühendisliği Ortak - DR	1
Kimya Mühendisliği Ortak - YL	4
Makine Mühendisliği - YL	9
Maliye - YL	5
Matematik - YL	2
Matematik Ortak - YL	5
Metalurji ve Malzeme Mühendisliği - YL	2
Moleküler Biyoloji - YL	1
Moleküler Biyoloji ve Genetik Ortak - DR	1
Moleküler Biyoloji ve Genetik Ortak - YL	1
Muhasebe ve Denetim - YL	1
Para-Banka ve Dış Ticaret - YL İÖ	2
Protohistorya ve Önasya Arkeolojisi Ortak - YL	2
Sağlık Yönetimi - YL İÖ	7
Tarih - DR	1
Tarih - YL	12

Tarla Bitkileri - YL	2
Türk Dili ve Edebiyatı - YL	5
Lisansüstü Eğitim Enstitüsü	130
ENSTİTÜ TOPLAMI	130
TOPLAM	3.488

Mezuniyet tarihi 2021 olan öğrenciler baz alınmıştır.

Onur – Yüksek Onur Öğrenci Sayıları

PROGRAMIN ADI	ONUR ALAN ÖĞRENCİ SAYISI	YÜKSEK ONUR ALAN ÖĞRENCİ SAYISI	GENEL TOPLAM
Bankacılık ve Sigortacılık	2	5	7
Dış Ticaret	5		5
Grafik Tasarımı	20	2	22
Muhasebe ve Vergi Uygulamaları	10		10
Pazarlama		2	2
Bozüyük Meslek Yüksekokulu	37	9	46
Büro Yönetimi ve Yönetici Asistanlığı	17	5	22
Halkla İlişkiler ve Tanıtım	11	3	14
Muhasebe ve Vergi Uygulamaları	2	2	4
Yerel Yönetimler	17	2	19
Gölpazarı Meslek Yüksekokulu	47	12	59
Bilgisayar Programcılığı	13	4	17
Elektrik	2	1	3
Elektrik Enerjisi Üretim, İletim ve Dağıtımı	6		6
Elektronik Haberleşme Teknolojisi	5	6	11
Elektronik Teknolojisi	2	2	4
Gıda Teknolojisi	22	6	28
İnşaat Teknolojisi	25	2	27
Kimya Teknolojisi	6	7	13
Kontrol ve Otomasyon Teknolojisi	5		5
Makine	13	4	17
Metalurji		2	2
Otomotiv Teknolojisi	4		4
Peyzaj ve Süs Bitkileri Yetiştiriciliği	2	3	5
Üretimde Kalite Kontrol	12	3	15
Meslek Yüksekokulu	117	40	157
Dış Ticaret	8		8
Elektrik	1	1	2
İş Sağlığı ve Güvenliği	14	2	16
Makine	4	1	5
Muhasebe ve Vergi Uygulamaları	2	1	3

Sağlık Kurumları İşletmeciliği	16		16
Osmaneli Meslek Yüksekokulu	45	5	50
Bankacılık ve Sigortacılık	22	6	28
Bilgisayar Programcılığı	11	6	17
Çağrı Merkezi Hizmetleri	21	6	27
Endüstri Ürünleri Tasarımı	3		3
Muhasebe ve Vergi Uygulamaları	1	2	3
Tekstil Teknolojisi - Dokuma		1	1
Tıbbi Tanıtım ve Pazarlama	8	3	11
Pazaryeri Meslek Yüksekokulu	66	24	90
Çocuk Gelişimi	58	24	82
İlk ve Acil Yardım	38	9	47
Tıbbi Laboratuvar Teknikleri	43	10	53
Sağlık Hizmetleri Meslek Yüksekokulu	139	43	182
Basım ve Yayım Teknolojileri	13	5	18
Bilgisayar Programcılığı	3		3
Büro Yönetimi ve Yönetici Asistanlığı	11	13	24
Halkla İlişkiler ve Tanıtım	9		9
Moda Tasarımı	8	26	34
Sosyal Güvenlik	24	7	31
Turizm ve Otel İşletmeciliği	6	2	8
Söğüt Meslek Yüksekokulu	74	53	127
MESLEK YÜKSEKOKUL TOPLAMI	525	186	711
Arkeoloji	15	8	23
Coğrafya	76	11	87
Kimya	4		4
Matematik	5	3	8
Moleküler Biyoloji ve Genetik	29	10	39
Tarih	54	29	83
Türk Dili ve Edebiyatı	45	4	49
Fen-Edebiyat Fakültesi	228	65	293
Endüstriyel Tasarım	11	4	15
Seramik ve Cam	7	2	9
Güzel Sanatlar ve Tasarım Fakültesi	18	6	24
İktisat	97	9	106
İşletme	133	20	153
Maliye	146	29	175
Siyaset Bilimi ve Kamu Yönetimi	178	23	201
Yönetim Bilişim Sistemleri	69	56	125
İktisadi ve İdari Bilimler Fakültesi	623	137	760
Bilgisayar Mühendisliği	12	5	17
Elektrik-Elektronik Mühendisliği	25	7	32
İnşaat Mühendisliği	31	14	45

Kimya Mühendisliği	2		2
Makine Mühendisliği	17	7	24
Metalurji ve Malzeme Mühendisliği	2		2
Mühendislik Fakültesi	89	33	122
Tarla Bitkileri	7	4	11
Ziraat ve Doğa Bilimleri Fakültesi	7	4	11
Çocuk Gelişimi	28	91	119
Hemşirelik	87	15	102
Sağlık Bilimleri Fakültesi	115	106	221
Finans ve Bankacılık	12	1	13
Muhasebe ve Finans Yönetimi	28	14	42
Turizm İşletmeciliği	17	10	27
Uygulamalı Bilimler Fakültesi	57	25	82
FAKÜLTE TOPLAMI	1.137	376	1.513
TOPLAM	1.662	562	2.224

2020 - 2021 Eğitim-Öğretim Yılı Bahar Dönemi sonu baz alınmıştır.

Üniversiteden Ayrılan Öğrenci Sayıları

BİRİM/BÖLÜM	BAŞARISIZLIK (AZAMI SÜRE, KAYIT YEN., AKADEMİK BAŞ.)	DiĞER	GEÇİCİ KAYIT (ÖZEL, ERASMUS, FARABI, MEVLANA, MİSAFİR)	KENDİ İSTEĞİYLE	YATAY GEÇİŞ	ÖĞR. ÜCR. VE KATKI ÖĞR. ÜCR. VE KATKI	YÜK. ÖĞR. ÇIKARMA	GENEL TOPLAM
Bankacılık ve Sigortacılık				7	5			12
Dış Ticaret	9			3	1			13
Grafik Tasarımı				5				5
Maden	1							1
Muhasebe ve Vergi Uygulamaları			1	5				6
Pazarlama	2			1				3
Reklamcılık				2	1			3
Bozüyük Meslek Yüksekokulu	12		1	23	7			43
Bankacılık ve Sigortacılık				3	3			6
Büro Yönetimi ve Yönetici Asistanlığı	12			1	1			14
Halkla İlişkiler ve Tanıtım	23			1				24
Muhasebe ve Vergi Uygulamaları	1							1
Reklamcılık				1				1
Sosyal Hizmetler				4	3			7
Yerel Yönetimler	24							24
Gölpazarı Meslek Yüksekokulu	60			10	7			77

Bilgisayar Programcılığı	11	1		2	2		16
Elektrik	4	1		2			7
Elektrik Enerjisi Üretim, İletim ve Dağıtım	4	1		6			11
Elektronik Haberleşme Teknolojisi	2			3	3		8
Elektronik Teknolojisi	2			1			3
Gıda Teknolojisi	4			1	2		7
Hibrid ve Elektrikli Taşıtlar Teknolojisi				6			6
İç Mekan Tasarımı				2	2		4
İnşaat Teknolojisi	12			7	1		20
Kimya Teknolojisi				3	1		4
Kontrol ve Otomasyon Teknolojisi	2	1		2			5
Makine	2			7			9
Mekatronik				3	1		4
Metalurji	1						1
Otomotiv Teknolojisi	2			3	2		7
Peyzaj ve Süs Bitkileri Yetiştiriciliği	6			2			8
Tarım Makineleri	1						1
Üretimde Kalite Kontrol				1			1
Meslek Yüksekokulu	53	4		51	14		122
Aşçılık				5	1		6
Dış Ticaret	1			3			4
Elektrik	3			1	1		5
İş Sağlığı ve Güvenliği	11			7	1		19
Makine	2				3		5
Muhasebe ve Vergi Uygulamaları	1			4			5
Sağlık Kurumları İşletmeciliği	18	1		9	3		31
Tıbbi Dokümantasyon ve Sekreterlik				2	10		12
Osmaneli Meslek Yüksekokulu	36	1		31	19		87
Bankacılık ve Sigortacılık	2			1			3
Bilgisayar Programcılığı				1	4		5
Çağrı Merkezi Hizmetleri	24						24
Endüstri Ürünleri Tasarımı	2			2	1		5
Muhasebe ve Vergi Uygulamaları	1			1			2
Tekstil Teknolojisi - Dokuma	2						2
Tıbbi Tanıtım ve Pazarlama	5			4			9
Tıbbi ve Aromatik Bitkiler	3						3
Web Tasarımı ve Kodlama				1			1
Pazaryeri Meslek Yüksekokulu	39			10	5		54

Çocuk Gelişimi	1			3	3		7
Eczane Hizmetleri				3			3
İlk ve Acil Yardım		1		4	3		8
Optisyenlik					4		4
Tıbbi Dokümantasyon ve Sekreterlik					4		4
Tıbbi Laboratuvar Teknikleri		3		8	6		17
Sağlık Hizmetleri Meslek Yüksekokulu	1	4		18	20		43
Aşçılık				2			2
Basım ve Yayım Teknolojileri	12			1			13
Bilgisayar Programcılığı	1	1		4	2		8
Büro Yönetimi ve Yönetici Asistanlığı	21						21
Halkla İlişkiler ve Tanıtım	6			2			8
Hukuk Büro Yönetimi ve Sekreterliği				2	2		4
İç Mekan Tasarımı				4	3		7
Moda Tasarımı	10				1		11
Sosyal Güvenlik	15	3		3	4		25
Söğüt Meslek Yüksekokulu	65	4		18	12		99
Ön Lisans Toplam	266	13	1	161	84		525
Arkeoloji				1			1
Coğrafya		3		8	16		27
İstatistik ve Bilgisayar Bilimleri				4	6		10
Matematik		1		6	9		16
Moleküler Biyoloji ve Genetik		1		6	5		12
Tarih		2		10	9		21
Türk Dili ve Edebiyatı		2		12	8		22
Fen-Edebiyat Fakültesi		9		47	53		109
Endüstriyel Tasarım		1		5	7		13
İç Mimarlık ve Çevre Tasarımı				5	6		11
Resim				3			3
Seramik ve Cam				1	1		2
Güzel Sanatlar ve Tasarım Fakültesi		1		14	14		29
İktisat		4		8	5		17
İşletme		2		7	4		13
Maliye		3		9	5		17
Siyaset Bilimi ve Kamu Yönetimi		7		15	15		37
Yönetim Bilişim Sistemleri		1		3	16		20
İktisadi ve İdari Bilimler Fakültesi		17		42	45		104
İslami İlimler		2			4		6
İslami İlimler Arapça Hazırlık		7		14	9		30

İslami İlimler Fakültesi		9		14	13		36
Bilgisayar Mühendisliği	2			8	5		15
Elektrik-Elektronik Mühendisliği	2	1		8	6		17
İnşaat Mühendisliği	1			13	1		15
Makine Mühendisliği		2		11	2		15
Mühendislik Fakültesi	5	3		40	14		62
Bahçe Bitkileri				1	2		3
Bitki Koruma					1		1
Biyosistem Mühendisliği		1		2			3
Tarla Bitkileri				2	2		4
Ziraat Mühendisliği Programları		1		3			4
Ziraat ve Doğa Bilimleri Fakültesi		2		8	5		15
Çocuk Gelişimi				2	12		14
Hemşirelik		3		7	4		14
Sağlık Yönetimi				6	7		13
Sosyal Hizmet				2	6		8
Sağlık Bilimleri Fakültesi		3		17	29		49
Finans ve Bankacılık				6	5		11
Muhasebe ve Finans Yönetimi	4			7	1		12
Turizm İşletmeciliği				6	3		9
Turizm Rehberliği				1			1
Uygulamalı Bilimler Fakültesi	4			20	9		33
Lisans Toplam	9	44		202	182		437
Bankacılık ve Sigortacılık - YL	3						3
Bilgisayar Mühendisliği - YL	8						8
Biyoteknoloji - DR					4		4
Biyoteknoloji - YL	2			2			4
Coğrafya - DR				1			1
Coğrafya - YL	1						1
Elektrik-Elektronik Mühendisliği - YL	11		1	1	1		14
Elektronik ve Bilgisayar Mühendisliği - DR	1			2			3
Enerji Sistemleri Mühendisliği - YL	17			3	1		21
Enerji Yönetimi - YL İÖ		1					1
Felsefe ve Din Bilimleri - YL				2			2
Fizik - YL	1						1
İktisat - YL	13			1			14
İktisat YL Tezli İÖ	1						1
İnşaat Mühendisliği - YL	21	3		2	1		27
İnşaat Mühendisliği Ortak - YL	1						1
İş Sağlığı ve Güvenliği - YL İÖ	5			1			6
İşletme - DR	1		1				2

İşletme - YL	12			1			13
İşletme - YL İÖ	19			1			20
Kamu Yönetimi - YL	6			1			7
Kimya Mühendisliği - DR				1			1
Kimya Mühendisliği - YL	10						10
Kimya Ortak - YL	2						2
Makine Mühendisliği - YL	13	2		5			20
Maliye - YL	2			1			3
Matematik - DR				1			1
Matematik - YL	4						4
Matematik Ortak - YL	1						1
Metalurji ve Malzeme Mühendisliği - YL	4				3		7
Moleküler Biyoloji - YL				2			2
Muhasebe ve Denetim - YL	7						7
Muhasebe ve Denetim - YL İÖ		2					2
Muhasebe ve Finansman - YL	2				1		3
Para-Banka ve Dış Ticaret - YL İÖ	2	1					3
Protohistorya ve Önasya Arkeolojisi - YL	1			2			3
Protohistorya ve Önasya Arkeolojisi Ortak - YL	2						2
Sağlık Yönetimi - YL İÖ	1			1			2
Tarih - DR					1		1
Tarih - YL	11			1			12
Tarla Bitkileri - YL	4			2			6
Temel İslam Bilimleri - YL				1			1
Türk Dili ve Edebiyatı - DR	1				1		2
Türk Dili ve Edebiyatı - YL	1			2			3
Üretim Yönetimi ve Pazarlama - YL	2			1			3
Yönetim ve Organizasyon - YL Tezli İÖ	2						2
Lisansüstü Eğitim Enstitüsü	195	9	2	38	13		257
Lisansüstü Toplam	195	9	2	38	13		257
GENEL TOPLAM	470	66	3	401	279		1.219

İlişik Kesme Tarihi yılı 2021 olan öğrencilerdir.

Yabancı Dil Hazırlık Sınıfı Öğrenci Sayıları

İSTEĞE BAĞLI HAZIRLIK (İNGİLİZCE)				
PROGRAMIN ADI	I. ÖĞRETİM	II. ÖĞRETİM	GENEL	TOPLAM

	E.	K.	Top.	E.	Top.	TOPLAM	ÖĞRENCİ SAYISINA ORANI
Fakülte Toplamı	57	48	105	9	9	114	1,21%
Enstitü Toplamı	1	5	6			6	0,45%
GENEL TOPLAM	58	53	111	9	9	120	0,69%

ARAPÇA HAZIRLIK

PROGRAMIN ADI	I. ÖĞRETİM			II. ÖĞRETİM			GENEL TOPLAM	TOPLAM ÖĞRENCİ SAYISINA ORANI
	E.	K.	Top.	E.	K.	Top.		
Fakülte Toplamı	46	89	135	16	27	43	178	1,88%
Genel Toplam	46	89	135	16	27	43	178	1,03%

*Yabancı dil eğitimi gören öğrenci sayısının toplam öğrenci sayısına oranı (Yabancı dil eğitimi gören öğrenci sayısı/Toplam öğrenci sayısı*100)

Yabancı Uyruklu Öğrenci Sayıları

PROGRAMIN ADI	I. ÖĞRETİM			II. ÖĞRETİM			GENEL TOPLAM	TOPLAM ÖĞRENCİ SAYISINA ORANI
	E.	K.	Top.	E.	K.	Top.		
Meslek Yüksekokul Toplamı	59	24	83	2		2	85	1,31%
Fakülte Toplamı	992	292	1.284	16	7	23	1.307	13,82%
Enstitü Toplamı	5	1	6	1		1	7	0,52%
GENEL TOPLAM	1.056	317	1.373	19	7	26	1.399	8,09%

Beslenme Hizmetleri

Üniversitemiz genelinde öğrenci ve personelimizin sağlıklı ve doğru beslenmelerine katkıda bulunmak, yemekhane, kantin ve kafeteryaların denetimini yapmak, yemek kontrolü ve denetimi ile oluşabilecek sorun ve şikayetleri çözümlenmek amacıyla çalışmalarını sürdürmektedir.

Üniversitemiz yemek hizmetleri, yapılan ihaleler sonucu ihaleyi üstlenen yüklenici firmalar tarafından yürütülmektedir. Yemek hizmeti ISO 9001:2008 Kalite Güvence Sistemi, ISO 22000:2005 Gıda Güvenliği Yönetim Sistemi ve TSE Standartları çerçevesinde mevsimine göre, bireylerin günlük besin ihtiyaçları ve yemeklerin kalori değerleri göz önünde bulundurularak servise sunulmasına izin verilmektedir. Öğrenci ve personel yemeğinin onaylanan yemek menüsüne göre yapılıp hijyen ve sanitasyon kurallarına uygun olarak yemekhanelere taşınması, servis yapılacak yerlerde tüketime hazırlanması, servisi ve servis sonrası temizlik hizmetlerinin denetlenmesi Beslenme Hizmetleri Şube Müdürlüğü tarafından yapılmaktadır. Üniversitemizde merkez ve ilçelerde toplam 7 yemekhanede yemek hizmeti verilmektedir.

Beslenme Hizmetleri Şube Müdürlüğü bünyesinde 1 Şube Müdürü, 1 Gıda Mühendisi, 1 Diyetisyen, 2 Gıda Teknikeri görev yapmaktadır.

YEMEK HİZMETİNDEN YARARLANAN SAYISI	
Öğrenci	213566
Personel	15604
TOPLAM	229170

Sağlık Hizmetleri

Öğrenci ve personelimizin beden ve ruh sağlığının korunması, toplum sağlığını etkileyen faktörlere karşı bilinçlendirilmesi ve farkındalık kazanması, sağlık ve sosyal hizmetlerden etkin biçimde faydalanması amacıyla sağlık hizmetleri sunulmaktadır. Psikolojik Danışmanlık ve Rehberlik Birimi, Sağlık ve Sosyal Hizmetler Şube Müdürlüğü hizmetleri kapsamında yer almaktadır. Yapılan çalışmalar, Valilik, İl Sağlık Müdürlüğü, Aile ve Sosyal Hizmetler İl Müdürlüğü, AFAD gibi kamu kurumları ile işbirliği içerisinde yürütülmektedir.

Şube Müdürlüğü olarak, her eğitim öğretim yılı düzenli olarak bağımlılık, stres yönetimi, dengeli beslenme, sağlıklı yaşam gibi çeşitli konularda öğrenci ve personele yönelik eğitimler gerçekleştirilmektedir.

Merkez Kampüste bulunan Sağlık Bakanlığı'na bağlı 10 No'lu Aile Sağlığı Merkezinde görevli aile hekimleri, hafta içi 09.00-17.00 saatleri arasında öğrenci ve personelimize yönelik 1. Basamak Sağlık Hizmeti sunmaktadır. Aile hekimleri ile öğrencilerimiz arasındaki koordinasyon etkin bir biçimde sağlanmaktadır. Şube Müdürlüğümüzde görev yapmakta olan psikolog tarafından öğrenci ve personelimize yönelik psikolojik ve sosyal destek hizmetleri sağlanmaktadır.

4207 sayılı Kanun gereği Dumansız Kampüs uygulaması yürütülmektedir. Valilik bünyesinde bağımlılık alanında gerçekleştirilen komisyon toplantılarına kurul üyesi olarak katılım sağlanarak, toplantı kararları uygulanmakta ve faaliyetler raporlanmaktadır. Sağlık ve Sosyal Hizmetler Şube Müdürlüğü bünyesinde 1 Şube Müdürü, 1 Sosyal Çalışmacı ve 1 Psikolog görev yapmaktadır.

YIL	YAPILAN TOPLAM GÖRÜŞME SAYISI	GÖRÜŞÜLEN KİŞİ SAYISI
2021	122	54

Kültür Hizmetleri

Öğrencilerimizin ve personelimizin, sosyal, kültürel yaşamlarının zenginleşmesini sağlamak için konferans, sempozyum, panel, toplantı, sergi, tiyatro, sinema, konser, mezuniyet töreni, akademik açılış vb. organizasyonları planlamak, öğrenci kulüpleri çalışmalarını koordine etmek ve kulüplere destek olmak amacıyla hizmet vermektedir.

Bu doğrultuda, öğrencilerin ilgi alanlarına göre ders dışı boş zamanlarını verimli değerlendirmek, sosyal sorumluluk etkinlikleri ile akademik gelişimlerine olumlu etki edecek etkinlikler ve kültür ve sanat faaliyetlerinde programlı çalışmalar gerçekleştirilmektedir.

Kültür Şube Müdürlüğü bünyesinde 1 Şube Müdürü, 2 Bilgisayar İşletmeni ve 1 Teknisyen görev yapmaktadır.

Öğrenci Konseyi

Üniversitemiz Öğrenci Konseyi, Yükseköğretim Kurumları Öğrenci Konseyleri ve Yükseköğretim Kurumları Ulusal Öğrenci Konseyi Yönetmeliği ile Üniversitemiz Öğrenci Konseyi Yönergesine istinaden; öğrencilerin eğitim, sağlık, spor ve kültürel ihtiyaçlarının karşılanması ve geliştirilmesinde haklarını gözetmek, öğrencilerin ulusal çıkarlar konusunda duyarlı olmalarını sağlamak, yönetim organları ile öğrenciler arasında etkili bir iletişim kurarak öğrencilerin beklenti ve isteklerini yönetim organlarına iletmek ve öğrencilerin eğitim- öğretim konusundaki kararlara katılımını sağlamak amacıyla oluşturulmuştur.

Öğrenci Kulüpleri

KULÜP / TOPLULUK ADI	RAPOR YILINDAKİ ÖĞRENCİ KULÜPLERİ TARAFINDAN YAPILAN FAALİYETİN ADI	FAALİYETİN YAPILDIĞI TARİH
Tüm Kulüpler	Tanıtım Standı Etkinliği	09.11.2021
Tüm Kulüpler	Tanıtım Standı Etkinliği	10.11.2021
Tüm Kulüpler	Tanıtım Standı Etkinliği	11.11.2021
Genç Yeşilay Kulübü	Tanıtım Standı Etkinliği	19.11.2021
Tiyatro ve Sahne Sanatları Kulübü	Tanıtım Standı Etkinliği	29.11.2021
Tiyatro ve Sahne Sanatları Kulübü	Tanıtım Standı Etkinliği	30.11.2021
Konuşma Kulübü	Tanışma Toplantısı	01.12.2021
Tiyatro ve Sahne Sanatları Kulübü	Tanıtım Standı Etkinliği	01.12.2021
Kudüs Tarihi Araştırmaları Kulübü	Kudüs'ün Düşünce Dünyamızdaki Yeri	02.12.2021
Tiyatro ve Sahne Sanatları Kulübü	Tanıtım Standı Etkinliği	02.12.2021
Turizm ve Gezi Kulübü	Tanıtım Standı Etkinliği	02.12.2021
Kişisel Gelişim ve İnsan İlişkileri Kulübü	Tanıtım Standı Etkinliği	02.12.2021
Tiyatro ve Sahne Sanatları Kulübü	Tanıtım Standı Etkinliği	03.12.2021
Tiyatro ve Sahne Sanatları Kulübü	Tanıtım Standı Etkinliği	06.12.2021
Tiyatro ve Sahne Sanatları Kulübü	Tanıtım Standı Etkinliği	07.12.2021
Tiyatro ve Sahne Sanatları Kulübü	Tanışma Toplantısı	08.12.2021
Tiyatro ve Sahne Sanatları Kulübü	Tanıtım Standı Etkinliği	08.12.2021
Fotoğrafçılık Kulübü	Tanışma Toplantısı	09.12.2021
Kişisel Gelişim ve İnsan İlişkileri Kulübü	Tanışma Toplantısı	09.12.2021
İnsani Yardım Kulübü	Sezai KARAKOÇ Neyi Başardı?	09.12.2021
Fotoğrafçılık Kulübü	Film Gösterimi	14.12.2021
İlim ve Fikir Kulübü	İlahiyatçının Mesleki Yeterliliği	16.12.2021

Havacılık Kulübü	Tanıtım Standı Etkinliği	16.12.2021
LÖSEV Kulübü	Voleybol Turnuvası	24.12.2021
Tema Kulübü	Tanıtım Standı Etkinliği	24.12.2021
Tema Kulübü	Tanıtım Standı Etkinliği	27.12.2021
LÖSEV Kulübü	Voleybol Turnuvası	27.12.2021
Kudüs Tarihi Araştırmaları Kulübü	Filistin'in Tarihi Seyri	28.12.2021
Sosyal Hizmet Kulübü	Köy Okulu Yardım Projesi	28.12.2021
Genç Yeşilay Kulübü	YEŞİLBİS Etkinliği	29.12.2021

Özel Gereksinimli Öğrenci Merkezi

Üniversitemizde öğrenim gören engelli öğrencilerin hayatlarını kolaylaştırabilmek, gerekli tedbirleri almak ve bu yönde düzenlemeler yapmak üzere 14/08/2010 Tarihli ve 27672 sayılı Resmi Gazete'de yayımlanan Yükseköğretim Kurumları Özürlüler Danışma ve Koordinasyon Yönetmeliği uyarınca Özel Gereksinimli Öğrenci Birimi oluşturulmuştur. Bahsi geçen yönetmeliğin 11. Maddesinin 1. Fıkrası 03/01/2013 tarihli ve 28517 sayılı Resmi Gazete'de yayımlanarak doğrudan rektörlüğe bağlı bir birim haline gelmiştir.

Özel Gereksinimli Öğrenci Birimi 2009 yılından bu yana alanıyla ilgili çalışmalarını sürdürmektedir.

Özel Gereksinimli Öğrenciler

ENGEL DURUMU	KİŞİ SAYISI
Ortopedik	27
İşitme	12
Görme	21
Dil ve Konuşma Bozukluğu	3
Süreğen Hastalık	24
TOPLAM	87

BİRİM	ENGEL TÜRLERİ					Toplam Sayı
	Ortopedik	İşitme	Görme	Dil ve Konuşma	Kronik Sağlık Sorunları	
İktisadi ve İdari Bilimler Fak.	6	1	5	-	10	22
Meslek Yüksek Okulu	1	1	3	1	1	7
Fen Edebiyat Fakültesi	7	3	8	2	5	25
Osmaneli MYO	1	1	3	-	1	6
Mühendislik Fakültesi	2	-	-	-	-	2
Bozüyük MYO	1	-	-	-	1	2

Pazaryeri MYO	4	1	2	-	-	7
Söğüt MYO	-	-	-	-	1	1
Uygulamalı Bil. Y.O	2	-	-	-	-	2
Gölpazarı MYO	1	-	-	-	1	2
Güzel Sanatlar ve Tas. Fak.	-	-	-	-	-	-
Sağlık Hizmetleri MYO	-	-	-	-	1	1
Sağlık Y.O	-	-	-	-	2	2
Sosyal Bilimler Enstitüsü	1	2	-	-	-	3
Fen Bilimleri Enstitüsü	1	1	-	-	-	2
Ziraat ve Doğa Bil. Fak.	-	2	-	-	1	3
TOPLAM						87

Spor Hizmetleri

	KATILINAN SPOR DALI	BAŞARI SIRALAMASI	MÜSABAKALARA KATILAN KİŞİ SAYISI	KAZANILAN MADALYA/KUPA SAYISI	MİLLİ SPORCU SAYISI
Öğrenci	Voleybol	4	15	-	-
	Futbol	2	23	1	-
	Basketbol	4	15	-	-

Kütüphane Hizmetleri

Kullanıcıların kategorileri şöyledir:

Öğrenci	11743
Akademik personel	544
İdari personel	257
Y.Lisans/Doktora	716
Dış üye	160
TOPLAM	13421

Kullanılan Veri Tabanları:

TAM METİN VERİ TABANLARI	
Academic Search Ultimate Business Source Ultimate Central & Eastern European Academic Source EBSCOHOST EBSCOHOST EBOOK ACADEMIC COLLECTION ERIC MasterFILE Complete MasterFILE Reference eBook Collection Newspaper Source Plus OpenDissertations Regional Business News The Belt and Road Initiative Reference Source	Bilgi Dokümanı Yardım

TR Dizin TURCADEMY Sinerji Hukuk Yazılımları Mevzuat ve İçtihat Programı Kazancı Hukuk Yazılımları BİBLİYOGRAFİK VERİ TABANLARI Applied Science & Business Periodicals Retrospective Applied Science & Technology Index Retrospective Art Index Retrospective Business Periodicals Index Retrospective CAB Abstracts Education Index Retrospective European Views of the Americas: 1493 to 1750 GreenFILE Humanities & Social Sciences Index Retrospective Library, Information Science & Technology Abstracts MEDLINE Newswires SOBİAD Atıf Dizini Teacher Reference Center Web News KANITA DAYALI VERİ TABANLARI DynaMed	
Emerald Premier eJournal	İçerik ve Kullanım Klavuzu
IEEE	Yardım IEEE Digital Library Hakkında IEEE Kullanım Kılavuzu
iThenticate	iThenticate İntihal Veri Tabanı Kullanım Kılavuzu iThenticate Document Viewer Benzerlik Raporu Kılavuzu Başlangıç Kılavuzu
JSTOR Archive Journal Content	User Guide Kullanım Kılavuzu JSTOR Kullanım İstatistiği Alma
Mendeley	MIE About User Guide Mendeley LibGuide Mendeley Support Kullanım Kılavuzu TR MIE Yönetici Rehberi Mendeley Destek Mendeley Başvuru
OVID-LWW	Yardım OVID-My Workspace Tanıtım Broşürü OVID Poster İstatistik Alma
ProQuest Dissertations & Theses	Kullanım Kılavuzu(Tr)
ScienceDirect Freedom Collection	Kullanım Kılavuzu(Tr) Kullanım Kılavuzu(Eng)
Scopus	Kullanım Kılavuzu(Tr) Kullanım Kılavuzu(Eng) Elsevier Scopus APIs How To Guides
Springer Nature – Academic Journals Springer Nature – Nature Journals All	Kullanım Kılavuzu İstatistik Alma Kılavuzu
Springer Nature – SpringerLink Springer Nature – Adis Springer Nature – Palgrave Macmillan Journals	Kullanım Kılavuzu(Tr) Eğitici Videolar ve Dokümanlar Yazarlar için Makale Yazım Kuralları

	Manuscript Hazırlama Rehberi SpringerLink Remote Access End User Springer Uzaktan Erişim İstatistik Alma
Taylor & Francis	Kullanım Kılavuzu Bilgi Dokümanı
Turnitin	Turnitin Öğretmen Kılavuzu Turnitin Öğrenci Kılavuzu Turnitin Ödev Eklerken Gerekli Bilgi
Web of Science Science Citation Index Social Science Citation Index Art & Humanities Citation Index Book Citaiton Index Conference Proceedings Citation Index (CPCI-S) ve (CPCI-SSH)	Web of Science Hakkında (TR) Web of Science Hakkında (ENG) Kullanım Kılavuzu (TR) Kullanım Kılavuzu (ENG) İstatistik Alma Adımları Web Of Science (APIs)
Wiley Online Library	Wiley Core Dergi Listesi İstatistik Alma Adımları ENG İstatistik Alma Adımları TR Wiley Uzaktan Erişim Adımları

2021 YIL SONU İTİBARIYLA OTOMASYON SİSTEMİNDE BULUNAN KOLEKSİYON (TASNİF EDİLEN)

Kitap (Demirbaş Numarası Verilen)	65845
Elektronik Kitap	268202
Tez	640
Dergi / Süreli Yayın	1770 adet dergi 22.148 sayı
Çevrimiçi Veritabanı Sayısı	55
Kataloglanmayı Bekleyen Kitap	5000
Toplam	361890

Kurumsal Akademik Arşiv Eğitimleri

Fakülte/MYO Adı	Eğitim Tarihi	Eğitim Saati	Eğitim Yeri	Sayı
Mühendislik Fakültesi (1.grup)	22 Haziran 2020 Pazartesi	10:00-12:00	Mühendislik Fakültesi Amfi Derslik	45
İslami İlimler Fakültesi	22 Haziran 2020 Pazartesi	14:00-16:00	Kütüphane Dursun Fakih Salonu	31
Osmaneli Meslek Yüksekokulu	23 Haziran 2020 Salı	14:00-16:00	Osmaneli MYO	18
Pazaryeri Meslek Yüksekokulu	24 Haziran 2020 Çarşamba	10:00-12:00	Pazaryeri MYO	18
Ziraat ve Doğa Bilimleri Fakültesi	24 Haziran 2020 Çarşamba	14:30-16:30	Kütüphane Dursun Fakih Salonu	20
Sağlık Bilimleri Fakültesi	25 Haziran 2020 Perşembe	10:00-12:00	Kütüphane Dursun Fakih Salonu	15
Fen-Edebiyat Fakültesi	25 Haziran 2020 Perşembe	14:00-16:00	E Blok 1. Kat E-109 no'lu Teknik Çizim Sınıfı	45
Fen-Edebiyat Fakültesi	26 Haziran 2020 Cuma	10:00-12:00	E Blok 1. Kat E-109 no'lu Teknik Çizim Sınıfı	45

Gölpazarı Meslek Yüksekokulu	26 Haziran 2020 Cuma	14:30-16:30	Gölpazarı MYO	20
Mühendislik Fakültesi (2.grup)	29 Haziran 2020 Pazartesi	10:00-12:00	Mühendislik Fakültesi Amfi Derslik	45
Güzel Sanatlar ve Tasarım Fakültesi	29 Haziran 2020 Pazartesi	14:00-16:00	Kütüphane Dursun Fakih Salonu	22
Yabancı Diller Yüksekokulu	30 Haziran 2020 Salı	10:00-12:00	Kütüphane Dursun Fakih Salonu	18
Meslek Yüksekokulu	30 Haziran 2020 Salı	14:00-16:00	Kütüphane Dursun Fakih Salonu	48
Söğüt Meslek Yüksekokulu	01 Temmuz 2020 Çarşamba	10:00-12:00	Söğüt MYO	30
Uygulamalı Bilimler Fakültesi	02 Temmuz 2020 Perşembe	10:00-12:00	Uyg. Bilimler Fak. Bilgisayar Laboratuvarı	18
Bozüyük Meslek Yüksekokulu	02 Temmuz 2020 Perşembe	14:00-16:00	Bozüyük MYO	16
Lisansüstü Eğitim Enstitüsü	07 Temmuz 2020 Salı	10:00-12:00	Enstitü Toplantı Salonu	5
Rektörlük	09 Temmuz 2020 Perşembe	14:00-16:00	Kütüphane Dursun Fakih Salonu	30
Sağlık Hizmetleri Meslek Yüksekokulu	10 Temmuz 2020 Cuma	10:00-12:00	Kütüphane Dursun Fakih Salonu	18
İktisadi ve İdari Bilimler Fakültesi	17 Ağustos 2020 Pazartesi	10:00-12:00	İktisadi ve İdari Bilimler Fak. Amfi Derslik	30
İktisadi ve İdari Bilimler Fakültesi	17 Ağustos 2020 Pazartesi	14:00-16:00	İktisadi ve İdari Bilimler Fak. Amfi Derslik	28

Bilgi İşlem ve İnternet Hizmetleri

Sunulan Hizmetler;

- Personele ve öğrenciye e-posta adresi tahsis etmek,
- Birimlere ve kişisel kullanım için personele web alanı tahsis etmek,
- Üniversitede kullanılan bilişim kaynaklarının bakım-onarım ve fiziksel kurulumunu yapmak,
- Üniversitenin ağ ve internet hizmetlerinin sürekliliğini sağlayarak gerekli bakımları yapmak ve arızaları gidermek,
- Bilecik Şeyh Edebali Üniversitesinde düzenlenen etkinliklerde, birimlere ve personele bilişim konularında destek vermek,
- Kullanıcıları bilişim kaynaklarını kullanma konusunda bilinçlendirmek,
- Birimlere bilişim kaynakları ile ilgili teknik şartname hazırlanması konusunda destek vermek,
- Başkanlığımız tarafından devreye alınan web tabanlı anket yazılımları üzerinden, öğrencilerimize ve çalışanlarımıza anket uygulaması konusunda destek vermek,
- Daire Başkanlığımız tarafından kurulan elektronik dergi sistemlerini birimlerin hizmetine sunmak,
- Daire Başkanlığımız tarafından yapılan/planlanan işler hakkında çalışanları bilgilendirmek,
- Ağ performansını takip ederek işlerliğini sağlamak, yönetmek ve denetlemek. Ağ cihazlarının bakımını, kurulumunu ve konfigürasyonunu yapmak,
- Antivirus sistemlerinin yönetilmesini sağlamak,

- Sunucu verileri için yedekleme sistemlerinin tasarlamak ve yönetmek,
- Üniversitede mevcut veri tabanlarına göre yeni yazılımların geliştirilmesini sağlamak; satın alınacak yazılımların teknik şartnamelerine gerektiğinde destek vermek,
- Üniversitede çalışan otomasyon ve servisleri geliştirmek; teknik destek sağlamak,
- EBYS, e-imza ve e-posta konularında kullanıcılara hizmet vermek,
- Üniversitede kullanılan IP güvenlik kamerası sistemine sunucu, ağ ve depolama hizmeti vermek,
- Sistemler arasında veri iletişimi için kurumsal web servislerimizin yönetilmesini ve geliştirilmesini sağlamak,

Faaliyet ve Proje Bilgileri

Faaliyet bilgileri- Sosyal ve Kültürel Faaliyet Bilgileri

FAALİYET TÜRÜ	DÜZENLENEN TOPLANTI SAYISI		
	ULUSAL	ULUSLARARASI	TOPLAM
Sempozyum ve Kongre	-	-	-
Konferans	24	-	24
Panel	3	-	3
Seminer	-	-	-
Söyleşi	-	-	-
Konser	-	-	-
Sergi	2	-	2
Teknik Gezi	2	-	2
Kültürel Gezi	1	-	1
Eğitim Semineri	14	-	14
Çalıştay	-	-	-
Toplantı	49	-	49
Açılış Programı	3	-	3
Anma Programı	1	-	1
Özel Hafta ve Günler	5	-	5
Şenlik	-	-	-
TOPLAM	104	-	104

Sosyal ve Kültürel Faaliyet Bilgileri Topluma Hizmet ve Sosyal Sorumluluk

FAALİYET TÜRÜ	SAYI
Sosyal Sorumluluk proje sayısı	-
Diğer kamu kurumları ile birlikte yürütülen proje sayısı	-

Dezavantajlı gruplara yönelik sosyal entegrasyon ve kapsayıcılığa ilişkin yapılan faaliyet sayısı	2
Üniversitenin aldığı Engelsiz Üniversite Ödülü, Engelsiz Bayrak, Engelsiz Program Nişanı ve Engelli Dostu Ödülü sayısı	Engelli Öğrenciler Koordinatörlüğü çalışmaları kapsamındadır.
Üniversitenin sıfır atık, yeşil kampüs ve çevrecilik alanlarında aldığı ödül sayısı	Sıfır atık koordinatörlüğü çalışmaları kapsamındadır.
Üniversitenin yeşil, çevreci Üniversite endeksindeki sıralaması	Sıfır atık koordinatörlüğü çalışmaları kapsamındadır.
TOPLAM	

Yayınlarla İlgili Faaliyet Bilgileri

YAYIN TÜRÜ	SAYISI
Uluslararası Makale	-
Ulusal Makale	126
Uluslararası Bildiri	272
Ulusal Bildiri	56
Kitap	28
Ulusal hakemli dergilerde yayımlanmış yayın sayısı	-
SCI,SCI-Expandet, SSCI, AHCI, ESCI endekli dergilerde yayımlanmış yayın sayısı	230
Başvurulan patent, faydalı model veya tasarım sayısı	-
Sonuçlanan patent, aydalı model veya tasarım sayısı	-
TOPLAM	712

PROJE BİLGİLERİ

BAP Tamamlanan Projeler

S.N	PROJE YÜRÜTÜCÜSÜ	PROJE ADI	BAŞLANGIÇ TARİHİ	BİTİŞ TARİHİ	PROJE BÜTÇESİ	GENEL TOPLAM HARCAMA	KALAN PROJE BÜTÇESİ
1	Dr. Öğr. Üyesi Hüseyin Tefvik GÜLTAŞ	Yarı Kurak İklim Koşullarında Malçlı ve Malçsız Ortamda Yetiştirilen Sofralık Domatesin Kısıntılı Sulamaya Olan Tepkisinin Araştırılması	2.07.2018	24.03.2021	19.898,00	13.574,72	6.323,28
2	Dr. Öğr. Üyesi Tuba YAĞCI	Rodent Türlerinde Bağırsak Mikrobiyotasının Moleküler Tanımlama Teknikleri ile Belirlenecek Hayvanlarda Ekolojik ve Tıbbi Özelliklerin Araştırılması	20.06.2019	24.03.2021	9.752,16	9.745,64	6,52
3	Doç. Dr. Levent DEĞİRMENCI	Termofilik Aktinomisetlerin İzolasyonu, Moleküler Karakterizasyonu ve Kompost Karışımlarında Etkilerinin Belirlenmesi	27.12.2019	24.03.2021	13.469,40	13.468,52	0,88

4	Doç. Dr. Ülküye Dudu GÜL	Bazı Mantar Türlerinin Antioksidan ve Antimikrobiyal Aktivitelerinin Belirlenmesi ve Bu Türlerin İlaç Etken Maddesi Gideriminde Kullanım Olanaklarının Araştırılması	27.12.2019	08.10.2021	13.441,71	13.367,90	73,81
5	Doç. Dr. Erdem GÜLÜMSER	Farklı Silajlık Mısır Çeşitlerinin Bilecik Ekolojik Koşullarında Verim ve Kalite Özelliklerinin Belirlenmesi	27.12.2019	26.02.2021	13.158,18	13.157,00	1,18
6	Dr. Öğr. Üyesi Sinem TUNÇER GURBANOVA	Fermente Edilebilen Karbonhidratlar Olarak İnülin Ve Dirençli Nişasta İle Bunların Biyoaktif Ürünlerinin Kolorektal Kansere Üzerindeki Etkileri	27.12.2019	26.02.2021	13.388,01	13.387,98	0,03
7	Dr. Öğr. Üyesi Levent UNCU	Orta Sakarya Vadisi Seki Sistemlerinin OSL Yöntemiyle Tarihlendirilmesi (Inhisar-Gemiciköy Arası, Bilecik)	16.07.2020	10.06.2021	12.390,00	10.620,00	1.770,00
8	Prof. Dr. Özkan KÜÇÜK	Kalça Protezlerinin Tasarım Geometrisinde Optimizasyon, Kırılma Analizleri, Mekanik Ve Mikroyapı Özelliklerinin İncelenmesi	2.07.2018	29.04.2021	11.787,02	8.234,29	3.552,73
9	Dr. Öğr. Üyesi Rahmiye Zerrin YARBAY ŞAHİN	Biyokütle Pirolyzi İçin Alüminyum ve Demir Esaslı Katalizörlerin Sentezi ve Karakterizasyonu	2.07.2018	26.02.2021	17.567,84	17.484,97	82,87
10	Prof. Dr. Nurgül ÖZBAY	Biyoçarın Lityum-İyon Pillerde Anot Malzemesi Olarak İncelenmesi	15.02.2019	26.02.2021	14.384,02	11.891,42	2.492,60
11	Doç. Dr. Cenk KARAKURT	Afyon Ve Kütahya Yöresi Volkanitlerinin Çimento Ve Beton Teknolojisinde Değerlendirilmesi	15.02.2019	10.06.2021	11.995,87	11.995,87	0,00
12	Dr. Öğr. Üyesi Veli ŞİMŞEK	Silika kaynaklı mezo-gözenekli destek malzemelerin enzimatik elektrokimyasal sistemlerde kullanımının incelenmesi	20.03.2019	01.07.2021	11.993,01	11.963,01	30,00
13	Prof. Dr. Nurcan ÇALIŞAÇIKBAŞ	Farklı İnorganik İlaveler İle Porselen Karo Yüzeylerinde Antimikrobiyal Ve Süperhidrofobik Özelliklerin Geliştirilmesi	10.06.2019	15.02.2021	10.253,60	10.107,50	146,10
14	Dr. Öğr. Üyesi Emrah DOKUR	Atmosferik Verilerden Görüntü İşleme Teknikleri İle Güneş Enerji Sistemleri İçin Bulutluluk Oranı Tayini	10.06.2019	24.03.2021	3.760,00	3.650,02	109,98
15	Dr. Öğr. Üyesi Mehmet KOÇ	Derin Öğrenme Yöntemleri İle Yüz İfadesinden Duygu Analizi Ve Sınıflandırılması	12.06.2019	15.02.2021	5.491,93	5.489,71	2,22
16	Dr. Öğr. Üyesi Ferda MİNDİVAN	Biyomalzeme olarak kullanılan UHMWPE' e alternatif UHMWPE /Yeşil Grafen Kompozitlerin üretimi, Mekanik ve Tribolojik Özelliklerinin İncelenmesi	27.12.2019	26.02.2021	32.362,51	32.361,70	0,81
17	Dr. Öğr. Üyesi Gamze GÜNDÜZ MERİÇ	Metal İçerikli Mezogözenekli Silika KIT-6'nın Sentezi ve Karakterizasyonu	27.12.2019	09.09.2021	13.485,67	13.083,46	402,21
18	Dr. Öğr. Üyesi Sinan BAŞARAN	Süper İletken Manyetik Yataklı Doğrusal Fırılaticı Tasarımı ve Deneysel Uygulaması	16.07.2020	05.11.2021	20.970,00	20.896,62	73,38
19	Doç. Dr. Emin AÇIKKALP	Düşük Sıcaklıkta Isıl kaynaklardan Elektrik Üretimi için Isıl Rejeneratif Elektrokimyasal Hücre Üretimi ve Performans Değerlendirmesi	16.07.2020	İPTAL EDİLDİ. Karar No: 03.02.2021-	10.492,00	0,00	10.492,00
20	Dr. Öğr. Üyesi Musa ÖZKAN	Akış Kaynaklı Titreşimlerle Enerji Toplama	16.07.2020	05.11.2021	10.497,00	10.480,76	16,24
21	Dr. Öğr. Üyesi Emre ESENER	Akma Kriterlerinin Malzeme Plastik Davranış Tahmin Hassasiyetlerinin Mekanik Testler ile İncelenmesi ve Doğrulanması	16.07.2020	09.09.2021	10.426,00	6.318,90	4.107,10
22	Dr. Öğr. Üyesi Yase-min ÖNAL	Bilecik Şeyh Edebali Üniversitesi Merkez Kampüsünde Güneş Takipli Fotovoltaik Enerji Sistemi Uygulaması	16.07.2020	08.10.2021	10.493,00	10.301,87	191,13

23	Doç. Dr. Adife Şeyda YARGIÇ	Biyo-Esaslı Karbon Köpüklerin Gaz ve Sıvı Sistemlerinde Adsorban Olarak Değerlendirilmesi	16.07.2020	08.10.2021	10.487,00	10.406,32	80,68
24	Dr. Öğr. Üyesi Melis ALPASLAN TAKAN	Termoplastik Polimerlerin Termal Bozunmasının Yapay Sinir Ağları ile Modellenmesi	16.07.2020	12.11.2021	10.498,00	10.491,05	6,95
25	Prof. Dr. Harun MİN-DİVAN	Düşük Karbonlu Çeliğin Ni-P-B ve Ni-P-B-W Akımsız Kaplamalar ile Aşınma, Korozyon ve Tribokorozyon Performansının Geliştirilmesi	10.03.2021	05.11.2021	10.000,00	9.999,32	0,68
26	Prof. Dr. Çağlayan AÇIKGÖZ	Taşıt Lastiği Üretiminde Kullanılan Bladder (Kürleme Torbası) Hamur Bileşim Reçetesinin İyileştirilmesi	10.03.2021	08.10.2021	10.000,00	9.919,20	80,80
27	Dr. Öğr. Üyesi Sinem ÖZTÜRK ERDEM	Osmanlı Çileği Islahı-2	15.02.2019	10.06.2021	10.163,48	10.163,34	0,14
28	Doç. Dr. Erdem GÜ-LÜMSER	Farklı Soya Fasulyesi (Glycine max L.) Çeşitlerinde Sekonder Metabolitlerin Belirlenmesi	16.07.2020	01.07.2021	6.930,00	6.900,00	30,00
29	Prof. Dr. Cihan DAR-CAN	Bakır Stresi Altında Escherichia coli yfhA/K Mutantlarında Sitoplazmik ve Membran Protein Profillerinin Belirlenmesi	21.05.2018	01.07.2021	29.999,14	29.999,13	0,01
30	Dr. Öğr. Üyesi Onur EROĞLU	İmatinib Dirençli K562 Hücre Hattında Kemoterapötik Ajanların Oluşturduğu Reaktif Oksijen Türlerinin Sığla Yağı ile Ortadan Kaldırılması	12.06.2019	24.03.2021	12.494,97	12.494,97	0,00
31	Doç. Dr. Mustafa Erkan FIDAN	Kütahya Yüzey Araştırması, 2020	16.07.2020	26.02.2021	10.308,00	10.243,64	64,36
32	Doç. Dr. Tolga TORUN	Endüstri 4.0 Kapsamında Bilecik Şeyh Edebali Üniversitesi ve Bölgesel Sanayi İşbirliğinde Beklentiler ve Sorunlar	12.06.2019	08.10.2021	1.315,70	0,00	1.315,70
33	Dr. Öğr. Üyesi Hilal KAHVECİ	Bilecik Pelitözü Gölü Yakın Çevresinin Rekreatiyonel Açıldan Değerlendirilmesi	15.02.2019	24.03.2021	2.937,20	2.932,39	4,81
34	Doç. Dr. Ahmet Fevzi SAVAŞ	Enerji Verimliliğinin Artırılmasında İpk Teknikleri Kullanılarak Örnek Endüstri Uygulaması	12.06.2019	24.12.2021	10.391,91	0,00	10.391,91
35	Dr. Öğr. Üyesi Berrin ÇELİK	Bilecik Bölgesinde Tüketime Sunulan Çiğ Süt Örneklerinde Aflatoksin M1 (AFM1) Düzeyinin Belirlenmesi	16.07.2020	26.02.2021/05 Nolu BAP Kom. Kararı ile İPTAL	10.398,00	0,00	10.398,00
36	Dr. Öğr. Üyesi Meryem GÖKTAŞ	Grafen Oksit ve Öğütülmüş Deniz Kabuğu İle Hibrit Kompozit Üretimi ve Karakterizasyonu	27.12.2019	12.01.2021	13.499,49	13.498,48	1,01
37	Dr. Öğr. Üyesi Fatma Özge GÖKMEN	Antibakteriyel ve biyobozunur Nano SiO2 katkı polimer (hidroksietilmetakrilat) (PHEMA) nanokompozit hidrojel	27.12.2019	01.07.2021	10.790,46	10.789,40	1,06
38	Dr. Öğr. Üyesi Ayşegül AKPINAR	Kontrollü olarak yetiştirilen ıspanak bitkilerinin çeşitli stres koşullarına verdiği yanıtların belirlenmesi	27.12.2019	09.09.2021	13.500,14	13.500,12	0,02
39	Dr. Öğr. Üyesi Ayça KIYAK YILDIRIM	Elektrokimyasal Depozisyon Yöntemi Kullanılarak Üretilen CdS/CuXS İnce Film Güneş Pillerinin Yapısal ve Morfolojik Özelliklerinin Belirlenmesi	27.12.2019	05.11.2021	13.324,68	9.000,00	4.324,68
40	Dr. Öğr. Üyesi Merve KESKİN	Gundelia Tourneforti L. (Kenger) Bitkisinin Antioksidan ve Antidiyabetik Etkisinin Araştırılması	27.12.2019	09.09.2021	12.813,30	11.917,74	895,56
41	Dr. Öğr. Üyesi Şaban KESKİN	Bazı Biyoaktif Bileşenlerin (Timol, mentol) Enkapsülasyonu ve Antidiyabetik Aktivitelerinin Belirlenmesi	16.07.2020	12.11.2021	10.351,00	10.212,95	138,05

42	Dr. Öğr. Üyesi Sema LEBLEBİCİ	Farklı Sıcaklıklarda Yetiştirilen Nohut Bitkisinde (Cicer arietinum L.) Tiyoüre Uygulamasının Ekolojik ve Fizyolojik Özelliklere Etkisinin Belirlenmesi	12.06.2019	09.09.2021	10.499,99	10.498,42	1,57
43	Dr. Öğr. Üyesi Emre DANDIL	Histopatolojik Görüntülerde Derin Sinir Ağları İle Göğüs Kanseri Tanıma ve Sınıflandırma Sistemi	12.06.2019	26.02.2021	24.880,51	24.880,51	0,00

BAP Devam Eden Projeler

SIRA NO	PROJE YÜRÜTÜCÜSÜ	PROJE ADI	SÖZLEŞME BAŞLAN-GIÇ TARİHİ	SÖZLEŞME BİTİŞ TARİHİ	PROJE BÜTÇESİ	GENEL TOPLAM HARCAMA	KALAN PROJE BÜTÇESİ
1	Prof. Dr. Uğur YÜZGEÇ	Döner Kanat İHA'lar için Yenilenebilir Enerji Destekli Şarj İstasyonu Tasarımı ve Gerçekleştirilmesi	22.10.2018	22.04.2022	15.977,68	10.857,39	5.120,29
2	Dr. Öğr. Üyesi Derya ŞENAL	Ankara ve Konya illeri havuç ekim alanlarında virüs ve fitoplazma enfeksiyonlarının tespiti ve inokulum kaynaklarının belirlenmesi	21.05.2018	21.12.2021	19.984,19	19.984,13	0,06
3	Dr. Öğr. Üyesi Onur EROĞLU	Mocetinostat, Ruxolitinib, MK2206 Ve Capcitabine'nin Tekli Ve Kombine Uygulamalarının Meme Kanseri Hücre Hatları Olan BT474, MDA-MB-436 Ve 4T1 Üzerine Etkilerinin Araştırılması	15.02.2019	15.04.2023	20.000,00	18.884,99	1.115,01
4	Dr. Öğr. Üyesi Emre DANDIL	Video Etkinliklerinin Derin Öğrenme Yöntemleri İle Çoklu GPU Kullanarak Görsel Anlamlandırılması	27.12.2019	27.06.2022	18.000,00	18.000,00	0,00
5	Doç. Dr. Sinem TUNÇER GURBANOV	Ticari Marka Tavuk Etlerinin Protein Kalite Farklılıklarının Hızlı Tespitine Yönelik Örüntü Tanıma Algoritmaları Temelli Parmak İzi Yöntem Tasarımı	27.12.2019	27.01.2022	13.463,37	13.451,38	11,99
6	Dr. Öğr. Üyesi Fatih APAYDIN	Al2O3 ve ZrO2 Katkılı Silisyum Karbür Plakanın Sinterleme Davranışının İncelenmesi ve Karakterizasyonu	16.07.2020	16.01.2022	10.470,00	10.466,00	4,00
7	Dr. Öğr. Üyesi Sinem ÖZTÜRK ERDEM	Bilecik İli İnhisar İlçesinde Bulunan Nar (Punica granatum L.) Genotiplerinin Pomolojik ve Moleküler Karakterizasyonunun Belirlenmesi	10.03.2021	09.03.2022	10.000,00	9.999,32	0,68
8	Prof. Dr. Cihan KARAKUZU	İot Uygulamalarında Donanım Kimliklendirme İle Erişim Kontrolü Ve Yetkilendirmeye Yönelik Güvenlik Çözümü	22.06.2021	21.06.2023	17.928,44	14.386,60	3.541,84
9	Prof. Dr. Harun MİNDİVAN	Plastik Enjeksiyon Kalıplamada Kullanılan Berilyum-Bakır Alaşımının Tribolojik Özelliklerinin İncelenmesi	22.06.2021	21.06.2022	17.999,72	17.999,72	0,00
10	Prof. Dr. Hanife MUT	Bilecik Ekolojik Koşullarında İkinci Ürün Olarak Ekilen Farklı Silajlık Mısır Çeşitlerinin Silaj Verimi ve Kalite Özelliklerinin Belirlenmesi	22.06.2021	22.06.2022	15.000,00	12.408,88	2.591,12
11	Doç. Dr. Veli ŞİMŞEK	Biyokütleden Karbonize İletken Elektrot Malzemesi Üretimi ve Biyoelektronik Uygulamalarda Kullanımı	22.06.2021	21.12.2022	15.000,00	14.999,10	0,90
12	Doç. Dr. Erdem GÜLÜMSER	Yem Şalgamı Tahıl Karışımlarının Ot Verimi ve Kalitesinin Belirlenmesi	22.06.2021	22.06.2022	14.999,99	14.999,98	0,01
13	Dr. Öğr. Üyesi Adife Şeyda YARGIÇ	Polietilenimin Yüklü Mezogözenekli Silika Malzemelerin CO2 Adsorpsiyon Performansının Araştırılması	22.06.2021	23.06.2022	15.000,00	9.919,44	5.080,56
14	Dr. Öğr. Üyesi Özge Doğanay ERBAŞ KÖSE	Yulaf Farklı Ekim Sıklıkları ve Azot Seviyelerinin Verim ve Verim Unsurları İle Bazı Kalite Özellikleri Üzerine Etkisi	22.06.2021	21.12.2022	15.000,00	14.997,80	2,20
15	Prof. Dr. Mustafa Oğuzhan ÇAĞLAYAN	Zearalenon Tayini İçin Elektrokimyasal Aptasensör Geliştirilmesi	20.12.2021	20.12.2023	22.995,02	0,00	22.995,02

16	Dr. Öğr. Üyesi Nazım İMAL	Aydınlatma Armatürlerinin Çift Yönlü Yazılım Destekli Uzaktan Kontrolü	20.12.2021	20.12.2022	14.994,03	0,00	14.994,03
17	Dr. Öğr. Üyesi Ferda MİNDİVAN	Yeşil Sentezle Kuşburnundan Karbon Kuantum Noktaların (CQDs) Eldesi, CQDs Katkılı Polikaprolakton Nanokompozit Filmlerin (PCL/CQDs) Hazırlanması, Mekanik ve Biyobozunurluk Özelliklerinin İn-	20.12.2021	20.12.2022	17.220,00	0,00	17.220,00
18	Dr. Öğr. Üyesi Nevin ATALAY GENGEÇ	Grafen Bazlı İletken Polymer Yüzey Üretimi ve Karakterizasyonu	12.06.2019	12.12.2021	10.498,36	10.401,30	97,06
19	Dr. Öğr. Üyesi Gamzenur ÖZSİN	Birlikte piroliz ürün özelliklerine sentetik polimerlerin etkisi	27.12.2019	27.09.2021	13.491,06	13.430,40	60,66
20	Doç. Dr. Levent DEĞİRMENCİ	Mikrodalga Reaktörde Kullanım Amacıyla Mikro Küre Katalizörlerin Sentez Modifikasyonu	16.07.2020	16.07.2022	10.305,00	4.118,20	6.186,80
21	Prof. Dr. Mustafa Oğuzhan ÇAĞLAYAN	Sulu Ortamlardan Bisfenol A (BPA) Tespiti İçin Spektroskopik Elipsometri Esaslı Aptasensor Geliştirilmesi	10.03.2021	09.03.2022	10.000,00	0,00	10.000,00
22	Dr. Öğr. Üyesi Ferda MİNDİVAN	Grafen Nanoplatelet (GNP) Takviyeli Ultra Yüksek Moleküler Ağırlıklı Polietilen (UHMWPE) Kompozit Kaplamaların Karakterizasyonu ve Tribolojik Davranışları	10.03.2021	09.03.2022	10.000,00	9.999,91	0,09
23	Dr. Öğr. Üyesi Şenol AVCI	Hidroksiapatit Visker Takviyeli Hidroksiapatit Yapay Kemik İskelesi Üretimi	10.03.2021	09.03.2022	9.300,00	9.300,00	0,00
24	Dr. Öğr. Üyesi Burçin ATILGAN TÜRKMEN	Küçük Ölçekli Rüzgar Türbinlerinin Yaşam Döngüsü Boyutunda Sürdürülebilirliğinin Değerlendirilmesi	10.03.2021	09.03.2022	10.000,00	9.997,16	2,84
25	Doç. Dr. Mesut IŞIK	Bazı Poliamin ve Florotaninlerin Kolinerjik Enzim Aktivitesi Üzerine In Vitro ve In Silico Etkilerinin İncelenmesi	10.03.2021	09.03.2022	10.000,00	10.000,00	0,00
26	Prof. Dr. Çağlayan AÇIKGÖZ	Yüksek Safılıkta Hidrojen Eldesi İçin Nikel Yüklü İnorganik Aerojel ve Zeolitik İmida-zolat Kafes Yapısı Katkılı İnorganik Aerojel Katalizörlerin Sentezi ve Karakterizasyonu	22.06.2021	21.09.2022	45.994,91	21.031,73	24.963,18
27	Doç. Dr. Emre DANDIL	MR Taramaları Üzerinde Gelişmiş Derin Öğrenme Modelleri Kullanılarak Omurilik için Otomatik Bölütlenmesi ve Omurilik MS Lezyonlarının Ayırıcı Tanısı	22.06.2021	21.06.2023	25.999,98	25.999,97	0,01
28	Dr. Öğr. Üyesi Rahmiye Zerrin YARBAY ŞAHİN	LaAl(1-x)FexO3 (x= 0,25, 0,5, 0,75) perovskit tipi malzemelerin yükseltgenme ve indirgeme davranışlarının araştırılması	22.06.2021	21.06.2022	20.000,00	13.261,79	6.738,21
29	Dr. Öğr. Üyesi Hasan BOZKURT	Mermer Atıklarının Sathi Kaplama Performansına Etkilerinin Araştırılması	22.06.2021	21.06.2022	14.657,34	0,00	14.657,34
30	Dr. Öğr. Üyesi Özlem ÇALKAN SAĞLAM	Bilecik'te Yetiştirilen Bazı Yöresel Üzüm Çeşitlerinin İn Vitro Sürgün Ucu Kültürü Yöntemi ile Çoğaltılması	12.06.2019	12.12.2021	8.224,07	8.218,98	5,09
31	Dr. Öğr. Üyesi Tufan Can ULU	Bilecik İli Entomopatojen Nematod Faunasının Belirlenmesi	12.06.2019	12.12.2021	10.437,46	10.231,13	206,33
32	Dr. Öğr. Üyesi Özge Doğanay ERBAŞ KÖSE	Bilecik Koşullarında Farklı Buğday (Triticum aestivum L.) Çeşitlerinde Verim Ve Bazı Kalite Özelliklerinin Belirlenmesi	27.12.2019	27.06.2022	13.481,02	13.480,32	0,70
33	Doç. Dr. E. Serap KIZIL AYDEMİR	Bilecik Ekolojik Şartlarında, Hayvan Yemi olarak Yetiştirilen Kinoa (Chenopodium quinoa L. Willd) Bitkisine Çimlenme Öncesi ve Ekzojen olarak Uygulanan Büyüme Düzenleyicilerinin Kuraklığa Dayanıklılık, Verim ve Besleme Kalitesi Üzerindeki Etkisinin Belirlenmesi	16.07.2020	16.07.2022	10.393,00	2.049,84	8.343,16
34	Dr. Öğr. Üyesi Ahmet Tansel SERİM	Kompost Materyali Olarak İstilacı Yabancı Bitki Kokar Ağacın Kullanımı	22.06.2021	21.06.2022	19.816,57	17.075,67	2.740,90

35	Doç. Dr. Mustafa Erkan FİDAN	Eskişehir-Kütahya Yüzey Araştırmaları ve Tarih Öncesi Dönem Madencilik Çalışmaları	22.06.2021	21.06.2022	14.853,84	14.273,84	580,00
36	Dr. Öğr. Üyesi Sinem TÜRKTEKİ	Küllüoba İlk Tunç Çağı I. Dönemi Mezarlık Alanında Gerçekleştirilecek Kazı Çalışmaları	22.06.2021	21.06.2022	14.868,00	14.767,20	100,80
37	Doç. Dr. Parisa GÖKER	Dinsel Ritüeller ile Şekillenen İslam Bahçe Sanatı ve Anadolu-Türk Kültürü Üzerine Etkileri	16.07.2020	16.01.2022	8.190,00	6.391,15	1.798,85
38	Doç. Dr. Ahmet AYDIN	Hint-Türk-İslam Kültürünü Seyahatnameler Üzerinden Tanımlamak	22.06.2021	21.06.2022	12.000,00	0,00	12.000,00
39	Dr. Öğr. Üyesi Pınar UYAN	Yeni Nesil Titanyum Kompozitlerin Üretimi, Mikroyapı Karakterizasyonu ve Termal Özelliklerinin İncelenmesi	12.06.2019	12.12.2021	9.678,69	8.209,36	1.469,33
40	Dr. Öğr. Üyesi Alper Kürşat DEMİRKAYA	Bilecik İlinde Tüketilen Etsiz Çiğ Köftenin Kimyasal ve Mikrobiyolojik Özellikleri ile Birlikte Aflatoksin B1 İçeriğinin Belirlenmesi	27.12.2019	27.12.2021	13.424,09	13.339,00	85,09
41	Doç. Dr. Barış ALTIOKKA	Kimyasal Biriktirme Yöntemi İle ZnO Filmlerinin Üretilmesi	10.03.2021	09.03.2022	10.000,00	9.804,00	196,00
42	Doç. Dr. Şenay BALBAY	Tarımsal Atıkların Akustik Emici Olarak Değerlendirilmesi Ve Ses Emme Katsayılarının Gerçek Zamanlı İzlenmesi	22.06.2021	21.09.2022	27.579,40	0,00	27.579,40
43	Dr. Öğr. Üyesi Ayşegül AKPINAR	Domates Bitkisinde Cd Alınımı Ve Toksikitesinin Azaltılmasında Stres Öncesi Ve Stres Sonrası Selenyum (Se), Glisin-Betain (GB) Ve Kolin Uygulamalarının Etkisinin Belirlenmesi	22.06.2021	21.12.2022	21.999,98	10.351,55	11.648,43
44	Dr. Öğr. Üyesi Sinan TEMEL	ZnO/HAP/PVA Kompozit Malzemelerin Üretilmesi, Yapısal Ve Morfolojik Özelliklerinin İncelenmesi	22.06.2021	21.06.2022	19.398,00	19.398,00	0,00
45	Dr. Öğr. Üyesi Erman ERDOĞAN	Optoelektronik Uygulamalar İçin Zn Katkili PbS Yarıiletkeninin Optik Özelliklerinin İyileştirilmesi	22.06.2021	21.06.2022	13.281,77	4.845,79	8.435,98
46	Dr. Öğr. Üyesi Meryem GÖKTAŞ	İnhisar-Yakacık-Çaltı-Küre (Söğüt-Bilecik) Bölgesi Kaolininin Mekanik Aktivasyonu	24.09.2021	23.09.2022	29.729,92	23.580,00	6.149,92
47	Dr. Öğr. Üyesi Gülşah ÇONGUR	Fenol Gideriminde Biyosorbent Olarak Fabrika Katı Organik Atıkların Kullanımı ve Fenol Gideriminin Farklı Analitik Yöntemlerle İzlenmesi	12.10.2020	12.04.2022	9.840,00	9.116,82	723,18
48	Dr. Öğr. Üyesi Sinem SİPAHİOĞLU KARA	Refraksiyon Kusurlarının Giderilmesinde Kullanılan Oftalmik Lenslerin Deneysel ve Teorik Karakterizasyonu	22.06.2021	21.06.2023	8.093,14	1.989,39	6.103,75
49	Dr. Öğr. Üyesi Gülşah ÇONGUR	Hidroksiapatit Nanopartikül Modifiye Elektrokimyasal mikroRNA Biyosensörlerinin Geliştirilmesi	24.09.2021	23.03.2023	46.000,00	36.155,79	9.844,21
50	Dr. Öğr. Üyesi Ardahan ESKİ	Bilecik İli Topraklarından Entomopatojen Bacillus Thuringiensis İzolasyonu Ve Domates Güvesi (Tuta Absoluta, Lepidoptera: Gelechiidae)'nin Biyolojik Mücadelesinde Kullanılabilirliğinin Araştırılması	16.07.2020	16.01.2022	10.498,00	10.494,81	3,19
51	Öğr. Gör. Dr. Gülçin AKGÖREN PALABIYIK	Bazı Ekmeklik Buğday Çeşit ve F1 Yarımlı Diallel Melezlerinde Sarı ve Kahverengi Pas (Puccinia sp.) Hastalıklarına Karşı Yr/Lr Direnç Genlerinin Belirlenmesi	12.10.2020	12.10.2021	10.174,00	10.099,00	75,00
52	Prof. Dr. Mustafa KOYUN	Balık Beslenmesinde Balık Yemi Olarak Makroalglerin Kullanımı Ve Bunların Mikrobiyotaya Ve Bağışıklık Sistemi Üzerine Etkisi	10.03.2021	09.03.2022	10.000,00	9.954,40	45,60
53	Doç. Dr. Ülküye DUDU GÜL	DNA Hasarının Tayininine Yönelik Biyopolimer Temelli Biyosensör Sisteminin Geliştirilmesi	10.03.2021	09.03.2024	10.000,00	9.876,60	123,40
54	Dr. Öğr. Üyesi Sinem TUNÇER GURBANOV	Streptococcus Salivarius Liyofilize Postbiyotik Ürünlerinin Anti-kanser ve Anti-Patojen Etkinliğinin Belirlenmesi	10.03.2021	09.03.2022	10.000,00	9.999,59	0,41

55	Dr. Öğr. Üyesi Öznur CUM- HUR	Ultraviyole Işın Uygulamasının Marulun Kalite Özelliklerine Etkisi	10.03.2021	09.03.2022	10.000,00	9.959,51	40,49
----	-------------------------------------	---	------------	------------	-----------	----------	-------

TÜBİTAK Projeleri

Sıra No	Proje Yürütücüsü Adı Soyadı	Proje Adı	Başlama Tarihi	Bitiş Tarihi	Ödenek Miktarı TOPLAM BÜTÇE	Harcama (2021 yılı için)	Gelen ödenek (27.12.2021 yılı için)	Kalan
1	Dr. Öğr. Üyesi Cihan KURU	117M257	01.11.2017	01.02.2021	321900	47768,80	40500	SONUÇLANDI
2	Doç. Dr. İlker İNAM	118F148	15.11.2018	01.02.2021	156600	23000,96	13500	SONUÇLANDI
3	Doç. Dr. Murat TÜRKTEKİ	119K306	01.02.2020	01.08.2022	256500	135744,10	231124,96	DEVAM EDİYOR
4	Dr. Öğr. Üyesi Sinan BAŞARAN	119M131	01.02.2020	01.08.2022	354650	157244,67	40264,68	DEVAM EDİYOR
5	Dr. Öğr. Üyesi Sinem TUNÇER GURBANOV	218S987 (ORTAKLI PROJE)	01.01.2020	01.01.2023	387503,96	70861,37	23987,96	DEVAM EDİYOR
6	Dr. Öğr. Üyesi Sinem TUNÇER GURBANOV	120Z017	15.11.2020	15.09.2021	44869	44816,60	-----	SONA ERDİ
7	Dr. Öğr. Üyesi Osman ALAGÖZ	119F263	15.06.2020	15.06.2023	339700	72821,20	61000	DEVAM EDİYOR
8	Dr. Öğr. Üyesi Adife Şeyda YARGIÇ	219M104	01.09.2020	01.12.2021	44976	11666,20	-----	SONA ERDİ
9	Dr. Öğr. Üyesi Tufan Can ULU	120O286	01.10.2020	01.10.2023	274913,96	122195,88	58687,96	DEVAM EDİYOR
10	Dr. Öğr. Üyesi Tufan Can ULU	120O983	15.01.2021	15.01.2022	39815	39458,38	39815	SONA ERDİ
11	Dr. Öğr. Üyesi Ferda MİNDİVAN	120M872	01.02.2021	01.02.2022	44900	41249,22	44900	DEVAM EDİYOR
12	Dr. Öğr. Üyesi Nevin ATALAY GENGEÇ	120M992	15.03.2021	15.03.2023	786166	491.205,47	574800	DEVAM EDİYOR
13	Öğr. Gör. Gülçin ÇETİN KILIÇASLAN	120Z902	01.05.2021	01.05.2022	44699	24295,86	44699	DEVAM EDİYOR
14	Prof. Dr. Murat ALANYALIOĞLU	121Z206	01.09.2021	01.09.2022	45000	-----	45000	DEVAM EDİYOR
15	Öğr. Gör. Netice KÜÇÜK	121Z592	01.09.2021	01.09.2022	44993	-----	44993	DEVAM EDİYOR
16	Öğr. Gör. Osman TÜRKYILMAZ	121Z657	01.10.2021	01.10.2022	45000	43299,04	45000	DEVAM EDİYOR

17	Dr. Öğr. Üyesi Ayşegül AKPINAR	121G080	01.10.2021	01.07.2022	245000	31331,64	245000	DEVAM EDİYOR
18	Dr. Öğr. Üyesi Gülşah ÇONGUR	121Y362	15.10.2021	15.10.2022	45000	-----	45000	DEVAM EDİYOR
19	Dr. Öğr. Üyesi Adem SARIHAN	121Y244	15.09.2021	15.09.2023	285139	-----	237139	DEVAM EDİYOR
20	Dr. Öğr. Üyesi AHMET TANSEL SERİM	221O180	15.11.2021	15.11.2022	44865	-----	44865	DEVAM EDİYOR
21	Prof. Dr. Mustafa Oğuzhan ÇAĞLAYAN	121Z588	01.10.2021	01.10.2022	44993	-----	44993	DEVAM EDİYOR
22	Öğr. Gör. Erhan APTULLAHOĞLU	121S986	01.12.2021	01.04.2024	377700	-----	-----	DEVAM EDİYOR
23	Dr. Öğr. Üyesi Fadime ÖZDEMİR KOÇAK	118O231	15.07.2018	15.07.2021	80934	3084	-----	SONA ERDİ

Avrupa Birliği Eğitim ve Gençlik Programları Projeleri

SN	Proje Yürütücüsü Adı Soyadı	Proje Adı	Başlama Tarihi	Bitiş Tarihi	Ödenek Miktarı TOPLAM BÜTÇE	Harcama	Kalan
1	Doç. Dr. Emre DANDIL	2020-1-TR01-KA204- 093446	31.12.2020	31.12.2022	172.480 Avro	151595,1	DEVAM EDİYOR

BEBKA Projeleri

SN	Proje Yürütücüsü Adı Soyadı	Proje Adı	Başlama Tarihi	Bitiş Tarihi	Ödenek Miktarı TOPLAM BÜTÇE	Harcama	Kalan
1	Doç. Dr. Ülküye Dudu GÜL	TR41/19/FZD/0005	19.11.2019	19.11.2020	61000	52070,35	SONUÇLANDI
2	Prof. Dr. Harun MİNDİVAN	TR41/19/GİR/0010	23.10.2019	23.04.2022	433036,38	83457,23	DEVAM EDİYOR

Gençlik Ve Spor Bakanlığı - Gençlik Projeleri Destek Programı Sosyal Dahil Etme Projeleri

SN	Proje Yürütücüsü Adı Soyadı	Proje Adı	Başlama Tarihi	Bitiş Tarihi	Ödenek Miktarı TOPLAM BÜTÇE	Harcama	Kalan
1	Doç. Dr. Raif ZİLELİ	Yüz Yüze 3	25.02.2020	07.02.2022	22500	3799,89	SONUÇLANDI

Döner Sermaye İşletme Müdürlüğü

Döner Sermaye İşletmesi bünyesinde Sürekli Eğitim Uygulama ve Araştırma Merkez Müdürlüğü kapsamında talep olması halinde eğitim seminerleri ve kurslar düzenlenmektedir. Merkezi Araştırma Laboratuvarı Müdürlüğünde tahlil ve analiz konularında özel ve tüzel kişilere hizmet verilmektedir. Ayrıca Endüstriye Dayalı Mesleki Eğitim Uygulama ve Araştırma Merkezi Müdürlüğünde Temel Seviye PLC, Robotik, Pnömatik, Hidrolik, Hidrolik Elektrohidrolik ve Mekatronik kursları, talep olması halinde diğer endüstriye dayalı mesleki eğitim kursları ve eğitim seminerleri düzenlenmektedir. Türkçe Öğrenimi Uygulama ve Araştırma Merkezinin yabancı uyruklu öğrencilere Türkçe kursu hizmeti verilmektedir. Yabancı Uyruklu Öğrenciler Koordinatörlüğü Bilecik Şeyh Edebali Üniversitesi Yabancı Öğrenci Seçme Sınavını (BİLYÖS) yapmaktadır.

Sanayi ve ticari kuruluşlardan talep gelmesi halinde ilgili birimlerdeki üniversitemiz öğretim üyelerinin istekleri doğrultusunda, döner sermaye kapsamında görevlendirmeler yapılarak danışmanlık hizmetleri verilmektedir.

Uluslararası İlişkiler Koordinatörlüğü

Öğrenci/Personel Değişim Programı -Erasmus+ Programı Hareketliliği

Erasmus+ Programı, 2007-2013 yılları arasında faaliyet süresini dolduran Hayat Boyu Öğrenme ve Gençlik Programlarının yerine 2021-2027 yılları arasında uygulanmaya başlanan eğitim, gençlik ve spor alanlarını kapsayan Avrupa Birliğinin hibe programıdır.

Erasmus+ Programı ile kişilere, yaş ve eğitim geçmişlerine bakılmaksızın yeni beceriler kazandırılması, onların kişisel gelişimlerinin güçlendirilmesi ve istihdam olanaklarının artırılması hedefleri doğrultusunda yurt içinde eğitim veren yükseköğretim kurumları ile yurt dışında eğitim veren yükseköğretim kurumları arasında öğrenci ve öğretim elemanı değişiminin gerçekleştirilmesi amaçlanmaktadır.

Erasmus+ Programı kapsamında desteklenen faaliyetler temel olarak 3 Ana Eylem (Key Action, KA) ve 2 Özel Eylem altında toplanmaktadır.

İkili Anlaşmalar

	2019	2020	2021
İkili Anlaşma Yapılan Yükseköğretim Kurumu Sayısı	53	16	3
Ülke Sayısı	12	6	3

Giden-Gelen Öğrenci

	2018-2019		2019-2020	
	Öğrenim(Bahar)	Staj	Öğrenim(Güz)	Staj
Giden Öğrenci Sayısı	23	19	30	1
Gelen Öğrenci Sayısı	0	0	0	0

	2019-2020		2020-2021	
	Öğrenim(Bahar)	Staj	Öğrenim(Güz)	Staj
Giden Öğrenci Sayısı	21	0	5	1
Gelen Öğrenci Sayısı	0	0	0	0

	2020-2021		2021-2022	
	Öğrenim(Bahar)	Staj	Öğrenim(Güz)	Staj
Giden Öğrenci Sayısı	9	3	42	5
Gelen Öğrenci Sayısı	0	0	0	0

	2021-2022	
	Öğrenim(Bahar)	Staj
Giden Öğrenci Sayısı	2	0
Gelen öğrenci Sayısı	0	0

Personel sayısı

2018-2019	2019-2020	2020-2021	2021-2022
30	17	5	0

Akademik Veri İzleme ve Değerlendirme Koordinatörlüğü

Koordinatörlüğümüz, Ekim 2018'de kurulmuş ve faaliyetlerine başlamıştır. Makale, bildiri, kitap, proje sayıları, öğretim üyesi başına düşen makale sayıları ve yapılmış olan yayınlara alınan atıf bilgileri gibi akademik çalışmalara ait veriler ülkemizde ve dünyada üniversite başarı sıralamalarının en önemli kriterlerindedir.

Ülkemiz çapında tüm üniversitelerimize ait akademik çalışmaların verilerine ulaşip değerlendirerek her yıl ülkemiz çapında ve dünya genelinde üniversite sıralamalarını yayımlayan çeşitli kuruluşlar mevcuttur. Bu kuruluş ve laboratuvarların yayımladıkları raporlar, ülkemizdeki akademik camianın büyük çoğunluğu tarafından kabul gören prestijli çalışmalar olmalarının yanı sıra çok fazla sayıda veriye ulaşip inceleme gerektirdiği için yayımlanan raporların doğruluğu zaman zaman tartışmaya açılabilir.

Koordinatörlüğümüzün kuruluşundaki en büyük motivasyonlardan birisi bu tartışmalı verilerdir. Doğrudan üniversitemiz Rektörlüğüne bağlı olarak çalışmalarını yürüten Koordinatörlüğü-

müz, sadece kendi üniversitemizde yapılan çalışmaları sistematik bir şekilde takip edebileceğinden, yayımlanacak olan raporlar oldukça doğru ve hassas olacaktır. Bu hassas veriler sayesinde, üniversitemiz araştırma faaliyetlerinin planlanması çok daha sağlıklı olabilecektir. Ayrıca yayımlanacak olan yıllık raporlar sayesinde, akademik yayın yapma konusunda o yıl içerisindeki en başarılı öğretim üyelerinin belirlenerek onurlandırılmaları ve ödüllendirilmeleri sağlanabilecektir.

Koordinatörlüğümüzün faaliyetleri arasında sadece akademik verileri inceleyip raporlamak değil, derlenecek olan çeşitli rehberler ile personelimizin akademik çalışmalarını en verimli şekilde duyurup, yapılan diğer çalışmaları ise kolaylıkla takip edebilecekleri platformlara ulaşmalarını sağlayacak bilgileri vermek de vardır. Bunlara ek olarak, makale gönderimi için doğru derginin tespit edilmesi, "proofreading", intihal tesbiti vb. konularda da özellikle kariyerlerinin başında olan personelimize destek vermeye her zaman açıktır.

Türkçe Öğretimi Araştırma ve Uygulama Merkezinin (TÖMER)

12.07. 2016 tarihli 29768 sayılı Resmi Gazete'de yayımlanan kararnameyle kurulan Bilecik Şeyh Edebali Üniversitesi Türkçe Öğretimi Araştırma ve Uygulama Merkezinin (TÖMER) amacı, çağdaş gelişmeleri takip etmek, ulusal ve uluslararası dil öğretim merkezleri ile iş birliği yapmak, yüksek lisans ve doktora çalışmalarına destek olmak ve Türkçenin yabancı dil olarak her seviyede öğretilmesini sağlamaktır. Dünyanın farklı kıtaları ve ülkelerinden gelen yabancı uyruklu öğrencilerin Türkçeyi öğrenme sürecini planlayan ve yöneten Merkezimizde uygulanmakta olan öğretim programı kapsamında öğrencilerin dil kullanım becerilerinin geliştirilmesi adına dört temel dil becerisi olan okuma, dinleme, konuşma ve yazma becerileri; işitsel, görsel-işitsel ve dijital materyallerle desteklenen ders içi ve ders dışı etkinliklerle yürütülmektedir.

Ayrıca BŞEÜ TÖMER, Türkçe konusunda Üniversite ve şehirdeki kurum ve kuruluşlar arasındaki iş birliğine katkıda bulunan bir birimdir.

Kariyer Merkezi Koordinatörlüğü

Üniversitenin öngördüğü stratejik amaçlar doğrultusunda, etkili ve verimli bir destek hizmeti sağlamaktadır. Kariyer Merkezi Koordinatörlüğü (BİKAM), Üniversitemiz öğrencileri ve mezunlarının yetenek, bilgi, beceri ve istekleri ile üniversitemizin ve ülkemizin koşul ve ihtiyaçları doğrultusunda kariyer planlama ve geliştirme yetkinliklerinin iyileştirilmesine destek olmak temel amacını taşımaktadır.

Üniversitemizin saygınlığını ve tercih edilebilirliğini artırmak ve bu surette ülkemizin beşerî sermaye potansiyelinin ve performansının geliştirilmesine katkıda bulunmak amacıyla

sosyo-kültürel ve eğitsel etkinlikler gerçekleştirmektedir. Bu doğrultuda dış paydaşlarımız olan kamu ve özel sektör ile işbirliği yaparak öğrenci ve mezunlarımız için istihdam olanaklarını takip etme, staj ve iş başvuru süreçlerinde öğrencilerimizin ihtiyaç duyacakları özgeçmiş hazırlama, mülakat teknikleri gibi farklı yetkinlikleri kazanmaları için mesleki beceri eğitimlerini düzenleme, öğrenci ve mezunların kendi niteliklerine uygun istihdam alanlarını belirlemelerine, gelecek çalışma yaşamına uyum sağlayabilmelerine yardımcı olmak amacıyla kariyer danışmanlığı hizmeti verme görevlerini sürdürmektedir.

Kariyer Merkezi Koordinatörlüğü; yenilikçi, şeffaf, işinde uzman, temin edilen kaynakları en iyi şekilde kullanarak vereceği hizmet ile örnek bir birim olmak, performansını giderek arttırmak ve geliştirmek amacı ile özveriyle çalışmaktadır.

6. Yönetim ve İç Kontrol Sistemi

5018 sayılı Kamu Mali Yönetimi ve Kontrol Kanununda 55. Madde de iç kontrolün tanımı yapılmış, 56. maddede amacı belirtilmiş, 57. maddesinde ise kontrolün yapısı ve işleyişi açıklanmıştır.

Kanunun 55'inci maddesinde iç kontrol; idarenin amaçlarına, belirlenmiş politikalara ve mevzuata uygun olarak faaliyetlerin etkili, ekonomik ve verimli bir şekilde yürütülmesini, varlık ve kaynakların korunmasını, muhasebe kayıtlarının doğru ve tam olarak tutulmasını, malî bilgi ve yönetim bilgisinin zamanında ve güvenilir olarak üretilmesini sağlamak üzere idare tarafından oluşturulan organizasyon, yöntem ve süreçle iç denetimi kapsayan malî ve diğer kontroller bütünü olarak tanımlanmıştır.

İç Kontrol ve Ön Malî Kontrole İlişkin Usul ve Esasların 5'inci maddesinde, iç kontrol standartlarının, merkezi uyumlaştırma görevi çerçevesinde Maliye Bakanlığı tarafından belirlenip yayımlanacağı, kamu idarelerinin, mali ve mali olmayan tüm işlemlerinde bu standartlara uymakla ve gereğini yerine getirmekle yükümlü bulunduğu, ayrıca kanuna ve iç kontrol standartlarına aykırı olmamak koşuluyla, idarelerce görev alanları çerçevesinde her türlü yöntem, süreç ve özellikli işlemlere ilişkin standartlar belirlenebileceği belirtilmiştir.

Söz konusu düzenlemeler doğrultusunda Maliye Bakanlığınca hazırlanan ve 26/12/2007 tarihli ve 26738 sayılı Resmi Gazete'de yayımlanan Kamu İç Kontrol Standartları Tebliği ile kamu idarelerinde iç kontrol sisteminin oluşturulması, uygulanması, izlenmesi ve geliştirilmesi amacıyla 18 standart ve bu standartlar için gerekli 79 genel şart belirlenmiştir.

Üniversitemiz İç Kontrol Alanındaki Aktörler

Üst Yönetici

Üst yönetici rektördür. Üst yöneticiler; mesleki değerlere ve dürüst yönetim anlayışına sahip olunmasından, mali yetki ve sorumlulukların bilgili ve yeterli yöneticilerle personele

verilmesinden, belirlenmiş standartlara uyulmasının sağlanmasından, mevzuata aykırı faaliyetlerin önlenmesinden, kapsamlı bir yönetim anlayışı ile uygun bir çalışma ortamının ve saydamlığının sağlanmasından görev ve yetkileri çerçevesinde sorumludurlar.

Harcama Yetkilisi

Harcama yetkilileri, görev yetki ve alanları çerçevesinde iç kontrolün işleyişinden sorumludurlar. Harcama yetkilileri ve diğer yöneticiler; mesleki değerlere ve dürüst yönetim anlayışına sahip olunmasından, mali yetki ve sorumlulukların bilgili ve yeterli yöneticiler ile personele verilmesinden, belirlenmiş standartlara uyulmasının sağlanmasından, mevzuata aykırı faaliyetlerin önlenmesinden, kapsamlı bir yönetim anlayışı ile uygun bir çalışma ortamının ve saydamlığın sağlanmasından görev ve yetkileri çerçevesinde sorumludur.

Mali Hizmetler Birimi Yöneticisi (Strateji Geliştirme Dairesi Başkanı)

Mali Hizmetler Birimi yöneticisi, yönetimin iç kontrole yönelik işlevinin etkinliği ve verimliliğini arttırmak için gerekli çalışmaları yapar ve ön mali kontrol faaliyetinin yürütülmesini sağlar.

Üniversitemizde İç Kontrol Sisteminin Değerlendirilmesi ve Yapılan Çalışmalar

Üniversitemiz 2547 sayılı Yükseköğretim Kanununun 12. maddesi ile düzenlenmiş olan görevleri yerine getirmekte olup stratejik planında yer alan amaçlar ve hedefleri doğrultusunda yönetim ve idari yapılanmasında işlemlerine devam etmektedir. Konuyla ilgili iyileştirme çalışmaları devam etmektedir.

İç kontrol sisteminin oluşturulması, uygulanması ve geliştirilmesi çalışmaları, Üst yöneticinin liderliği ve gözetiminde, İç Kontrol İzleme Ve Yönlendirme Kurulu ve İç Kontrol Standartlarına Uyum Eylem Planı Hazırlama Grubunun yönlendirmesi ve yönetiminde, Strateji Geliştirme Daire Başkanlığının desteğinde harcama birimleri eliyle yürütülmektedir. Kurulun ve Grubun sekretarya hizmetleri Strateji Geliştirme Daire Başkanlığı tarafından yürütülmektedir.

Eylem planında öngörülen çalışmaları gerçekleştirmekle görevli birimler tarafından hazırlanan taslak düzenlemeler ve Grup tarafından belirlenenler, Grubun uygun görüşüyle Kurulun değerlendirilmesine sunulur. Kurulun değerlendirmeleriyle son şekli verilen taslak düzenlemeler Rektörün ve gerekmesi halinde Yönetim Kurulunun veya Senatonun onayına sunulur. Eylem planında belirtilen bazı eylemler birim amirlerinin veya bir üst yöneticinin onayıyla yürürlüğe konulur ve uygulanır.

Eylem planında öngörülen faaliyet ve düzenlemelerin gerçekleşme sonuçları, Strateji Geliştirme Daire Başkanı tarafından her yılın Haziran ve Aralık ayları sonu itibariyle eylem planı formatında Rektöre rapor edilir.

Yönetim ve İdari Birimlerin Yapısını oluşturan en önemli unsurlardan birisi olan iç kontrol çalışmalarına 2009 yılında başlanılarak, Stratejik Plan ve İç Kontrol Standardı Hazırlama Komisyonları oluşturulmuştur. Konuyla ilgili 2009 yılında Üniversitemiz Kamu İç Kontrol Standartlarına Uyum Eylem Planı hazırlanarak Maliye Bakanlığına gönderilmiştir.

15.11.2011 tarihinde, mali karar ve işlemlere ilişkin süreç kontrolü amacıyla Üniversitemiz Ön Mali Kontrol İşlemleri Yönergesi yürürlüğe konulmuştur.

28.11.2012 tarihinde Üniversitemizin akademik birimlerinde yapılacak olan her tür bilimsel araştırma, çalışma, yayın ve etkinliklerde uyulması gereken etik norm ve ilkeleri belirlemek, etiğe aykırı davranışların yaptırımlarını düzenlemek, uygulamayı gözetmek amacıyla oluşturulacak Üniversite Etik Kurulunun görev, yetki ve sorumlulukları ile çalışma esaslarını tespit etmek amacıyla hazırlanan Etik Kurulu Yönergesi yürürlüğe konulmuştur.

Yetki devri ve imza yetkisine ilişkin olarak Merkez Birimleri Yetki Devri ve İmza Yetkilerine İlişkin Usul ve Esaslar Yönergesi yürürlüğe konulmuştur.

Misyon ve Vizyon ve temel değerlerimiz belirlenmiştir.

2017-2021 Yılı Stratejik Planı ile yılları performans programları hazırlanmıştır.

Üniversitemizin iç kontrol ve kalite gelişim süreci kapsamında bulunan tüm belgelerin Elektronik Kamu Bilgi Yönetim Sistemi (KAYSİS) içerisinde yer alacak şekilde hazırlanması onaylanması ve güncelleştirilmesine ilişkin standartları belirleyen Bilecik Şeyh Edebali Üniversitesi KAYSİS Belgesi Hazırlama Prosedürü 14.12.2015 tarihli senato kararı ile yürürlüğe girmiştir. Bu prosedür ile kalite süreçleri kapsamında ne tür bilgi ve belgelerin nasıl oluşturulacağı ve yayınlanacağı hususu KAYSİS sistemi ile örtüştürülerek bu konuya ilişkin ana kurallar belirlenmiştir.

Üniversitemizde iç kontrol standartlarına katkıda bulunan pek çok otomasyon bilgi sistemi (say2000i, e-bütçe, KBS, TKYS, Öğrenci Bilgi Sistemi vb.) bulunmaktadır.

Gelen ve giden her türlü evrak dâhil iş ve işlemlerin kaydedildiği, sınıflandırıldığı ve dosyalandığı kapsamlı ve güncel bir evrak otomasyon sistemi olan Elektronik Belge Yönetimi Sistemi 2014 yılında kullanılmaya başlanmıştır.

II. AMAÇ ve HEDEFLER

A.Temel Politika ve Öncelikler

Üniversitemizin temel politika ve öncelikleri kalkınma planları, orta vadeli program orta vadeli mali plan ve 2017-2021 Stratejik Planımızda bulunan amaçlar ve politikalardan yola çıkarak belirlenmiştir. Buna göre;

- Dürüstlük ve Güvenilirlik
- Bilimsellik, Liyakat ve Adalet
- Yenilikçilik, Verimlilik ve Kalite
- Paylaşıcılık, Katılımcılık ve Değerlere Saygı
- Sosyal Sorumluluk ve Çevreye Duyarlılık
- Hukuk Kurallarına ve Yasal Mevzuata Uygunluk

temel değerlerimiz olarak belirlenmiştir.

B. İdarenin Stratejik Planında Yer Alan Amaçlar ve Hedefler

Stratejik Amaçlar	Stratejik Hedefler
Stratejik Amaç-1 -Fiziki ve beşeri kaynakların geliştirilmesi ve iyileştirilmesi ile nitelik ve niceliklerinin artırılması.	Hedef-1 -Yeni hizmet alanlarının oluşturulması.
	Hedef-2 -Üniversitemiz donanım ve ekipmanının yenilenmesi, geliştirilmesi ve işlerlik kazandırılması.
	Hedef-3 -Üniversitemiz personelinin nitelik ve niceliğinin artırılması.
Stratejik Amaç-2 -İhtisaslaşmanın sağlanması.	Hedef-1 -Öğretim üyesi potansiyeli ve ilin önceliklerine göre belirlenmiş olan, biyoteknoloji ve enerji teknolojileri alanlarında ihtisaslaşmak.
	Hedef-2 -İhtisaslaşma alanlarında nitelikli araştırmacı sayısını artırmak.
	Hedef-3 -İhtisaslaşma alanlarındaki araştırmacıların bilimsel aktivitelerini artırmak.
	Hedef-4 -Üniversitenin sosyal bilimlerini kapsayan alanlarında Bilecik ilinin coğrafik, kültürel, sosyolojik ve tarihi özellikleri göz önüne alınarak ihtisaslaşmanın sağlanması.
	Hedef-5 -Kamu sanayi üniversite iş birliğinin geliştirilmesi.
Stratejik Amaç-3 -İç ve dış paydaşlarla ilişkileri geliştirmek ve ulusal/uluslararası tanınırlığın artırılmasını sağlamak.	Hedef-1 -Üniversitemiz öğrencilerinin ve personelinin bilimsel, sosyal, kültürel ve sportif yaşamlarının zenginleşmesini sağlamak.
	Hedef-2 -Sosyal ve kültürel organizasyon ve faaliyetlerle topluma faydalı olmak.
	Hedef-3 -Üniversitemizin kurumsal kimliğini oluşturmak ve üniversitenin bilinirliğini sağlamak.
Stratejik Amaç-4 -Eğitim ve öğretim faaliyetlerinde kaliteyi yükseltmek.	Hedef-1 -Bölümlerin ve programların eğitim öğretim akreditasyonlarını sağlamak.
	Hedef-2 -ERASMUS, Mevlana gibi Uluslararası değişim programlarına katılan öğrenci sayısını artırmak.
	Hedef-3 -Mevcut önlisans, lisans ve lisansüstü eğitim programlarının niteliğinin artırılması.
	Hedef-4 -Zorunlu yabancı dil eğitimine geçilmesi.
	Hedef-5 -Öğrencilerimizin mezuniyet sonrası durumlarına yön vermek.

B. Diğer Hususlar

2021 Yılı Performans Programı “Merkezi Yönetim Kapsamındaki Kamu İdarelerinin Performans Programlarının Program Bütçe Esaslarına Uygun Şekilde Hazırlanması Hakkında Usul ve Esaslar” kapsamında hazırlanmıştır. Program Bütçe kapsamında idareler tarafından ölçümü gerçekleştirilmekle yükümlü olunan göstergelere ilişkin formlar raporda sunulmuştur.

Yenilenen 2022-2026 Bilecik Şeyh Edebali Üniversitesi Stratejik Planında yer alan hedef ve göstergelerde bundan sonraki raporlarda izlenmeye devam edilecektir.

III. FAALİYETLERE İLİŞKİN BİLGİ VE DEĞERLENDİRMELER

A. Mali Bilgiler

1. Bütçe Uygulama Sonuçları

Bütçe Giderleri

Üniversitemizin 2021 yılı bütçe uygulama sonuçlarının program sınıflandırması itibariyle dağılımı aşağıdaki tabloda gösterilmektedir.

FAALİYETLER DÜZEYİNDE BİLECİK ŞEYH EDEBALI ÜNİVERSİTESİ 2021 YILI ÖDENEK ve HARCAMA VERİLERİ						
PROGRAM SINIFLANDIRMASI	2021					
	Ödenek (TL)	Yılsonu Toplam (TL)	Top-Ödenek (TL)	Gerçekleşme (TL)	Gerçekleşme/Ödenek (%)	Gerçekleşme/Toplam (%)
ARAŞTIRMA, GELİŞTİRME VE YENİLİK	326.000	2.000.000	2.000.000	2.000.000	613	100
YÜKSEKÖĞRETİMDE BİLİMSEL ARAŞTIRMA VE GELİŞTİRME	326.000	2.000.000	2.000.000	2.000.000	613	100
Yükseköğretim Kurumlarının Bilimsel Araştırma Projeleri	326.000	2.000.000	2.000.000	2.000.000	613	100
YÜKSEKÖĞRETİM	134.499.000	162.965.247	154.497.203	115	95	
ÖN LİSANS EĞİTİMİ, LİSANS EĞİTİMİ VE LİSANSÜSTÜ EĞİTİM	131.282.000	157.904.247	150.109.647	114	95	
Doktora Öğrencilerine Yönelik Burs Hizmetleri	0	144.300	141.381	#YOK	98	
Doktora ve Tıpta Uzmanlık Eğitimi	4.034.000	4.841.442	4.791.437	119	99	
Lisans Öğrencilerine Yönelik Burs Hizmetleri	0	318.250	273.050	#YOK	86	
Yükseköğretim Kurumları Bilgi ve Kültürel Kaynaklar ile Sportif Altyapının Geliştirilmesi Hizmetleri	1.271.000	1.685.134	1.513.029	119	90	
Yükseköğretim Kurumları Birinci Öğretim	122.815.000	147.566.871	141.098.384	115	96	
Yükseköğretim Kurumları İkinci Öğretim	3.087.000	2.978.717	1.980.985	64	67	
Yükseköğretim Kurumları Tezsiz Yüksek Lisans	75.000	226.963	172.623	230	76	
Yükseköğretim Kurumları Yaz Okulları	0	142.570	138.757	#YOK	97	
YÜKSEKÖĞRETİMDE ÖĞRENCİ YAŞAMI	3.217.000	5.061.000	4.387.556	136	87	
Yükseköğretimde Beslenme Hizmetleri	2.096.000	3.890.000	3.236.131	154	83	
Yükseköğretimde Kültür ve Spor Hizmetleri	174.000	204.000	191.464	110	94	
Yükseköğretimde Öğrenci Yaşamına İlişkin Diğer Hizmetler	947.000	967.000	959.962	101	99	
YÖNETİM VE DESTEK PROGRAMI	23.350.000	21.749.069	21.392.568	92	98	
TEFTİŞ, DENETİM VE DANIŞMANLIK HİZMETLERİ	1.045.000	478.067	463.095	44	97	
Hukuki Danışmanlık ve Muhakemat Hizmetleri	1.045.000	478.067	463.095	44	97	

ÜST YÖNETİM, İDARİ VE MALİ HİZMETLER	22.305.000	21.271.002	20.929.474	94	98
Bilgi Teknolojilerine Yönelik Faaliyetler	1.483.000	838.509	820.699	55	98
Engellilerin Erişebilirliğinin Sağlanması	10.000	10.000	437	4	4
Genel Destek Hizmetleri	5.170.000	4.337.710	4.161.937	81	96
İnşaat ve Yapı İşlerinin Yürütülmesi	1.730.000	2.593.139	2.576.813	149	99
İnsan Kaynakları Yönetimine İlişkin Faaliyetler	5.505.000	4.901.016	4.862.496	88	99
Özel Kalem Hizmetleri	3.230.000	4.178.603	4.172.266	129	100
Strateji Geliştirme ve Mali Hizmetler	2.107.000	1.900.662	1.872.489	89	99
Taşınmaz Mal Gelirleriyle Yürütülecek Hizmetler	40.000	40.000	14.899	37	37
Yükseköğretimde Öğrencilere Yönelik İdari Hizmetler	3.030.000	2.471.363	2.447.437	81	99
GENEL TOPLAM	158.175.000	186.714.315	177.889.771	112	95

EKONOMİK SINIFLANDIRMA DÜZEYİNDE BİLECİK ŞEYH EDEBALI ÜNİVERSİTESİ 2021 YILI ÖDENEK ve HARCAMA VERİLERİ

Ekonomik Kod	Başlangıç Ödeneği				Yılsonu Toplam Ödenek				Gerçekleşme			
	Hizmet Programları Toplam	Yönetim Ve Destek Programı	Program Dışı Giderler	Toplam	Hizmet Programları Toplam	Yönetim Ve Destek Programı	Program Dışı Giderler	Toplam	Hizmet Programları Toplam	Yönetim Ve Destek Programı	Program Dışı Giderler	Toplam
Personel Giderleri	87.586.000	16.813.000		104.399.000	106.652.325	14.722.819		121.375.144	105.678.156	14.722.764		120.400.921
Sosyal Güvenlik Kurumuna Devlet Primi Giderleri	12.395.000	2.373.000		14.768.000	15.238.327	2.124.599		17.362.926	15.231.681	2.124.591		17.356.272
Mal ve Hizmet Alım Giderleri	8.944.000	844.000		9.788.000	15.712.045	1.581.499		17.293.544	14.447.981	1.319.088		15.767.069
Faiz Giderleri				0				0				0
Cari Transferler	0	3.320.000		3.320.000	462.550	3.320.000		3.782.550	414.431	3.225.973		3.640.404
Sermaye Giderleri	25.900.000			25.900.000	26.900.000			26.900.000	20.724.953			20.724.953
Sermaye Transferleri		0		0		152		152		152		152
Borç Verme				0				0				0
Yedek Ödenekler				0				0				0
BÜTÇE İÇİ TOPLAM KAYNAK	134.825.000	23.350.000	0	158.175.000	164.965.247	21.749.069	0	186.714.315	156.497.203	21.392.568	0	177.889.771
Döner Sermaye				0				0				0
Özel Hesap	1.252.840			1.252.840	0			0	229.975			229.975
Diğer Bütçe Dışı Kaynak	3.780.888			3.780.888	0			0	888.617			888.617
BÜTÇE DIŞI TOPLAM KAYNAK	5.033.728	0	0	5.033.728	0	0	0	0	1.118.592	0	0	1.118.592
GENEL TOPLAM	139.858.728	23.350.000	0	163.208.728	164.965.247	21.749.069	0	186.714.315	157.615.795	21.392.568	0	179.008.363

Bütçe Giderlerine ve KBÖ Hedefinden Sapma Nedenlerine İlişkin Açıklamalar;

	2021 BAŞLANGIÇ ÖDENEĞİ	2021 YILI GERÇEKLEŞME	GERÇEKLEŞME ORANI (%)
BÜTÇE GİDERLERİ TOPLAMI	158.175.000	177.889.771	112,46
01-Personel Giderleri	104.399.000	120.400.921	115,33
01.01 - Memurlar	88.645.000	102.775.888	115,94
01.02 - Sözleşmeli Personel	1.333.000	927.183	69,56
01.03 - İşçiler	13.638.000	16.288.042	119,43
01.04 - Geçici Süreli Çalışanlar	783.000	409.807	52,34
02-Sosyal Güvenlik Kurumlarına Devlet Primi Giderleri	14.768.000	17.356.272	117,53
02.01 - Memurlar	11.805.000	13.346.195	113,06
02.02 - Sözleşmeli Personel	202.000	172.753	85,52
02.03 - İşçiler	2.605.000	3.450.420	132,45
02.04 - Geçici Süreli Çalışanlar	156.000	386.905	248,02
03-Mal ve Hizmet Alım Giderleri	9.788.000	15.767.069	161,09
03.02 - Tüketime Yönelik Mal Ve Malzeme Alımları	8.135.000	13.639.670	167,67
03.03 - Yolluklar	344.000	133.385	38,77
03.04 - Görev Giderleri	26.000	53.093	204,20
03.05 - Hizmet Alımları	609.000	1.382.057	226,94
03.06 - Temsil Ve Tanıtma Giderleri	20.000	17.414	87,07
03.07 - Menkul Mal, Gayrimaddi Hak Alım, Bakım Ve Onarım Giderleri	502.000	444.791	88,60
03.08 - Gayrimenkul Mal Bakım Ve Onarım Giderleri	152.000	96.659	63,59
05-Cari Transferler	3.320.000	3.640.404	109,65
05.01 - Görevlendirme Giderleri	2.749.000	2.986.321	108,63
05.03 - Kar Amacı Gütmeyen Kuruluşlara Yapılan Transferler	571.000	239.653	41,97
05.04 - Hane Halkı Ve İşletmelere Yapılan Transferler	0	414.431	0,00
06-Sermaye Giderleri	25.900.000	20.724.953	80,02
06.01 - Mamul Mal Alımları	9.000.000	8.438.292	93,76
06.03 - Gayri Maddi Hak Alımları	500.000	306.699	61,34
06.04 - Gayrimenkul Alımları Ve Kamulaştırması	0	0	0,00
06.05 - Gayrimenkul Sermaye Üretim Giderleri	12.100.000	8.800.234	72,73
06.06 - Menkul Malların Büyük Onarım Giderleri	300.000	112.725	37,57
06.07 - Gayrimenkul Büyük Onarım Giderleri	4.000.000	3.067.004	76,68
07- Sermaye Transferleri	0	152	0
07.01 - Kurum, İşletme Ve Hane Halkına Yapılan Sermaye	0	152	0

01-Personel Giderleri ;

Personel giderleri tertibi için **104.399.000 TL** ödenek 2021 yılı Merkezî Yönetim Bütçe Kanunuyla verilmiştir. Ancak yıl içinde tahsis edilen ödeneğin yetersiz kalması nedeniyle **16.001.921 TL** ilave ödenek ekleme ve aktarma işlemi yapılarak **120.400.921 TL**'lik harcama yapılmıştır. Yıl içerisinde yapılan aktarma ve eklemelerle oluşan toplam ödeneğe göre bütçe gerçekleşme oranı % **112,46'dır**.

02-Sosyal Güvenlik Kurumlarına Devlet Primi Giderleri;

Sosyal Güvenlik Kurumuna Ödenen Prim Giderleri tertibi için **14.768.000 TL** ödenek 2021 yılı Merkezî Yönetim Bütçe Kanunuyla verilmiştir. Ancak yıl içinde tahsis edilen ödeneğin yetersiz kalması nedeniyle **2.588.272 TL**'lik ilave ödenek ekleme ve aktarma işlemi yapılarak **17.356.272 TL**'lik harcama yapılmıştır. Yıl içerisinde yapılan aktarma ve eklemelerle oluşan toplam ödeneğe göre bütçe gerçekleşme oranı % **117,53'tür**.

03-Mal Ve Hizmet Alım Giderleri;

Mal ve Hizmet Alım Giderleri tertibi için **9.788.000 TL** ödenek 2021 yılı Merkezî Yönetim Bütçe Kanunuyla verilmiştir. Ancak yıl içinde tahsis edilen ödeneğin yetersiz kalması nedeniyle **5.979.069 TL**'lik ilave ödenek ekleme ve aktarma işlemi yapılarak **15.767.069 TL**'lik harcama yapılmıştır. Yıl içerisinde yapılan aktarma ve eklemelerle oluşan toplam ödeneğe göre bütçe gerçekleşme oranı % **161,09'dur**.

05-Cari Transfer Giderleri;

Cari Transferler tertibi için 2021 Merkezi Yönetim Bütçe Kanunuyla **3.320.000 TL** başlangıç ödeneği verilmiştir. Ancak yılı içinde tahsis edilen ödeneğin yetersiz kalması nedeniyle **320.404 TL**'lik ilave ödenek ekleme ve aktarma işlemi yapılarak **3.640.404 TL**'lik harcama yapılmıştır. Yıl içerisinde yapılan aktarma ve eklemelerle oluşan toplam ödeneğe göre bütçe gerçekleşme oranı % **109,65'tir**.

06-Sermaye Giderleri;

Sermaye Giderleri tertibi için 2021 Merkezi Yönetim Bütçe Kanunuyla **25.900.000,00 TL** başlangıç ödeneği verilmiştir. Ancak yılı içinde bu ödenekten **20.724.953 TL**'si harcanmış, **5.175.047 TL**'si ise harcanmadan tenkis edilmiştir. Harcama oranı % **80,02** olarak gerçekleşmiştir.

07- Sermaye Transferleri Giderleri;

Sermaye Transferleri tertibi için 2021 Merkezi Yönetim Bütçe Kanunuyla başlangıç ödeneği verilmemiştir. Ancak yıl içinde bu tertibe ödenek ekleme ve aktarma işlemi yapılarak **152,00 TL**'si harcanmıştır.

2021 yılı bütçe uygulama sonuçlarının harcama birimleri itibariyle gerçekleşmesi aşağıdaki tabloda gösterilmiştir.

BİRİM DÜZEYİNDE BİLECİK ŞEYH EDEBALI ÜNİVERSİTESİ 2021 YILI ÖDENEK ve HARCAMA VERİLERİ					
KURUMSAL SINIFLANDIRMA	2021				
	Ödenek (TL)	Yılsonu Toplam Ödenek (TL)	Gerçekleşme (TL)	Gerçekleşme/Ödenek (%)	Gerçekleşme/Toplam Ödenek (%)
Sağlık Hizmetleri Meslek Yüksekokulu	851.000	3.706.923	3.692.169	434	100
Ziraat Ve Doğa Bilimleri Fakültesi	1.202.000	3.258.196	3.228.112	269	99
Bozüyük Meslek Yüksekokulu	4.669.000	3.388.148	3.378.245	72	100
Güzel Sanatlar Ve Tasarım Fakültesi	1.129.000	3.972.466	3.954.770	350	100
İslami İlimler Fakültesi	1.174.000	3.951.146	3.941.395	336	100
Uygulamalı Bilimler Fakültesi	965.000	3.398.165	3.388.456	351	100
Sağlık Bilimleri Fakültesi	1.296.000	4.179.862	4.147.433	320	99
Lisansüstü Eğitim Enstitüsü	4.109.000	5.210.339	5.089.098	124	98
Tıp Fakültesi	559.000	752.857	748.851	134	99
Diş Hekimliği Fakültesi	0	27.041	27.039	#YOK	100
Fen-Edebiyat Fakültesi	13.018.000	15.164.873	15.090.630	116	100
Mühendislik Fakültesi	10.738.000	12.461.378	12.432.305	116	100
Meslek Yüksekokulu	12.228.000	12.119.357	12.091.162	99	100
İktisadi Ve İdari Bilimler Fakültesi	12.226.000	11.144.387	10.571.071	86	95
Yabancı Diller Yüksekokulu	576.000	2.059.591	2.053.578	357	100
Gölpazarı Meslek Yüksekokulu	3.486.000	3.594.743	3.501.273	100	97
Osmaneli Meslek Yüksekokulu	4.827.000	4.281.317	4.253.084	88	99
Pazaryeri Meslek Yüksekokulu	5.147.000	3.426.420	3.276.075	64	96
Söğüt Meslek Yüksekokulu	5.093.000	5.373.218	5.190.467	102	97
Özel Kalem (Rektörlük)	3.556.000	6.264.803	6.256.066	176	100
Özel Kalem (Genel Sekreterlik)	1.896.000	1.180.701	1.177.948	62	100
İdari Ve Mali İşler Daire Başkanlığı	33.669.000	41.230.149	39.111.973	116	95
Personel Daire Başkanlığı	5.642.000	4.858.168	4.810.947	85	99
Kütüphane Ve Dokümantasyon Daire Başkanlığı	1.271.000	1.685.134	1.513.029	119	90
Sağlık, Kültür Ve Spor Daire Başkanlığı	5.239.000	6.677.667	5.986.477	114	90
Bilgi İşlem Daire Başkanlığı	1.483.000	838.509	820.699	55	98
Yapı İşleri Ve Teknik Daire Başkanlığı	17.834.000	18.697.139	14.444.050	81	77
Öğrenci İşleri Daire Başkanlığı	1.140.000	1.363.046	1.307.941	115	96
Strateji Geliştirme Daire Başkanlığı	2.107.000	1.970.505	1.942.333	92	99
Hukuk Müşavirliği	1.045.000	478.067	463.095	44	97
GENEL TOPLAM	158.175.000	186.714.315	177.889.771	112	95

Bütçe Gelirleri

2021 yılı 4. düzey itibariyle gelir gerçekleştirmeleri aşağıdaki tabloda gösterilmiştir.

EKONOMİK SINIFLANDIRMA DÜZEYİNDE BİLECİK ŞEYH EDEBALI ÜNİVERSİTESİ 2021 YILI GELİR GERÇEKLEŞME VERİLERİ									
Gelirler				2021					
I	II	III	IV	Açıklama	Gelir (TL)	Tahmini	Yılsonu leşme (TL)	Gerçek-	Gerçekleşme/Gelir Tahmini (%)
03				Teşebbüs ve Mülkiyet Gelirleri	4.320.000		6.858.195		158,8
03	1	1	01	Şartname, Basılı Evrak, Form Satış Gelirleri	1.000		3.600		360,0
03	1	1	99	Diğer Mal Satış Gelirleri	0		75.000		#YOK
03	1	2	03	Avukatlık Vekalet Ücreti Gelirleri	0		2.612		#YOK
03	1	2	29	Birinci Öğretimden Elde Edilen Gelirler	330.000		1.851.734		561,1
03	1	2	30	Sınav, Kayıt ve Bunlara İlişkin Diğer Hizmet Gelirleri	0		159.694		#YOK
03	1	2	31	İkinci Öğretimden Elde Edilen Gelirler	3.430.000		1.429.820		41,7
03	1	2	32	Yaz Okulu Gelirleri	0		206.122		#YOK
03	1	2	33	Tezsiz Yüksek Lisans Gelirleri	107.000		269.150		251,5
03	1	2	34	Tezli Yüksek Lisans Gelirleri	0		500.619		#YOK
03	1	2	99	Diğer hizmet gelirleri	412.000		2.022.719		491,0
03	6	1	01	Lojman Kira Gelirleri	3.000		16.167		538,9
03	6	1	99	Diğer Taşınmaz Kira Gelirleri	37.000		320.958		867,5
04				Alınan Bağış ve Yardımlar ile Özel Gelirler	151.712.000		165.407.378		109,0
04	2	1	01	Hazine Yardımı	125.812.000		138.955.000		110,4
04	2	2	01	Hazine Yardımı	25.900.000		25.991.000		100,4
04	4	1	03	Kurumlardan Alınan Şartlı Bağış ve Yardımlar	0		20.000		#YOK
04	4	1	04	Kişilerden Alınan Şartlı Bağış ve Yardımlar	0		19.647		#YOK
04	4	2	03	Kurumlardan Alınan Şartlı Bağış ve Yardımlar	0		30.000		#YOK
04	5	1	13	YÖK Burs Destekleri	0		391.731		#YOK
05				Diğer Gelirler	2.143.000		4.629.296		216,0
05	1	9	01	Kişilerden Alacaklar Faizleri	1.000		3.050		305,0
05	1	9	03	Mevduat Faizleri	0		405.684		#YOK
05	2	6	16	Araştırma Projeleri Gelirleri Payı	9.000		69.967		777,4
05	3	2	99	Diğer İdari Para Cezaları	0		8.800		#YOK
05	9	1	01	İrat Kaydedilecek Nakdi Teminatlar	0		0		#YOK
05	9	1	06	Kişilerden Alacaklar	1.000		738.830		73.883,0
05	9	1	19	Öğrenci Katkı Payı Telafi Gelirleri	2.132.000		3.266.261		153,2
05	9	1	99	Yukarıda Tanımlanmayan Diğer Çeşitli Gelirler	0		136.704		#YOK
Toplam					158.175.000		176.894.869		111,8

Bütçe Gelirlerine İlişkin Açıklamalar;

Üniversitemizde 2021 yılı için **158.175.000** TL olan ön görülen geliri, 2021 yılında toplam **176.894.869** TL tutarında gerçekleştirmiştir. Genel bütçe gelirleri olarak aşağıda belirtildiği üzere % **111,83** 'lük oranda bütçe gerçekleşmesi sağlanmıştır.

- (03) Teşebbüs ve Mülkiyet Gelirleri : 6.858.195 TL
- (04) Alınan Bağış ve Yardımlar ile Özel Gelirler : 165.407.378 TL
- (05) Diğer Gelirler : 4.629.296 TL

30/06/2021 tarihli ve 4206 sayılı Cumhurbaşkanlığı Kararının Eki "2021-2022 Eğitim- Öğretim Yılında Yükseköğretim Kurumlarında Cari Hizmet Maliyetlerine Öğrenci Katkısı Olarak Alınacak Katkı Payları ve Öğrenim Ücretlerinin Tespitine Dair Karar" gereğince hesaplanan öğrenci katkı paylarının yarısı Devletçe karşılanmaya başlanmıştır. Bu nedenle Birinci Öğretimden Elde Edilen Gelirler ve Öğrenci Katkı Payı Telafi Gelirleri tertiplerinde planlanan gelir ile gerçekleşen gelir arasında farklılıklar olmuştur.

2021 yılı gelir gerçekleşmesi bir önceki yıla göre % 16,86 oranında artış göstermiştir. Aşağıdaki grafikte yıllara göre gelir gerçekleştirmeleri gösterilmektedir.

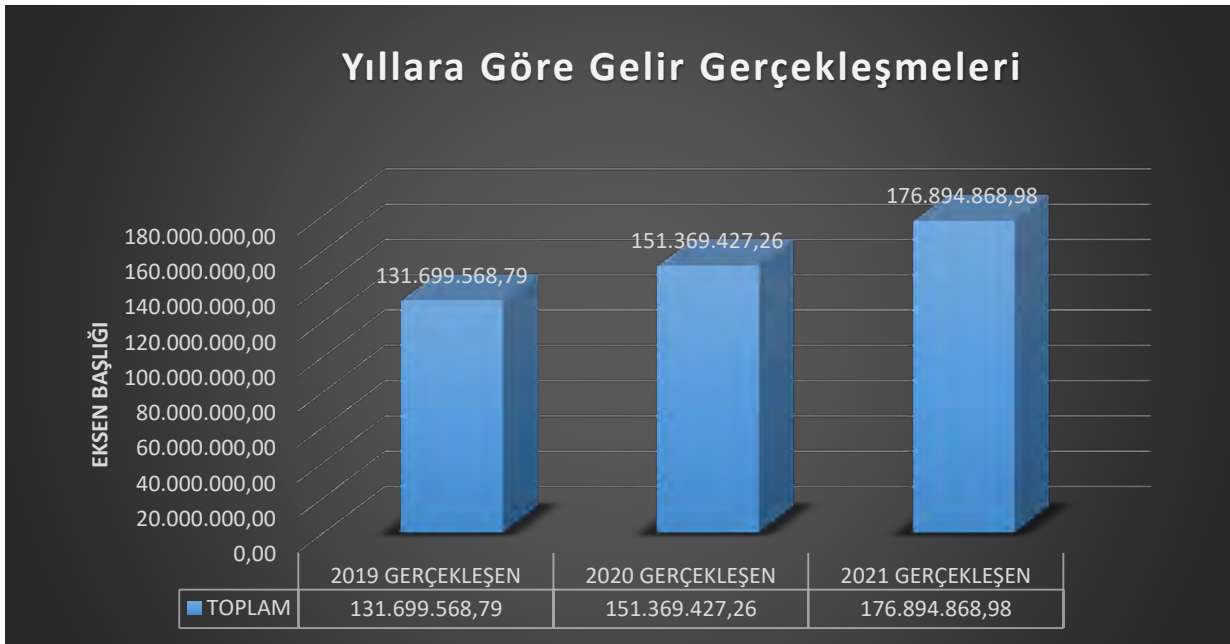

2. Temel Mali Tablolara İlişkin Açıklamalar

Üniversitemiz, 5018 sayılı Kamu Malî Yönetimi ve Kontrol Kanununun “Muhasebe Sistemi” başlıklı 49 uncu maddesine göre hazırlanan Kanun kapsamındaki kamu idarelerinde uygulanacak çerçeve hesap planı ile düzenlenecek raporların şekil, süre ve türlerine ilişkin hususlar ile standartların uygulanmasına ilişkin hükümler içeren Genel Yönetim Muhasebe Yönetmeliğine tabidir.

Üniversitemize ait muhasebe işlemleri, Genel Yönetim Muhasebe Yönetmeliğine uygun olarak hazırlanan Merkezi Yönetim Muhasebe Yönetmeliği çerçevesinde yürütülmektedir.

Malî tablolar, kurumun amaçların gerçekleştirilebilmesi için; kamu idarelerinin varlıkları, yükümlülükleri, öz kaynakları, gelirleri, giderleri ve nakit akışları hakkında bilgi verir. Malî tabloların, kullanıcıların karşılaştırma yapabilmelerini mümkün kılmak için önceki dönemin verilerini de içermeleri ve açıklamaları ile birlikte herkes tarafından anlaşılmasını sağlayacak şekilde hazırlanmaları esastır.

Genel amaçlı malî tabloların amacı, kaynak tahsisine ilişkin kararların alınması ve değerlendirilmesinde geniş çaptaki kullanıcı kitlesi için yararlı olan; idarenin malî durumu, performansı ve nakit akışları hakkındaki bilgileri sağlamaktır. Malî tablolar kamu idarelerinin;

- Kaynaklarının dağılımı ve kullanımını,
- Faaliyetlerinin nasıl finanse edildiği ve nakit ihtiyacının nasıl karşılandığını,
- Faaliyetlerini finanse edebilme ve sorumlulukları ile taahhütlerini yerine getirebilme yeteneğini,
- Faaliyetlerini finanse edebilme ve sorumlulukları ile taahhütlerini yerine getirebilme yeteneğini,
- Malî durumu ve malî durumundaki değişiklikleri,
- Faaliyetlerindeki performans, etkinlik ve başarısını,
- Kendilerine sağlanan kaynakları bütçelerine uygun ve yasal şekilde kullanıp kullanmadıklarını,
- Malî işlemlerinde saydam olup olmadıklarını ve hesap verilebilirliğini gösterir.

Malî tablolar

- Bilânço,
- Faaliyet sonuçları tablosu,
- Varlıklar/yükümlülükler değişim tabloları,
- Nakit akış tablosu,
- Muhasebe politikaları ve malî tablolara ilişkin açıklayıcı notlar.

BİLANÇO

Kamu İdaresi Kodu 479

Yıl:2021

Kamu İdaresi Adı BİLECİK ŞEYH EDEBALI ÜNİVERSİTESİ

AKTİF HESAPLAR				PASİF HESAPLAR			
	2019 YILI	2020 YILI	2021 YILI		2019 YILI	2020 YILI	2021 YILI
1 DÖNEN VARLIKLAR	29.670.033,63	20.667.552,64	30.624.011,50	3 KISA VADELİ YABANCI KAYNAKLAR	2.223.262,73	2.500.545,03	3.500.231,04
10 HAZİR DEĞERLER	8.938.509,59	10.520.861,03	2.676.241,18	32 FAALİYET BORÇLARI	271.698,00	452.300,61	516.842,31
102 BANKA HESABI	7.915.401,34	8.514.503,92	798.660,00	320 BÜTÇE EMANETLERİ HESABI	271.698,00	452.300,61	516.842,31
103 VERİLEN ÇEKLER VE GÖNDERME EMİRLERİ HESABI (-)	-229,60	0,00	0,00	33 EMANET YABANCI KAYNAKLAR	311.286,15	507.504,48	592.493,76
104 PROJE ÖZEL HESABI	1.023.337,85	2.006.357,11	1.877.581,18	330 ALINAN DEPOZİTO VE TEMİNATLAR HESABI	193.767,05	162.576,75	296.939,69
11 MENKUL KIYMET VE VARLIKLAR	25,00	25,00	303,00	333 EMANETLER HESABI	117.519,10	344.927,73	295.554,07
110 HİSSE SENETLERİ HESABI	25,00	25,00	303,00	36 ÖDENECEK DİĞER YÜKÜMLÜLÜKLER	1.438.726,18	1.463.376,88	2.390.894,97
12 FAALİYET ALACAKLARI	15.280.388,43	3.704.388,43	9.867.388,43	360 ÖDENECEK VERGİ VE FONLAR HESABI	1.322.421,28	1.312.222,13	1.363.217,08
120 GELİRLERDEN ALACAKLAR HESABI	15.280.000,00	3.704.000,00	9.867.000,00	361 ÖDENECEK SOSYAL GÜVENLİK KESİNTİLERİ HESABI	107.000,50	135.306,08	380.984,13
126 VERİLEN DEPOZİTO VE TEMİNATLAR HESABI	388,43	388,43	388,43	362 FONLAR VEYA DİĞER KAMU İDARELERİ ADINA YAPILAN TAHSİLAT HESABI		9.304,40	15.848,67
13 KURUM ALACAKLARI	0,00	0,00	7.901.497,97	368 VADESİ GEÇMİŞ, ERTELENMİŞ VEYA TAKSİT VERGİ VE DİĞER YÜK HESABI	0,00	0,00	
135 TEK HAZİNE KURUMLAR HESABINDAN ALACAKLAR HESABI	0,00	0,00	7.901.497,97	38 GELECEK AYLARA AİT GELİRLER VE GİDER TAHAKKUKLARI	201.552,40	77.363,06	0,00
14 DİĞER ALACAKLAR	136.144,11	35.890,31	7.700,95	380 GELECEK AYLARA AİT GELİRLER HESABI	201.552,40	77.363,06	0,00
140 KİŞİLERDEN ALACAKLAR HESABI	136.144,11	35.890,31	7.700,95	4 UZUN VADELİ YABANCI KAYNAKLAR	1.415.115,02	1.999.206,30	3.2
15 STOKLAR	2.117.638,37	2.754.449,78	5.524.502,90	43 DİĞER BORÇLAR	209.395,51	211.332,76	
150 İLK MADDE VE MALZEME HESABI	2.117.638,37	2.754.449,78	5.524.502,90	430 ALINAN DEPOZİTO VE TEMİNATLAR HESABI	209.395,51	211.332,76	
16 ÖN ÖDEMELER	3.197.328,13	3.651.938,09	4.646.377,07	47 BORÇ VE GİDER KARŞILIKLARI	1.197.762,36	1.779.916,39	2.7
162 BÜTÇE DIŞI AVANS VE KREDİLER HESABI	3.197.328,13	3.651.938,09	4.646.377,07	472 KIDEM TAZMİNATI KARŞILIĞI HESABI	1.197.762,36	1.779.916,39	2.7
2 DURAN VARLIKLAR	204.071.460,85	210.105.901,28	216.576.610,86	48 GELECEK YILLARA AİT GELİRLER VE GİDER TAHAKKUKLARI	7.957,15	7.957,15	2.7
22 FAALİYET ALACAKLARI	0,00	0,00	3.355,03	480 GELECEK YILLARA AİT GELİRLER HESABI	7.957,15	7.957,15	
226 VERİLEN DEPOZİTO VE TEMİNATLAR HESABI	0,00	0,00	3.355,03	5 ÖZ KAYNAKLAR	230.103.116,73	226.273.702,59	240.489.
25 MADDİ DURAN VARLIKLAR	204.071.460,85	210.105.901,28	216.573.255,83	50 NET DEĞER	156.094.042,10	181.524.965,93	211.070.
250 ARAZİ VE ARSALAR HESABI	10.400.844,45	10.519.289,13	10.660.579,28	500 NET DEĞER HESABI	156.094.042,10	181.524.965,93	211.070.
251 YERALTI VE YERÜSTÜ DÜZENLERİ HESABI	9.065.052,90	11.434.308,51	11.904.257,83	51 DEĞER HAREKETLERİ	-98.376,20	-98.376,20	
252 BİNALAR HESABI	139.676.828,62	155.303.672,09	155.436.168,31	519 DEĞER HAREKETLERİ SONUÇ HESABI	-98.376,20	-98.376,20	
253 TESIS, MAKİNE VE CİHAZLAR HESABI	17.668.414,00	19.039.033,22	20.917.709,04	57 GEÇMİŞ YILLAR OLUMLU FAALİYET SONUÇLARI	277.560.790,57	374.369.265,64	484.555.
254 TAŞITLAR HESABI	1.284.237,51	1.284.237,51	1.284.089,38	570 GEÇMİŞ YILLAR OLUMLU FAALİYET SONUÇLARI HESABI	277.560.790,57	374.369.265,64	484.555.
255 DEMİRBAŞLAR HESABI	21.414.512,47	22.712.125,31	30.648.129,84	58 GEÇMİŞ YILLAR OLUMSUZ FAALİYET SONUÇLARI	-210.961.693,41	-325.692.738,64	-
257 BİRİKMiŞ AMORTİSMANLAR VE DEĞER DÜŞÜKLÜĞÜ KARŞILIĞI HESABI (-)	-57.530.716,29	-82.353.682,47	-95.027.808,42	580 GEÇMİŞ YILLAR OLUMSUZ FAALİYET SONUÇLARI HESABI (-)	-210.961.693,41	-325.692.738,64	-468.974.916,82

258 YAPILMAKTA OLAN YATIRIMLAR
HESABI

62.092.287,19

72.166.917,98

80.750.130,57

59

DÖNEM FAALİYET SONUÇLARI

7.508.353,67

-3.829.414,14

13.936.986,39

BİLANÇO

Kamu İdaresi Kodu 479

Yıl:2021

Kamu İdaresi Adı BİLECİK ŞEYH EDEBALI ÜNİVERSİTESİ

AKTİF HESAPLAR				PASİF HESAPLAR				
	2019 YILI	2020 YILI	2021 YILI		2019 YILI	2020 YILI	2021 YILI	
26	MADDİ OLMAYAN DURAN VARLIKLAR	0,00	0,00	0,00	590 DÖNEM OLUMLU FAALİYET SONUCU HESABI	7.508.353,67	0,00	13.936.986,39
260	HAKLAR HESABI	572.988,60	623.182,54	957.306,44	591 DÖNEM OLUMSUZ FAALİYET SONUCU HESABI (-)	0,00	-3.829.414,14	0,00
268	BİRİKMiŞ AMORTİSMANLAR VE DEĞER DÜŞÜKLÜĞÜ KARŞILIĞI HESABI (-)	-572.988,60	-623.182,54	-957.306,44				
29	DİĞER DURAN VARLIKLAR	0,00	0,00	0,00				
294	ELDEN ÇIKARILACAK Sİ OKLAR VE MADDİ DURAN VARLIKLAR HESABI	590.085,97	590.085,97	590.085,97				
299	BİRİKMiŞ AMORTİSMANLAR HESABI (-)	-590.085,97	-590.085,97	-590.085,97				
	AKTİF TOPLAMI	233.741.494,48	230.773.453,92	247.200.622,36	PASİF TOPLAMI	233.741.494,48	230.773.453,92	247.200.622,36

Bilanço Dipnotları :				
	2019 YILI	2020 YILI	2021 YILI	
910	ALINAN TEMİNAT MEKTUPLARI HESABI	6.254.170,94	6.630.734,00	3.097.245,30
911	ALINAN TEMİNAT MEKTUPLARI EMANETLERİ HESABI	6.254.170,94	6.630.734,00	3.097.245,30
914	VERİLEN TEMİNAT MEKTUPLARI HESABI	1.015.363,48	1.015.363,48	720.149,67
915	VERİLEN TEMİNAT MEKTUPLARI KARŞILIĞI HESABI	1.015.363,48	1.015.363,48	720.149,67
920	GİDER TAHHÜTLERİ HESABI	33.258.634,51	10.581.183,53	11.564.114,73
921	GİDER TAHHÜTLERİ KARŞILIĞI HESABI	33.258.634,51	10.581.183,53	11.564.114,73
948	BAŞKA BİRİMLER ADINA İZLENEN ALACAKLAR HESABI	484.579,24	407.967,62	376.215,39
949	BAŞKA BİRİMLER ADINA İZLENEN ALACAK EMANETLERİ HESABI	484.579,24	407.967,62	376.215,39
962	YÜKSEKÖĞRETİM KURUMLARI BİLİMSEL PROJELER HESABI	220.261,21	277.186,89	237.235,84
963	BİLİMSEL PROJELER KARŞILIĞI HESABI	220.261,21	277.186,89	237.235,84
998	DİĞER NAZİM HESAPLAR HESABI	0,00	0,00	328.000,00
999	DİĞER NAZİM HESAPLAR KARŞILIĞI HESABI	0,00	0,00	328.000,00

KESİN MİZAN

Kamu İdaresi Kodu 479
Kamu İdaresi Adı BİLECİK ŞEYH EDEBALI ÜNİVERSİTESİ

Yıl: 2021

Hesap Kodu	Ekonomik Kod1	Ekonomik Kod2	Ekonomik Kod3	Ekonomik Kod4	HESAP ADI	BORÇ (TL)	ALACAK (TL)	BORÇ KALAN (TL)	ALACAK KALAN (TL)
100	00	00	00	00	KASA HESABI	20.437,00	20.437,00	0,00	0,00
102	00	00	00	00	BANKA HESABI	951.848.335,31	951.049.675,31	798.660,00	0,00
102	01	00	00	00	Muhasebe Birimi Banka Hesabı	858.829.522,32	858.829.522,32	0,00	0,00
102	02	00	00	00	Vadeli Hesap	61.521.700,00	60.723.040,00	798.660,00	0,00
102	08	00	00	00	Özel Hesaplara İlişkin Gönderme Emirleri Hesabı	31.495.174,21	31.495.174,21	0,00	0,00
102	08	01	00	00	Tübitak Özel Hesaplarına İlişkin Banka Hesabı	6.421.216,77	6.421.216,77	0,00	0,00
102	08	03	00	00	BAP Özel Hesaplarına İlişkin Banka Hesabı	23.671.684,46	23.671.684,46	0,00	0,00
102	08	04	00	00	Farabi Değişim Prog. Desteklenmesine İlişkin Banka Hesabı	632.194,40	632.194,40	0,00	0,00
102	08	06	00	00	Kalkınma Ajanslarınca Desteklenen Projelere İlişkin Banka Hesabı	448.641,45	448.641,45	0,00	0,00
102	08	07	00	00	Mevlana Değişim Programına İlişkin Banka Hesabı	11.040,00	11.040,00	0,00	0,00
102	08	08	00	00	Gençlik ve Spor Bak. Destekli Projeler. Banka Hesabı	12.319,41	12.319,41	0,00	0,00
102	08	14	00	00	İşletmelerde Mesleki Eğitim Gören Öğrenci Ücretleri Özel Hs.	298.077,72	298.077,72	0,00	0,00
102	08	14	02	00	Diğer Muhasebe Birimleri Mesleki Eğitim Özel Hs.	298.077,72	298.077,72	0,00	0,00
102	09	00	00	00	Özel Hesaplara İlişkin Banka Hesabı	1.938,78	1.938,78	0,00	0,00
103	00	00	00	00	VERİLEN ÇEKLER VE GÖNDERME EMİRLERİ HESABI (-)	292.955.484,08	292.955.484,08	0,00	0,00
103	02	00	00	00	Verilen Gönderme Emirleri Hesabı	288.336.457,74	288.336.457,74	0,00	0,00
103	08	00	00	00	Özel Hesaplara İlişkin Gönderme Emirleri Hesabı	4.619.026,34	4.619.026,34	0,00	0,00
103	08	01	00	00	Tübitak Özel Hesaplarına İlişkin Gönderme Emirleri Hesabı	1.409.527,73	1.409.527,73	0,00	0,00
103	08	03	00	00	BAP Özel Hesaplarına İlişkin Gönderme Emirleri Hesabı	2.948.395,35	2.948.395,35	0,00	0,00
103	08	06	00	00	Kalkınma Ajanslarınca Desteklenen Projelere İlişkin G. E. Hs	153.782,72	153.782,72	0,00	0,00
103	08	08	00	00	Gençlik ve Spor Bak. Destekli Projeler. Banka Hesabı	5.654,06	5.654,06	0,00	0,00
103	08	14	00	00	İşletmelerde Mesleki Eğitim Gören Öğrenci Ücretleri Özel Hs.	101.666,48	101.666,48	0,00	0,00
103	08	14	02	00	Diğer Muhasebe Birimleri Mesleki Eğitim Özel Hesabı	101.666,48	101.666,48	0,00	0,00

104	00	00	00	00	PROJE ÖZEL HESABI	5.769.597,73	3.892.016,55	1.877.581,18	0,00
104	02	00	00	00	AB ve Uluslararası Kuruluşlardan Proje Karşılığı Alınan Hibe	5.769.597,73	3.892.016,55	1.877.581,18	0,00

KESİN MİZAN

Kamu İdaresi Kodu 479
BİLECİK ŞEYH EDEBALI ÜNİVERSİTESİ
Kamu İdaresi Adı

Yıl: 2021

Hesap Kodu	Ekonomik Kod1	Ekonomik Kod2	Ekonomik Kod3	Ekonomik Kod4	HESAP ADI	BORÇ (TL)	ALACAK (TL)	BORÇ KALAN (TL)	ALACAK KALAN (TL)
104	02	01	00	00	AB Hibeleri	5.769.597,73	3.892.016,55	1.877.581,18	0,00
106	00	00	00	00	DÖVİZ GÖNDERME EMİRLERİ HESABI (-)	2.904.436,87	2.904.436,87	0,00	0,00
108	00	00	00	00	DİĞER HAZİR DEĞERLER HESABI	117.515.665,19	117.515.665,19	0,00	0,00
108	08	00	00	00	Özel Hesaplara Aktarılmak Üzere Gönderilen Tutarlar	2.000.000,00	2.000.000,00	0,00	0,00
108	09	00	00	00	Diğer Çeşitli Hazır Değerler	115.515.665,19	115.515.665,19	0,00	0,00
110	00	00	00	00	HİSSE SENETLERİ HESABI	303,00	0,00	303,00	0,00
120	00	00	00	00	GELİRLERDEN ALACAKLAR HESABI	174.813.000,00	164.946.000,00	9.867.000,00	0,00
120	04	00	00	00	Alınan Bağış ve Yardımlar ile Özel Gelirlerden Alacaklar	174.813.000,00	164.946.000,00	9.867.000,00	0,00
120	04	02	00	00	Merkezi Yönetim Bütçesine Dahil İdarelerden Alınan Bağış ve	174.813.000,00	164.946.000,00	9.867.000,00	0,00
120	04	02	01	00	Cari	147.913.000,00	138.955.000,00	8.958.000,00	0,00
120	04	02	01	01	Hazine yardımı	147.913.000,00	138.955.000,00	8.958.000,00	0,00
120	04	02	02	00	Sermaye	26.900.000,00	25.991.000,00	909.000,00	0,00
120	04	02	02	01	Hazine yardımı	26.900.000,00	25.991.000,00	909.000,00	0,00
126	00	00	00	00	VERİLEN DEPOZİTO VE TEMİNATLAR HESABI	388,43	0,00	388,43	0,00
126	01	00	00	00	Verilen Depozitolar	388,43	0,00	388,43	0,00
126	01	01	00	00	TL Olarak Verilen Depozitolar	388,43	0,00	388,43	0,00
126	01	01	01	00	Abonelikler İçin Verilen Depozitolar (TL)	388,43	0,00	388,43	0,00
135	00	00	00	00	TEK HAZİNE KURUMLAR HESABINDAN ALACAKLAR HESABI	593.703.993,00	585.802.495,03	7.901.497,97	0,00
135	01	00	00	00	Tek Hazine Kurumlar Ödeme Hesabı	374.903.428,51	374.903.428,51	0,00	0,00
135	01	01	00	00	Türk Lirası Cinsinden Alacaklar	374.903.428,51	374.903.428,51	0,00	0,00

135	02	00	00	00	Tek Hazine Kurumlar Tahsilat Hesabı	201.344.981,97	196.785.784,35	4.559.197,62	0,00
135	02	01	00	00	Türk Lirası Cinsinden Alacaklar	201.344.981,97	196.785.784,35	4.559.197,62	0,00
135	03	00	00	00	Tek Hazine Kurumlar Ödeme Özel Hesabı	8.643.085,12	8.643.085,12	0,00	0,00
135	03	01	00	00	Türk Lirası Cinsinden Alacaklar	8.643.085,12	8.643.085,12	0,00	0,00
135	04	00	00	00	Tek Hazine Kurumlar Tahsilat Özel Hesabı	8.812.497,40	5.470.197,05	3.342.300,35	0,00

KESİN MİZAN

Kamu İdaresi Kodu 479
Kamu İdaresi Adı BİLECİK ŞEYH EDEBALI ÜNİVERSİTESİ

Yıl: 2021

Hesap Kodu	Ekonomik Kod1	Ekonomik Kod2	Ekonomik Kod3	Ekonomik Kod4	HESAP ADI	BORÇ (TL)	ALACAK (TL)	BORÇ KALAN (TL)	ALACAK KALAN (TL)
135	04	01	00	00	Türk Lirası Cinsinden Alacaklar	8.812.497,40	5.470.197,05	3.342.300,35	0,00
140	00	00	00	00	KİŞİLERDEN ALACAKLAR HESABI	786.785,71	779.084,76	7.700,95	0,00
140	01	00	00	00	Tahsilinde Bütçeye Gelir Kaydedilecek Olan Alacaklar	786.785,71	779.084,76	7.700,95	0,00
140	01	01	00	00	Alacağın Aslı	783.715,38	776.014,43	7.700,95	0,00
140	01	02	00	00	Alacağın Faizi	3.070,33	3.070,33	0,00	0,00
150	00	00	00	00	İLK MADDE VE MALZEME HESABI	7.673.839,21	2.149.336,31	5.524.502,90	0,00
150	01	00	00	00	Kırtasiye Malzemeleri	916.810,30	245.075,27	671.735,03	0,00
150	01	01	00	00	Yazı Araçları	33.814,10	15.123,61	18.690,49	0,00
150	01	02	00	00	Yazım, Çizim ve Ölçüm Araç ve Malzemeleri	10.767,01	884,43	9.882,58	0,00
150	01	03	00	00	Kağıt Ürünler	417.102,51	131.706,16	285.396,35	0,00
150	01	04	00	00	Yazıcı, Faksimile Cihazı ve Fotokopi Malzemeleri	296.348,73	46.716,31	249.632,42	0,00
150	01	05	00	00	Kağıt Tutturucular, Tutkallar ve Bantlar	19.108,64	3.280,12	15.828,52	0,00
150	01	06	00	00	Yazı Düzelticiler	2.832,73	1.228,31	1.604,42	0,00
150	01	07	00	00	Küçük Kırtasiye Gereç ve Malzemeleri	112.200,82	23.970,49	88.230,33	0,00
150	01	08	00	00	Bilişim Malzemeleri	24.635,76	22.165,84	2.469,92	0,00
150	02	00	00	00	Beslenme, Gıda Amaçlı ve Mutfakta Kullanılan Tüketim Malzeme	42.077,19	20.172,22	21.904,97	0,00
150	02	01	00	00	Tek Kullanımlık Mutfak Eşyaları	3.562,42	990,02	2.572,40	0,00
150	02	02	00	00	Servis ve Saklama Kapları	3.121,68	2.417,01	704,67	0,00

150	02	03	00	00	Sofra Takımı ve Çatal Bıçak Takımı	20.979,23	7.655,06	13.324,17	0,00
150	02	04	00	00	İçecek Servis Takımları	2.793,11	1.575,00	1.218,11	0,00
150	02	05	00	00	Mutfak Araç ve Gereçleri	11.620,75	7.535,13	4.085,62	0,00
150	03	00	00	00	Tıbbi ve Laboratuar Sarf Malzemeleri	1.617.569,71	778.177,43	839.392,28	0,00
150	03	01	00	00	İlaçlar ve Farmakolojik Ürünler	60,60	60,60	0,00	0,00
150	03	02	00	00	Biyokimyasallar ve Gaz Maddeleri İçeren Kimyasallar	57.788,67	15.101,45	42.687,22	0,00
150	03	03	00	00	Medikal Malzemeler	42.284,90	6.311,89	35.973,01	0,00

KESİN MİZAN

Kamu İdaresi Kodu 479
Kamu İdaresi Adı BİLECİK ŞEYH EDEBALI ÜNİVERSİTESİ

Yıl: 2021

Hesap Kodu	Ekonomik Kod1	Ekonomik Kod2	Ekonomik Kod3	Ekonomik Kod4	HESAP ADI	BORÇ (TL)	ALACAK (TL)	BORÇ KALAN (TL)	ALACAK KALAN (TL)
150	03	04	00	00	Laboratuar Malzemeleri	1.517.435,54	756.703,49	760.732,05	0,00
150	04	00	00	00	Yakıtlar, Yakıt Katkıları ve Katkı Yağlar	1.565.830,19	207.659,25	1.358.170,94	0,00
150	04	01	00	00	Katı Yakıtlar	1.373.131,16	197.760,17	1.175.370,99	0,00
150	04	02	00	00	Sıvı Yakıtlar	101.571,87	9.543,96	92.027,91	0,00
150	04	03	00	00	Gaz Yakıtlar	5.542,45	0,00	5.542,45	0,00
150	04	04	00	00	Yağlar ve Katkı Yağlar	85.584,71	355,12	85.229,59	0,00
150	05	00	00	00	Temizleme Ekipmanları	345.195,96	106.989,88	238.206,08	0,00
150	05	01	00	00	Temizlik Malzemeleri	142.405,86	59.828,21	82.577,65	0,00
150	05	02	00	00	Temizlik Araç ve Gereçleri	125.672,11	19.666,46	106.005,65	0,00
150	05	03	00	00	Temizleme ve Dezenfeksiyon Solisyonları	77.117,99	27.495,21	49.622,78	0,00
150	06	00	00	00	Giyecek, Mefruşat ve Tuhafiye Malzemeleri	735.575,94	64.119,73	671.456,21	0,00
150	06	01	00	00	Giyeceler	353.371,24	23.048,68	330.322,56	0,00
150	06	02	00	00	Mefruşat Ürünleri	381.459,50	40.325,85	341.133,65	0,00
150	06	03	00	00	Tuhafiye Malzemeleri	745,20	745,20	0,00	0,00
150	07	00	00	00	Yiyecek	39.601,40	10.880,61	28.720,79	0,00
150	07	01	00	00	Bakliyat	1.785,89	548,64	1.237,25	0,00

150	07	02	00	00	Yemeklik Yağlar	6.984,87	974,16	6.010,71	0,00
150	07	03	00	00	Sebze, Meyve, Yemiş ve Çekirdekler	2.527,74	499,50	2.028,24	0,00
150	07	04	00	00	Un ve Unlu Gıdalar	5.733,21	4.053,78	1.679,43	0,00
150	07	05	00	00	Baharat ve Çeşniler ile Çikolata ve Tatlandırıcılar	5.710,69	995,76	4.714,93	0,00
150	07	06	00	00	Günlük Tüketilmesi Gereken Ürünler	5.156,72	3.158,72	1.998,00	0,00
150	07	07	00	00	Etler ve Et Ürünleri	10.125,48	650,05	9.475,43	0,00
150	07	08	00	00	Deniz Ürünleri	1.576,80	0,00	1.576,80	0,00
150	08	00	00	00	İçecek	36.604,37	23.185,23	13.419,14	0,00
150	08	01	00	00	Alkolsüz İçecekler	36.604,37	23.185,23	13.419,14	0,00

KESİN MİZAN

Kamu İdaresi Kodu 479
Kamu İdaresi Adı BİLECİK ŞEYH EDEBALI ÜNİVERSİTESİ

Yıl: 2021

Hesap Kodu	Ekonomik Kod1	Ekonomik Kod2	Ekonomik Kod3	Ekonomik Kod4	HESAP ADI	BORÇ (TL)	ALACAK (TL)	BORÇ KALAN (TL)	ALACAK KALAN (TL)
150	10	00	00	00	Zirai Maddeler	16.413,40	7.567,84	8.845,56	0,00
150	10	01	00	00	Tohum, Fideler, Filizler, Fidanlar ve Çiçek Tohumları	944,00	0,00	944,00	0,00
150	10	02	00	00	Gübre, Bitki Gıdaları ve Bitki İlaçları	6.277,43	0,00	6.277,43	0,00
150	10	03	00	00	Haşerelere Karşı Mücadele Ürünleri	295,00	0,00	295,00	0,00
150	10	05	00	00	Çiçekler	8.896,97	7.567,84	1.329,13	0,00
150	12	00	00	00	Bakım Onarım ve Üretim Malzemeleri	1.011.519,79	229.641,61	781.878,18	0,00
150	12	01	00	00	Küçük El Aletleri ve Gereçleri	142.336,91	57.718,64	84.618,27	0,00
150	12	02	00	00	Tutturucular	28.483,29	7.335,02	21.148,27	0,00
150	12	03	00	00	Kaplayıcılar	127.306,51	43.476,59	83.829,92	0,00
150	12	04	00	00	Elektrik-Elektronik ve Aydınlatma Malzemeleri	223.509,59	36.788,63	186.720,96	0,00
150	12	05	00	00	Ağaç Ürünleri	239.240,73	41.439,76	197.800,97	0,00
150	12	06	00	00	Metal Ürünler	214.487,23	24.392,90	190.094,33	0,00
150	12	07	00	00	Cam Ürünler	1.471,50	290,00	1.181,50	0,00

150	12	08	00	00	Plastik Ürünler	20.894,21	8.481,25	12.412,96	0,00
150	12	09	00	00	Karayolları ve Trafik Malzemeleri	5.232,26	2.370,76	2.861,50	0,00
150	12	10	00	00	Kaynak Malzemeleri	8.557,56	7.348,06	1.209,50	0,00
150	13	00	00	00	Yedek Parçalar	1.056.123,91	370.828,04	685.295,87	0,00
150	13	01	00	00	Makineler ve Aletler Grubu Yedek Parçaları	11.142,12	874,00	10.268,12	0,00
150	13	02	00	00	Cihazlar ve Aletler Grubu Yedek Parçaları	101.439,33	18.681,93	82.757,40	0,00
150	13	03	00	00	Taşıtlar Grubu Yedek Parçaları	102.930,70	6.372,00	96.558,70	0,00
150	13	04	00	00	Büro Makineleri Grubu Yedek Parçaları	729.834,75	320.837,58	408.997,17	0,00
150	13	05	00	00	Su ve Sıhhi Tesisatı Yedek Parçaları	47.602,55	4.793,70	42.808,85	0,00
150	13	06	00	00	Tesisler Yedek Parçaları	460,20	0,00	460,20	0,00
150	13	99	00	00	Diğer Yedek Parçalar	62.714,26	19.268,83	43.445,43	0,00
150	14	00	00	00	Nakil Vasıtaları Lastikleri	69.617,04	0,01	69.617,03	0,00

KESİN MİZAN

Kamu İdaresi Kodu 479
Kamu İdaresi Adı BİLECİK ŞEYH EDEBALI ÜNİVERSİTESİ

Yıl: 2021

Hesap Kodu	Ekonomik Kod1	Ekonomik Kod2	Ekonomik Kod3	Ekonomik Kod4	HESAP ADI	BORÇ (TL)	ALACAK (TL)	BORÇ KALAN (TL)	ALACAK KALAN (TL)
150	14	01	00	00	Otomobil Lastikleri	52.011,62	0,00	52.011,62	0,00
150	14	02	00	00	Minibüs, Kamyonet Lastikleri	649,00	0,00	649,00	0,00
150	14	03	00	00	Kamyon, Otobüs Lastikleri	12.744,00	0,00	12.744,00	0,00
150	14	04	00	00	Traktör ve İş Makinesi Lastikleri	4.212,42	0,01	4.212,41	0,00
150	15	00	00	00	Değişim, Bağış ve Satış Amaçlı Yayınlar	1.230,00	0,00	1.230,00	0,00
150	15	01	00	00	Basılı Yayınlar	1.230,00	0,00	1.230,00	0,00
150	16	00	00	00	Spor Malzemeleri Grubu	16.572,00	16.572,00	0,00	0,00
150	16	02	00	00	Salon Sporlarında Kullanılan Spor Malzemeleri	16.572,00	16.572,00	0,00	0,00
150	17	00	00	00	Basınçlı Ekipmanlar	774,15	22,87	751,28	0,00
150	17	01	00	00	Pompalar	774,15	22,87	751,28	0,00

150	99	00	00	00	Diğer Tüketim Amaçlı Malzemeler	202.323,86	68.444,32	133.879,54	0,00
150	99	01	00	00	Hediye Amaçlı Alınan Taşınır	46.428,19	27.592,37	18.835,82	0,00
150	99	03	00	00	Güvenlik, Korunma ve Gösteri Amaçlı Tüketim Malzemeleri	36.749,91	200,80	36.549,11	0,00
150	99	04	00	00	Eğitim ve Öğretim Amaçlı Kullanılan Madde ve Malzemeler	102.402,42	35.152,74	67.249,68	0,00
150	99	05	00	00	Sahne Dekor, Kostüm ve Aksesuarları	12.450,62	5.170,02	7.280,60	0,00
150	99	98	00	00	Üretimde Kullanılacak İlk Madde ve Malzemeler	4.292,72	328,39	3.964,33	0,00
160	00	00	00	00	İŞ AVANS VE KREDİLERİ HESABI	4.315.609,82	4.315.609,82	0,00	0,00
160	01	00	00	00	Mutemet Avansları	61.141,83	61.141,83	0,00	0,00
160	01	03	00	00	Mal ve Hizmet Alım Giderleri Avansı	61.141,83	61.141,83	0,00	0,00
160	01	03	04	00	Görev Giderleri Avansı	49.960,73	49.960,73	0,00	0,00
160	01	03	05	00	Hizmet Alımları Avansı	9.383,10	9.383,10	0,00	0,00
160	01	03	07	00	Menkul Mal, Gayri Maddi Hak Alım, Bakım ve Onarım Giderleri Avansı	1.798,00	1.798,00	0,00	0,00
160	02	00	00	00	Krediler	4.254.467,99	4.254.467,99	0,00	0,00
160	02	03	00	00	Mal ve Hizmet Alım Giderleri Kredisi	137.237,05	137.237,05	0,00	0,00
160	02	03	02	00	Tüketime Yönelik Mal ve Malzeme Alımları Kredisi	118.501,77	118.501,77	0,00	0,00

K E S İ N M İ Z A N

Kamu İdaresi Kodu 479

Yıl: 2021

Kamu İdaresi Adı BİLECİK ŞEYH EDEBALI ÜNİVERSİTESİ

Hesap Kodu	Ekonomik Kod1	Ekonomik Kod2	Ekonomik Kod3	Ekonomik Kod4	HESAP ADI	BORÇ (TL)	ALACAK (TL)	BORÇ KALAN (TL)	ALACAK KALAN (TL)
160	02	03	05	00	Hizmet Alımları Kredisi	16.620,00	16.620,00	0,00	0,00
160	02	03	07	00	Menkul Mal, Gayri Maddi Hak Alım, Bakım ve Onarım Giderleri Kredisi	2.115,28	2.115,28	0,00	0,00
160	02	06	00	00	Sermaye Giderleri Kredisi	4.117.230,94	4.117.230,94	0,00	0,00
160	02	06	01	00	Mamul Mal Alımları Kredisi	3.942.921,92	3.942.921,92	0,00	0,00
160	02	06	03	00	Gayrimaddi Hak Alımları Kredisi	174.309,02	174.309,02	0,00	0,00
161	00	00	00	00	PERSONEL AVANSLARI HESABI	25.680,55	25.680,55	0,00	0,00
161	11	00	00	00	Yurtiçi Geçici Görev Yoluğu Avansları	25.680,55	25.680,55	0,00	0,00
161	11	03	00	00	Yurtiçi Geçici Görev Yoluğu Avansları	25.680,55	25.680,55	0,00	0,00

161	11	03	03	00	Yurtiçi Geçici Görev Yolluğu Avansları	25.680,55	25.680,55	0,00	0,00
162	00	00	00	00	BÜTÇE DIŐI AVANS VE KREDİLER HESABI	8.312.714,16	3.666.337,09	4.646.377,07	0,00
162	05	00	00	00	Gelecek Yıl Bütçesine Mahsuben Verilen Maaş ve Ücret Avansla	8.298.315,16	3.651.938,09	4.646.377,07	0,00
162	05	01	00	00	Maaş Avansları	8.251.183,43	3.630.278,31	4.620.905,12	0,00
162	05	02	00	00	Ücret Avansları	47.131,73	21.659,78	25.471,95	0,00
162	99	00	00	00	Diğer Bütçe DıŐı Avanslar	14.399,00	14.399,00	0,00	0,00
162	99	99	00	00	Diğer Bütçe DıŐı Avanslar	14.399,00	14.399,00	0,00	0,00
226	00	00	00	00	VERİLEN DEPOZİTO VE TEMİNATLAR HESABI	3.355,03	0,00	3.355,03	0,00
226	01	00	00	00	Verilen Depozitolar	3.355,03	0,00	3.355,03	0,00
226	01	01	00	00	TL Olarak Verilen Depozitolar	3.355,03	0,00	3.355,03	0,00
226	01	01	01	00	Abonelikler İçin Verilen Depozitolar (TL)	3.355,03	0,00	3.355,03	0,00
250	00	00	00	00	ARAZI VE ARSALAR HESABI	10.676.579,28	16.000,00	10.660.579,28	0,00
250	01	00	00	00	Kamu İdaresinin Mülkiyetinde Olanlar	8.014.715,65	0,00	8.014.715,65	0,00
250	01	01	00	00	Araziler	945.230,16	0,00	945.230,16	0,00
250	01	01	01	00	Tarla	945.230,16	0,00	945.230,16	0,00
250	01	02	00	00	Arsalar	7.069.485,49	0,00	7.069.485,49	0,00
250	02	00	00	00	Kamu İdaresinin Tahsis Ettiği Taşınmazlar	16.000,00	0,00	16.000,00	0,00

KESİN MİZAN

Kamu İdaresi Kodu 479

Yıl: 2021

Kamu İdaresi Adı BİLEÇİK ŞEYH EDEBALI ÜNİVERSİTESİ

Hesap Kodu	Ekonomik Kod1	Ekonomik Kod2	Ekonomik Kod3	Ekonomik Kod4	HESAP ADI	BORÇ (TL)	ALACAK (TL)	BORÇ KALAN (TL)	ALACAK KALAN (TL)
250	02	02	00	00	Arsalar	0,00	16.000,00	0,00	16.000,00
250	03	00	00	00	Tahsisli Kullanılan Taşınmazlar	2.661.863,63	0,00	2.661.863,63	0,00
250	03	01	00	00	Araziler	2.661.863,63	0,00	2.661.863,63	0,00
250	03	01	99	00	Diğer (2006 yılından devreden araziler)	2.661.863,63	0,00	2.661.863,63	0,00
251	00	00	00	00	YERALTI VE YERÜSTÜ DÜZENLERİ HESABI	11.904.257,83	0,00	11.904.257,83	0,00
251	01	00	00	00	Kamu İdaresinin Mülkiyetinde Olanlar	11.540.925,98	0,00	11.540.925,98	0,00
251	01	02	00	00	Enerji Nakil Hatları	954.660,00	0,00	954.660,00	0,00

251	01	07	00	00	Yollar	111.758,30	0,00	111.758,30	0,00
251	01	20	00	00	Genel Hizmet Alanları	1.857.145,66	0,00	1.857.145,66	0,00
251	01	20	02	00	Parklar ve Yeşil Alanlar	64.464,00	0,00	64.464,00	0,00
251	01	20	05	00	Otoparklar	1.792.681,66	0,00	1.792.681,66	0,00
251	01	99	00	00	Diğer Yeraltı ve Yerüstü Düzenleri	8.617.362,02	0,00	8.617.362,02	0,00
251	03	00	00	00	Tahsisli Kullanılan Taşınmazlar	363.331,85	0,00	363.331,85	0,00
251	03	20	00	00	Genel Hizmet Alanları	363.331,85	0,00	363.331,85	0,00
251	03	20	01	00	Meydanlar	239.397,63	0,00	239.397,63	0,00
251	03	20	02	00	Parklar ve Yeşil Alanlar	123.934,22	0,00	123.934,22	0,00
252	00	00	00	00	BİNALAR HESABI	178.303.509,14	22.867.340,83	155.436.168,31	0,00
252	01	00	00	00	Kamu İdaresinin Mülkiyetinde Olanlar	178.303.509,14	22.867.340,83	155.436.168,31	0,00
252	01	01	00	00	Beton, Kagit, Demir ve Çelik Binalar	143.381.025,60	22.867.340,83	120.513.684,77	0,00
252	01	01	01	00	İdare Binaları	22.538.392,94	0,00	22.538.392,94	0,00
252	01	01	01	01	Hizmet Binaları	22.538.392,94	0,00	22.538.392,94	0,00
252	01	01	02	00	Eğitim ve Öğretim Amaçlı Binalar	113.409.194,91	22.867.340,83	90.541.854,08	0,00
252	01	01	02	04	Üniversite, Akademi, Enstitü ve Yüksek Okul Binaları	113.409.194,91	22.867.340,83	90.541.854,08	0,00
252	01	01	05	00	Spor Amaçlı Bina ve Tesisler	7.433.437,75	0,00	7.433.437,75	0,00
252	01	01	05	03	Stadyumlar	7.433.437,75	0,00	7.433.437,75	0,00

KESİN MİZAN

Kamu İdaresi Kodu 479

Yıl: 2021

Kamu İdaresi Adı BİLECİK ŞEYH EDEBALI ÜNİVERSİTESİ

Hesap Kodu	Ekonomik Kod1	Ekonomik Kod2	Ekonomik Kod3	Ekonomik Kod4	HESAP ADI	BORÇ (TL)	ALACAK (TL)	BORÇ KALAN (TL)	ALACAK KALAN (TL)
252	01	02	00	00	Ahşap-Kerpiç Binalar	34.916.052,54	0,00	34.916.052,54	0,00
252	01	02	01	00	İdare Binaları	28.904.522,29	0,00	28.904.522,29	0,00
252	01	02	01	01	Hizmet Binaları	28.904.522,29	0,00	28.904.522,29	0,00
252	01	02	05	00	Spor Amaçlı Bina ve Tesisler	6.011.530,25	0,00	6.011.530,25	0,00
252	01	02	05	01	Spor Sahaları	5.315.330,32	0,00	5.315.330,32	0,00

252	01	02	05	02	Spor Salonları	696.199,93	0,00	696.199,93	0,00
252	01	99	00	00	Diğer Binalar	6.431,00	0,00	6.431,00	0,00
253	00	00	00	00	TESİS, MAKİNE VE CİHAZLAR HESABI	23.897.199,46	2.979.490,42	20.917.709,04	0,00
253	01	00	00	00	Tesisler	5.657.552,77	1.750.770,94	3.906.781,83	0,00
253	01	01	00	00	İletişim/Haberleşme Tesisleri	47.188,20	0,00	47.188,20	0,00
253	01	02	00	00	Enerji Tesisleri	1.719.018,82	0,00	1.719.018,82	0,00
253	01	03	00	00	Görüntüleme, Bilgi Toplama ve Takip Sistemleri	2.115.887,33	217.579,20	1.898.308,13	0,00
253	01	99	00	00	Diğer Tesis ve Sistemler	1.775.458,42	1.533.191,74	242.266,68	0,00
253	02	00	00	00	Makineler ve Aletler	4.369.463,98	366.923,28	4.002.540,70	0,00
253	02	01	00	00	Tarım ve Ormancılık Makineleri ve Aletleri	443.905,43	142.568,09	301.337,34	0,00
253	02	02	00	00	İnşaat Makineleri ve Aletleri	207.969,56	1.383,27	206.586,29	0,00
253	02	03	00	00	Atölye Makineleri ve Aletleri	2.626.696,99	81.167,19	2.545.529,80	0,00
253	02	04	00	00	İş Makineleri ve Aletleri	371.586,46	99.531,01	272.055,45	0,00
253	02	05	00	00	Güç Elektroniği ve Basıncılı Makineler ile Aletleri	384.413,14	10.496,72	373.916,42	0,00
253	02	07	00	00	Paketleme Makineleri	3.905,00	35,00	3.870,00	0,00
253	02	08	00	00	Etiketleme ve Numaralandırma Makineleri	5.310,00	0,00	5.310,00	0,00
253	02	09	00	00	Ayırma, Sınıflandırma Makineleri	165.433,64	31.742,00	133.691,64	0,00
253	02	10	00	00	Matbaacılıkta Kullanılan Makine ve Aletler	160.243,76	0,00	160.243,76	0,00
253	03	00	00	00	Cihazlar ve Aletler	13.870.182,71	861.796,20	13.008.386,51	0,00
253	03	01	00	00	Yıkama, Temizleme ve Ütöleme Cihaz ve Araçları	324.933,36	54.537,98	270.395,38	0,00

KESİN MİZAN

Kamu İdaresi Kodu 479

Yıl: 2021

Kamu İdaresi Adı BİLECİK ŞEYH EDEBALI ÜNİVERSİTESİ

Hesap Kodu	Ekonomik Kod1	Ekonomik Kod2	Ekonomik Kod3	Ekonomik Kod4	HESAP ADI	BORÇ (TL)	ALACAK (TL)	BORÇ KALAN (TL)	ALACAK KALAN (TL)
253	03	02	00	00	Beslenme, Gıda ve Mutfak Cihaz ve Aletleri	698.989,63	35.047,78	663.941,85	0,00
253	03	04	00	00	Ölçüm, Tartı, Çizim Cihazları ve Aletleri	2.108.171,60	34.180,22	2.073.991,38	0,00
253	03	05	00	00	Tıbbi ve Biyolojik Amaçlı Kullanılan Cihazlar ve Aletler	531.725,40	0,00	531.725,40	0,00

253	03	06	00	00	Araştırma ve Üretim Amaçlı Cihazlar ve Aletleri	10.160.557,57	738.030,22	9.422.527,35	0,00
253	03	07	00	00	Müzik Aletleri ve Aksesuarları	5.096,35	0,00	5.096,35	0,00
253	03	08	00	00	Spor Amaçlı Kullanılan Cihaz ve Aletler	40.708,80	0,00	40.708,80	0,00
254	00	00	00	00	TAŞITLAR HESABI	1.284.237,51	148,13	1.284.089,38	0,00
254	01	00	00	00	Karayolu Taşıtları	1.265.286,93	148,13	1.265.138,80	0,00
254	01	01	00	00	Otomobiller	171.830,72	7,01	171.823,71	0,00
254	01	02	00	00	Yolcu Taşıma Araçları	1.025.889,50	141,12	1.025.748,38	0,00
254	01	03	00	00	Yük Taşıma Araçları	40.182,71	0,00	40.182,71	0,00
254	01	07	00	00	Motorsuz Kara Araçları	27.384,00	0,00	27.384,00	0,00
254	02	00	00	00	Su ve Deniz Taşıtları	18.950,58	0,00	18.950,58	0,00
254	02	06	00	00	Tekneler	11.450,50	0,00	11.450,50	0,00
254	02	07	00	00	Botlar	7.500,08	0,00	7.500,08	0,00
255	00	00	00	00	DEMİRBAŞLAR HESABI	37.138.554,54	6.490.424,70	30.648.129,84	0,00
255	01	00	00	00	Döşeme ve Mefruşat	279.153,29	1.592,50	277.560,79	0,00
255	01	01	00	00	Döşeme Demirbaşları	94.960,10	0,00	94.960,10	0,00
255	01	02	00	00	Temsil ve Tören Demirbaşları	101.015,77	1.592,50	99.423,27	0,00
255	01	04	00	00	Seyahat, Muhafaza ve Taşıma Amaçlı Demirbaş Niteliğindeki Taşınırlar	2.603,31	0,00	2.603,31	0,00
255	01	05	00	00	Hastanede Kullanılan Demirbaş Niteliğindeki Taşınırlar	80.574,11	0,00	80.574,11	0,00
255	02	00	00	00	Büro Makineleri	19.224.591,36	4.650.750,81	14.573.840,55	0,00
255	02	01	00	00	Bilgisayarlar ve Sunucular	15.217.157,52	4.394.493,96	10.822.663,56	0,00
255	02	02	00	00	Bilgisayar Çevre Birimleri	583.377,17	86.555,52	496.821,65	0,00
255	02	03	00	00	Tekstir ve Çoğaltma Makineleri	775.528,86	22.302,00	753.226,86	0,00

KESİN MİZAN

Kamu İdaresi Kodu 479
Kamu İdaresi Adı BİLECİK ŞEYH EDEBALI ÜNİVERSİTESİ

Yıl: 2021

Hesap Kodu	Ekonomik Kod1	Ekonomik Kod2	Ekonomik Kod3	Ekonomik Kod4	HESAP ADI	BORÇ (TL)	ALACAK (TL)	BORÇ KALAN (TL)	ALACAK KALAN (TL)
255	02	04	00	00	Haberleşme Cihazları	1.113.017,36	111.611,96	1.001.405,40	0,00

255	02	05	00	00	Ses, Görüntü ve Sunum Cihazları	1.342.521,85	25.760,37	1.316.761,48	0,00
255	02	06	00	00	Aydınlatma Cihazları	12.083,20	0,00	12.083,20	0,00
255	02	99	00	00	Diğer Büro Makineleri ve Aletleri	180.905,40	10.027,00	170.878,40	0,00
255	03	00	00	00	Mobilyalar	6.414.259,48	357.791,19	6.056.468,29	0,00
255	03	01	00	00	Büro Mobilyaları	5.725.746,69	338.628,66	5.387.118,03	0,00
255	03	02	00	00	Misafirhane, Konaklama ve Barınma Amaçlı Mobilyalar	217.593,88	13.036,07	204.557,81	0,00
255	03	03	00	00	Kafeterya ve Yemekhane Mobilyaları	232.760,41	3.581,80	229.178,61	0,00
255	03	05	00	00	Seminer ve Sunum Amaçlı Ürünler	238.158,50	2.544,66	235.613,84	0,00
255	04	00	00	00	Beslenme, Gıda ve Mutfak Demirbaşları	202.717,08	51.844,00	150.873,08	0,00
255	04	01	00	00	Yemek Hazırlama Ekipmanları	202.717,08	51.844,00	150.873,08	0,00
255	07	00	00	00	Kütüphane Demirbaşları	1.237.217,55	7.618,46	1.229.599,09	0,00
255	07	01	00	00	Kütüphane Mobilyaları	479.013,64	0,00	479.013,64	0,00
255	07	02	00	00	Basılı Yayınlar	758.203,91	7.618,46	750.585,45	0,00
255	08	00	00	00	Eğitim Demirbaşları	9.207.061,26	1.388.967,74	7.818.093,52	0,00
255	08	01	00	00	Eğitim Mobilyaları ve Donanımları	8.003.454,16	1.357.697,74	6.645.756,42	0,00
255	08	02	00	00	Öğrenmeyi Kolaylaştırıcı Ekipmanlar	1.193.649,63	31.270,00	1.162.379,63	0,00
255	08	03	00	00	Derslik Süslemeleri	9.957,47	0,00	9.957,47	0,00
255	09	00	00	00	Spor Amaçlı Kullanılan Demirbaşlar	112.924,42	1.445,50	111.478,92	0,00
255	09	01	00	00	Doğa Sporlarında Kullanılan Demirbaşlar	5.342,84	1.445,50	3.897,34	0,00
255	09	02	00	00	Salon Sporlarında Kullanılan Demirbaşlar	103.862,67	0,00	103.862,67	0,00
255	09	03	00	00	Saha Sporlarında Kullanılan Demirbaşlar	1.307,91	0,00	1.307,91	0,00
255	09	99	00	00	Diğer Spor Amaçlı Kullanılan Demirbaşlar	2.411,00	0,00	2.411,00	0,00
255	10	00	00	00	Güvenlik, Kontrol ve Tedbir Amaçlı Demirbaşlar	361.367,41	23.433,14	337.934,27	0,00
255	10	01	00	00	Güvenlik ve Korunma Amaçlı Araçlar	8.708,40	0,00	8.708,40	0,00

KESİN MİZAN

Kamu İdaresi Kodu 479
BİLECİK ŞEYH EDEBALI ÜNİVERSİTESİ
Kamu İdaresi Adı

Yıl: 2021

Hesap Kodu	Ekonomik Kod1	Ekonomik Kod2	Ekonomik Kod3	Ekonomik Kod4	HESAP ADI	BORÇ (TL)	ALACAK (TL)	BORÇ KALAN (TL)	ALACAK KALAN (TL)
255	10	02	00	00	Kontrol ve Güvenlik Sistemleri	317.236,79	21.128,60	296.108,19	0,00
255	10	03	00	00	Yangın Söndürme ve Tedbir Cihaz ve Araçları	35.422,22	2.304,54	33.117,68	0,00
255	11	00	00	00	Demirbaş Niteliğindeki Süs Eşyaları	10.938,79	0,00	10.938,79	0,00
255	11	02	00	00	Duvarda Sergilenen Süs Eşyaları	10.938,79	0,00	10.938,79	0,00
255	99	00	00	00	Diğer Demirbaşlar	88.323,90	6.981,36	81.342,54	0,00
255	99	01	00	00	Seyyar Kulube, Kabin, Büfe, Sandık ve Kafesler	36.739,51	0,00	36.739,51	0,00
255	99	02	00	00	Seyyar Tanklar ve Tüpler	28.978,69	1.652,00	27.326,69	0,00
255	99	03	00	00	Sergileme ve Tanıtım Amaçlı Taşınır	22.605,70	5.329,36	17.276,34	0,00
257	00	00	00	00	BİRİKMiŞ AMORTİSMANLAR VE DEĞER DÜŞÜKLÜĞÜ KARŞILIGI HESABI (-)	2.125.379,51	97.153.187,93	0,00	95.027.808,42
257	01	00	00	00	Yeraltı ve Yerüstü Düzenleri	0,00	6.252.878,16	0,00	6.252.878,16
257	01	02	00	00	Enerji Nakil Hatları	0,00	153.142,95	0,00	153.142,95
257	01	07	00	00	Yollar	0,00	111.758,30	0,00	111.758,30
257	01	20	00	00	Genel Hizmet Alanları	0,00	2.220.477,51	0,00	2.220.477,51
257	01	20	01	00	Meydanlar	0,00	239.397,63	0,00	239.397,63
257	01	20	02	00	Parklar ve Yeşil Alanlar	0,00	188.398,22	0,00	188.398,22
257	01	20	05	00	Otoparklar	0,00	1.792.681,66	0,00	1.792.681,66
257	01	99	00	00	Diğer Yeraltı ve Yerüstü Düzenleri	0,00	3.767.499,40	0,00	3.767.499,40
257	02	00	00	00	Binalar	0,00	40.952.682,87	0,00	40.952.682,87
257	02	01	00	00	İdare Binaları	0,00	9.328.128,59	0,00	9.328.128,59
257	02	01	01	00	Hizmet Binaları	0,00	9.328.128,59	0,00	9.328.128,59
257	02	02	00	00	Eğitim ve Öğretim Amaçlı Binalar	0,00	22.548.941,98	0,00	22.548.941,98
257	02	02	04	00	Üniversite, Akademi, Enstitü ve Yüksek Okul Binaları	0,00	22.548.941,98	0,00	22.548.941,98
257	02	05	00	00	Spor Amaçlı Bina ve Tesisler	0,00	9.069.181,30	0,00	9.069.181,30
257	02	05	01	00	Spor Sahaları	0,00	1.427.545,92	0,00	1.427.545,92
257	02	05	02	00	Spor Salonları	0,00	208.197,63	0,00	208.197,63

KESİN MİZAN

Kamu İdaresi Kodu 479
Kamu İdaresi Adı BİLECİK ŞEYH EDEBALI ÜNİVERSİTESİ

Yıl: 2021

Hesap Kodu	Ekonomik Kod1	Ekonomik Kod3	Ekonomik Kod2	Ekonomik Kod4	HESAP ADI	BORÇ (TL)	ALACAK (TL)	BORÇ KALAN (TL)	ALACAK KALAN (TL)
257	02	05	03	00	Stadyumlar	0,00	7.433.437,75	0,00	7.433.437,75
257	02	99	00	00	Diğer Binalar	0,00	6.431,00	0,00	6.431,00
257	03	00	00	00	Tesis, Makine ve Cihazlar	466.563,64	19.762.641,56	0,00	19.296.077,92
257	03	01	00	00	Tesisler	0,00	3.260.987,83	0,00	3.260.987,83
257	03	01	01	00	İletişim/Haberleşme Tesisleri	0,00	9.437,64	0,00	9.437,64
257	03	01	02	00	Enerji Tesisleri	0,00	1.309.641,42	0,00	1.309.641,42
257	03	01	03	00	Görüntüleme, Bilgi Toplama ve Takip Sistemleri	0,00	1.758.618,49	0,00	1.758.618,49
257	03	01	99	00	Diğer Tesis ve Sistemler	0,00	183.290,28	0,00	183.290,28
257	03	02	00	00	Makineler ve Aletler	299.042,18	3.973.838,10	0,00	3.674.795,92
257	03	02	01	00	Tarım ve Ormanlık Makineleri ve Aletleri	122.423,11	423.760,45	0,00	301.337,34
257	03	02	02	00	İnşaat Makineleri ve Aletleri	1.383,26	207.969,55	0,00	206.586,29
257	03	02	03	00	Atölye Makineleri ve Aletleri	77.845,48	2.397.755,56	0,00	2.319.910,08
257	03	02	04	00	İş Makineleri ve Aletleri	60.780,61	313.460,86	0,00	252.680,25
257	03	02	05	00	Güç Elektroniği ve Basıncılı Makineler ile Aletleri	10.496,72	311.570,56	0,00	301.073,84
257	03	02	07	00	Paketleme Makineleri	35,00	3.905,00	0,00	3.870,00
257	03	02	08	00	Etiketleme ve Numaralandırma Makineleri	0,00	5.310,00	0,00	5.310,00
257	03	02	09	00	Ayırma, Sınıflandırma Makineleri	26.078,00	149.862,36	0,00	123.784,36
257	03	02	10	00	Matbaacılıkta Kullanılan Makine ve Aletler	0,00	160.243,76	0,00	160.243,76
257	03	03	00	00	Cihazlar ve Aletler	167.521,46	12.527.815,63	0,00	12.360.294,17
257	03	03	01	00	Yıkama, Temizleme ve Ütülleme Cihaz ve Araçları	8.054,68	241.263,42	0,00	233.208,74
257	03	03	02	00	Beslenme, Gıda ve Mutfak Cihaz ve Aletleri	2.113,98	659.655,83	0,00	657.541,85
257	03	03	04	00	Ölçüm, Tartı, Çizim Cihazları ve Aletleri	18.802,60	2.026.540,95	0,00	2.007.738,35
257	03	03	05	00	Tıbbi ve Biyolojik Amaçlı Kullanılan Cihazlar ve Aletler	0,00	492.302,78	0,00	492.302,78

257	03	03	06	00	Araştırma ve Üretim Amaçlı Cihazlar ve Aletleri	138.550,20	9.062.247,50	0,00	8.923.697,30
257	03	03	07	00	Müzik Aletleri ve Aksesuarları	0,00	5.096,35	0,00	5.096,35

KESİN MİZAN

Kamu İdaresi Kodu 479
Kamu İdaresi Adı BİLECİK ŞEYH EDEBALI ÜNİVERSİTESİ

Yıl: 2021

Hesap Kodu	Ekonomik Kod1	Ekonomik Kod3	Ekonomik Kod2	Ekonomik Kod4	HESAP ADI	BORÇ (TL)	ALACAK (TL)	BORÇ KALAN (TL)	ALACAK KALAN (TL)
257	03	03	08	00	Spor Amaçlı Kullanılan Cihaz ve Aletler	0,00	40.708,80	0,00	40.708,80
257	04	00	00	00	Taşıtlar	148,13	1.170.583,76	0,00	1.170.435,63
257	04	01	00	00	Karayolu Taşıtları	148,13	1.151.633,18	0,00	1.151.485,05
257	04	01	01	00	Otomobiller	7,01	142.374,72	0,00	142.367,71
257	04	01	02	00	Yolcu Taşıma Araçları	141,12	941.691,75	0,00	941.550,63
257	04	01	03	00	Yük Taşıma Araçları	0,00	40.182,71	0,00	40.182,71
257	04	01	07	00	Motorsuz Kara Araçları	0,00	27.384,00	0,00	27.384,00
257	04	02	00	00	Su ve Deniz Taşıtları	0,00	18.950,58	0,00	18.950,58
257	04	02	06	00	Tekneler	0,00	11.450,50	0,00	11.450,50
257	04	02	07	00	Botlar	0,00	7.500,08	0,00	7.500,08
257	05	00	00	00	Demirbaşlar	1.658.667,74	29.014.401,58	0,00	27.355.733,84
257	05	01	00	00	Döşeme ve Mefruşat	728,10	278.288,89	0,00	277.560,79
257	05	01	01	00	Döşeme Demirbaşları	0,00	94.960,10	0,00	94.960,10
257	05	01	02	00	Temsil ve Tören Demirbaşları	728,10	100.151,37	0,00	99.423,27
257	05	01	04	00	Seyahat, Muhafaza ve Taşıma Amaçlı Demirbaş Niteliğindeki Taşınırlar	0,00	2.603,31	0,00	2.603,31
257	05	01	05	00	Hastanede Kullanılan Demirbaş Niteliğindeki Taşınırlar	0,00	80.574,11	0,00	80.574,11
257	05	02	00	00	Büro Makineleri	793.493,99	13.318.388,66	0,00	12.524.894,67
257	05	02	01	00	Bilgisayarlar ve Sunucular	639.014,72	9.584.189,44	0,00	8.945.174,72
257	05	02	02	00	Bilgisayar Çevre Birimleri	20.451,92	464.028,93	0,00	443.577,01
257	05	02	03	00	Tekstir ve Çoğaltma Makineleri	22.302,00	720.682,46	0,00	698.380,46
257	05	02	04	00	Haberleşme Cihazları	82.722,68	1.036.338,08	0,00	953.615,40

257	05	02	05	00	Ses, Görüntü ve Sunum Cihazları	19.155,67	1.320.341,15	0,00	1.301.185,48
257	05	02	06	00	Aydınlatma Cihazları	0,00	12.083,20	0,00	12.083,20
257	05	02	99	00	Diğer Büro Makineleri ve Aletleri	9.847,00	180.725,40	0,00	170.878,40
257	05	03	00	00	Mobilyalar	147.276,70	6.148.023,39	0,00	6.000.746,69

KESİN MİZAN

Kamu İdaresi Kodu 479
Kamu İdaresi Adı BİLECİK ŞEYH EDEBALI ÜNİVERSİTESİ

Yıl: 2021

Hesap Kodu	Ekonomik Kod1	Ekonomik Kod2	Ekonomik Kod3	Ekonomik Kod4	HESAP ADI	BORÇ (TL)	ALACAK (TL)	BORÇ KALAN (TL)	ALACAK KALAN (TL)
257	05	03	01	00	Büro Mobilyaları	137.122,50	5.487.304,53	0,00	5.350.182,03
257	05	03	02	00	Misafirhane, Konaklama ve Barınma Amaçlı Mobilyalar	4.190,40	208.748,21	0,00	204.557,81
257	05	03	03	00	Kafeterya ve Yemekhane Mobilyaları	3.581,80	232.760,41	0,00	229.178,61
257	05	03	05	00	Seminer ve Sunum Amaçlı Ürünler	2.382,00	219.210,24	0,00	216.828,24
257	05	04	00	00	Beslenme, Gıda ve Mutfak Demirbaşları	0,00	150.873,08	0,00	150.873,08
257	05	04	01	00	Yemek Hazırlama Ekipmanları	0,00	150.873,08	0,00	150.873,08
257	05	07	00	00	Kütüphane Demirbaşları	2.611,50	1.232.210,59	0,00	1.229.599,09
257	05	07	01	00	Kütüphane Mobilyaları	0,00	479.013,64	0,00	479.013,64
257	05	07	02	00	Basılı Yayınlar	2.611,50	753.196,95	0,00	750.585,45
257	05	08	00	00	Eğitim Demirbaşları	684.142,95	7.336.219,95	0,00	6.652.077,00
257	05	08	01	00	Eğitim Mobilyaları ve Donanımları	659.126,95	6.324.270,05	0,00	5.665.143,10
257	05	08	02	00	Öğrenmeyi Kolaylaştırıcı Ekipmanlar	25.016,00	1.001.992,43	0,00	976.976,43
257	05	08	03	00	Derslik Süslemeleri	0,00	9.957,47	0,00	9.957,47
257	05	09	00	00	Spor Amaçlı Kullanılan Demirbaşlar	0,00	111.478,92	0,00	111.478,92
257	05	09	01	00	Doğa Sporlarında Kullanılan Demirbaşlar	0,00	3.897,34	0,00	3.897,34
257	05	09	02	00	Salon Sporlarında Kullanılan Demirbaşlar	0,00	103.862,67	0,00	103.862,67
257	05	09	03	00	Saha Sporlarında Kullanılan Demirbaşlar	0,00	1.307,91	0,00	1.307,91
257	05	09	99	00	Diğer Spor Amaçlı Kullanılan Demirbaşlar	0,00	2.411,00	0,00	2.411,00
257	05	10	00	00	Güvenlik, Kontrol ve Tedbir Amaçlı Demirbaşlar	23.433,14	361.367,41	0,00	337.934,27

257	05	10	01	00	Güvenlik ve Korunma Amaçlı Araçlar	0,00	8.708,40	0,00	8.708,40
257	05	10	02	00	Kontrol ve Güvenlik Sistemleri	21.128,60	317.236,79	0,00	296.108,19
257	05	10	03	00	Yangın Söndürme ve Tedbir Cihaz ve Araçları	2.304,54	35.422,22	0,00	33.117,68
257	05	11	00	00	Demirbaş Niteliğindeki Süs Eşyaları	0,00	10.938,79	0,00	10.938,79
257	05	11	02	00	Duvarda Sergilenen Süs Eşyaları	0,00	10.938,79	0,00	10.938,79
257	05	99	00	00	Diğer Demirbaşlar	6.981,36	66.611,90	0,00	59.630,54

KESİN MİZAN

Kamu İdaresi Kodu 479
Kamu İdaresi Adı BİLECİK ŞEYH EDEBALI ÜNİVERSİTESİ

Yıl: 2021

Hesap Kodu	Ekonomik Kod1	Ekonomik Kod3	Ekonomik Kod2	Ekonomik Kod4	HESAP ADI	BORÇ (TL)	ALACAK (TL)	BORÇ KALAN (TL)	ALACAK KALAN (TL)
257	05	99	01	00	Seyyar Kulube, Kabin, Büfe, Sandık ve Kafesler	0,00	15.027,51	0,00	15.027,51
257	05	99	02	00	Seyyar Tanklar ve Tüpler	1.652,00	28.978,69	0,00	27.326,69
257	05	99	03	00	Sergileme ve Tanıtım Amaçlı Taşınır	5.329,36	22.605,70	0,00	17.276,34
258	00	00	00	00	YAPILMAKTA OLAN YATIRIMLAR HESABI	81.449.873,19	699.742,62	80.750.130,57	0,00
258	01	00	00	00	Yeraltı ve Yerüstü Düzenleri	1.163.129,27	0,00	1.163.129,27	0,00
258	01	99	00	00	Diğer Yeraltı ve Yerüstü Düzenleri	1.163.129,27	0,00	1.163.129,27	0,00
258	02	00	00	00	Binalar	80.286.743,92	699.742,62	79.587.001,30	0,00
258	02	01	00	00	İdare Binaları	3.459.410,85	0,00	3.459.410,85	0,00
258	02	01	01	00	Hizmet Binaları	3.459.410,85	0,00	3.459.410,85	0,00
258	02	02	00	00	Eğitim ve Öğretim Amaçlı Binalar	76.827.333,07	699.742,62	76.127.590,45	0,00
258	02	02	04	00	Üniversite, Akademi, Enstitü ve Yüksek Okul Binaları	76.827.333,07	699.742,62	76.127.590,45	0,00
260	00	00	00	00	HAKLAR HESABI	985.300,44	27.994,00	957.306,44	0,00
260	01	00	00	00	Bilgisayar Yazılımları	679.048,40	27.994,00	651.054,40	0,00
260	03	00	00	00	Lisanslar	180.331,21	0,00	180.331,21	0,00
260	04	00	00	00	Patentler	20.501,03	0,00	20.501,03	0,00
260	99	00	00	00	Diğer Haklar	105.419,80	0,00	105.419,80	0,00
268	00	00	00	00	BİRİKMİŞ AMORTİSMANLAR VE DEĞER DÜŞÜKLÜĞÜ KARŞILIĞI HESABI (-)	27.994,00	985.300,44	0,00	957.306,44

268	01	00	00	00	Haklar Amortismanı	27.994,00	985.300,44	0,00	957.306,44
268	01	01	00	00	Bilgisayar Yazılımları	27.994,00	679.048,40	0,00	651.054,40
268	01	03	00	00	Lisanslar	0,00	180.331,21	0,00	180.331,21
268	01	04	00	00	Patentler	0,00	20.501,03	0,00	20.501,03
268	01	99	00	00	Diğer Haklar	0,00	105.419,80	0,00	105.419,80
294	00	00	00	00	ELDEN ÇIKARILACAK STOKLAR VE MADDİ DURAN VARLIKLAR HESABI	590.234,10	148,13	590.085,97	0,00
294	02	00	00	00	Elden Çıkarılacak Maddi Duran Varlıklar	590.234,10	148,13	590.085,97	0,00
294	02	01	00	00	Makine ve Cihazlar	22.827,59	0,00	22.827,59	0,00

KESİN MİZAN

Kamu İdaresi Kodu 479
Kamu İdaresi Adı BİLECİK ŞEYH EDEBALI ÜNİVERSİTESİ

Yıl: 2021

Hesap Kodu	Ekonomik Kod1	Ekonomik Kod3	Ekonomik Kod2	Ekonomik Kod4	HESAP ADI	BORÇ (TL)	ALACAK (TL)	BORÇ KALAN (TL)	ALACAK KALAN (TL)
294	02	02	00	00	Taşıtlar	148,13	148,13	0,00	0,00
294	02	03	00	00	Demirbaşlar	567.258,38	0,00	567.258,38	0,00
299	00	00	00	00	BİRİKMiŞ AMORTİSMANLAR HESABI (-)	148,13	590.234,10	0,00	590.085,97
299	02	00	00	00	Elden Çıkarılacak Maddi Duran Varlıklar Amortismanı	148,13	590.234,10	0,00	590.085,97
299	02	01	00	00	Makine ve Cihazlar	0,00	22.827,59	0,00	22.827,59
299	02	02	00	00	Taşıtlar	148,13	148,13	0,00	0,00
299	02	03	00	00	Demirbaşlar	0,00	567.258,38	0,00	567.258,38
320	00	00	00	00	BÜTÇE EMANETLERİ HESABI	453.788,11	970.630,42	0,00	516.842,31
320	01	00	00	00	Cari Yıla (N) Ait Borçlar	453.788,11	970.630,42	0,00	516.842,31
330	00	00	00	00	ALINAN DEPOZİTO VE TEMİNATLAR HESABI	582.588,51	879.528,20	0,00	296.939,69
330	01	00	00	00	İhale Teminatları	519.939,85	787.815,45	0,00	267.875,60
330	01	01	00	00	Geçici teminatlar	502.534,50	533.117,25	0,00	30.582,75
330	01	02	00	00	Kesin Teminatlar	17.405,35	214.141,27	0,00	196.735,92
330	01	03	00	00	Ek Kesin Teminatlar	0,00	40.556,93	0,00	40.556,93
330	15	00	00	00	Yapım İşleri Tip Sözleşmesinin 30. ve 31. Md. Ger. Al. Tem.	12.648,66	41.712,75	0,00	29.064,09

330	99	00	00	00	Alınan Diğer Depozito ve Teminatlar	50.000,00	50.000,00	0,00	0,00
330	99	01	00	00	Alınan Diğer Depozitolar	50.000,00	50.000,00	0,00	0,00
333	00	00	00	00	EMANETLER HESABI	6.302.027,16	6.597.581,23	0,00	295.554,07
333	01	00	00	00	Kurumlara Ait Emanetler	7.698,42	7.698,42	0,00	0,00
333	01	99	00	00	Kurumlara Ait Diğer Emanetler	7.698,42	7.698,42	0,00	0,00
333	02	00	00	00	Kişilere Ait Emanetler	29.495,03	29.495,03	0,00	0,00
333	02	99	00	00	Kişilere Ait Diğer Emanetler	29.495,03	29.495,03	0,00	0,00
333	03	00	00	00	İcra Kesintileri ve İcra Daireleri Adına Yapılan T	150.539,75	150.539,75	0,00	0,00
333	03	01	00	00	Normal İcra Kesintisi	145.521,35	145.521,35	0,00	0,00
333	03	02	00	00	Nafaka Kesintisi	5.018,40	5.018,40	0,00	0,00

KESİN MİZAN

Kamu İdaresi Kodu
Kamu İdaresi Adı

479
BİLECİK ŞEYH EDEBALI ÜNİVERSİTESİ

Yıl: 2021

Hesap Kodu	Ekonomik Kod1	Ekonomik Kod2	Ekonomik Kod3	Ekonomik Kod4	HESAP ADI	BORÇ (TL)	ALACAK (TL)	BORÇ KALAN (TL)	ALACAK KALAN (TL)
333	10	00	00	00	Sendikalara Ait Emanetler	510.442,34	535.129,70	0,00	24.687,36
333	10	02	00	00	İşçi Sendikalarına Ödenen Aidatlar	338.335,69	363.023,05	0,00	24.687,36
333	10	02	02	00	Tez-Kop İş Sendikası	338.335,69	363.023,05	0,00	24.687,36
333	10	03	00	00	Memur Sendikalarına Ödenen Aidatlar	172.106,65	172.106,65	0,00	0,00
333	10	03	01	00	Türkiye KAMU-SEN'e Bağlı Sendikalar	91.099,94	91.099,94	0,00	0,00
333	10	03	01	07	Türk Eğitim Sendikası	91.099,94	91.099,94	0,00	0,00
333	10	03	02	00	KESK'e Bağlı Sendikalar	1.805,22	1.805,22	0,00	0,00
333	10	03	02	02	Eğitim Sendikası	1.805,22	1.805,22	0,00	0,00
333	10	03	03	00	MEMURSEN'e Bağlı Sendikalar	62.559,96	62.559,96	0,00	0,00
333	10	03	03	01	Eğitimciler Birliği Sendikası	62.559,96	62.559,96	0,00	0,00
333	10	03	06	00	Bağımsız Sendikalar	5.462,17	5.462,17	0,00	0,00
333	10	03	06	16	Eğitim - İş Sendikası	5.462,17	5.462,17	0,00	0,00

333	10	03	11	00	Diğer Bağımsız Sendikalar	11.179,36	11.179,36	0,00	0,00
333	10	03	11	20	Öğretim Elemanları Sendikası (ÖGESEN)	1.041,05	1.041,05	0,00	0,00
333	10	03	11	25	Tüm Üniversite Çalışanları Sendikası (TÜM ÜNİ-SEN)	9.795,31	9.795,31	0,00	0,00
333	10	03	11	83	Şehit Gazi Eğitim Birlik Sen	343,00	343,00	0,00	0,00
333	14	00	00	00	Kapatılmayan Gönderme Emirleri	509.376,56	509.766,21	0,00	389,65
333	16	00	00	00	Şartlı Bağış ve Yardımlardan Devreden Emanetler	70.000,00	120.353,00	0,00	50.353,00
333	16	01	00	00	Cari	70.000,00	120.353,00	0,00	50.353,00
333	16	01	03	00	Kurumlardan Alınan Şartlı Bağış ve Yardımlardan Devreden Emanetler	70.000,00	90.000,00	0,00	20.000,00
333	16	01	04	00	Kişilerden Alınan Şartlı Bağış ve Yardımlardan Devreden Emanetler	0,00	30.353,00	0,00	30.353,00
333	18	00	00	00	Avukatlık Vekalet Ücretleri	72.493,79	73.033,79	0,00	540,00
333	18	01	00	00	Dağıtılacak Vekalet Ücretleri	40.036,27	40.576,27	0,00	540,00
333	18	02	00	00	Dağıtılacak Vekalet Ücretleri % 55	18.098,34	18.098,34	0,00	0,00
333	18	03	00	00	Dağıtılacak Vekalet Ücretleri % 40	14.359,18	14.359,18	0,00	0,00

KESİN MİZAN

Kamu İdaresi Kodu 479
BİLECİK ŞEYH EDEBALI ÜNİVERSİTESİ
Kamu İdaresi Adı

Yıl: 2021

Hesap Kodu	Ekonomik Kod1	Ekonomik Kod3	Ekonomik Kod2	Ekonomik Kod4	HESAP ADI	BORÇ (TL)	ALACAK (TL)	BORÇ KALAN (TL)	ALACAK KALAN (TL)
333	98	00	00	00	5510 Sayılı Kanunun Geçici 68.Md.'si Uyarınca Yapılan Kesintiler	1.205,46	1.205,46	0,00	0,00
333	99	00	00	00	Diğer Emanetler	4.950.775,81	5.170.359,87	0,00	219.584,06
333	99	24	00	00	Çeşitli Prim	758,52	758,52	0,00	0,00
333	99	99	00	00	Diğer Çeşitli Emanetler	4.950.017,29	5.169.601,35	0,00	219.584,06
360	00	00	00	00	ÖDENECEK VERGİ VE FONLAR HESABI	12.728.135,90	14.091.352,98	0,00	1.363.217,08
360	01	00	00	00	Gelir Vergisi	9.566.335,42	10.556.329,74	0,00	989.994,32
360	01	01	00	00	Gelir Vergisi Kanununun 94/1 md. Göre Yapılan Tevkifatlar	9.310.624,36	10.266.128,39	0,00	955.504,03
360	01	01	01	00	Asgari Ücretlilerden Yapılan Tevkifatlar	21.983,75	21.983,75	0,00	0,00
360	01	01	02	00	Diğer Ücretler ile Ücret sayılan Ödemelerden Yap. Tevkifat	9.288.640,61	10.244.144,64	0,00	955.504,03
360	01	02	00	00	Gelir Vergisi Kanununun 94/2 md. Göre Yapılan Tevkifatlar	2.672,28	2.672,28	0,00	0,00

360	01	02	01	00	GVK 18. Md. Kapsamına Giren Serbest Meslek İşleri Dolayısıyla	2.219,38	2.219,38	0,00	0,00
360	01	02	02	00	Diğer Serbest Meslek İşleri Dolayısıyla Yapılan Ödemelerden	452,90	452,90	0,00	0,00
360	01	03	00	00	Gelir Vergisi Kanununun 94/3 Md. Göre Yapılan Tevkifatlar	178.937,61	213.427,90	0,00	34.490,29
360	01	05	00	00	Gelir Vergisi Kanununun 94/5 Md. Göre Yapılan Tevkifatlar	4.150,00	4.150,00	0,00	0,00
360	01	99	00	00	Gelir Vergisi Kanununun 94. md. Göre Yapılan Diğer Tevkifatlar	69.951,17	69.951,17	0,00	0,00
360	03	00	00	00	Damga Vergisi	1.101.346,41	1.287.978,55	0,00	186.632,14
360	03	01	00	00	Ücret ve Ücret Sayılan Ödemelere Ait Damga Vergisi	910.630,86	1.003.165,55	0,00	92.534,69
360	03	02	00	00	Sözleşmeye Ait Damga Vergisi	27.270,76	28.640,35	0,00	1.369,59
360	03	03	00	00	İhale Kararlarına Ait Damga Vergisi	10.347,82	10.992,59	0,00	644,77
360	03	04	00	00	Harcırahlardan Kesilen Damga Vergisi	607,20	947,41	0,00	340,21
360	03	09	00	00	Diğer Ödemelere Ait Damga Vergisi	152.489,77	244.232,65	0,00	91.742,88
360	04	00	00	00	Katma Değer Vergisi	2.060.454,07	2.247.044,69	0,00	186.590,62
360	04	02	00	00	Katma Değer Vergisi Tevkifatı	2.060.440,50	2.247.010,57	0,00	186.570,07
360	04	02	01	00	Katma Değer Vergisi Tevkifatı (1/2)	155,59	155,59	0,00	0,00
360	04	02	06	00	Katma Değer Vergisi Tevkifatı (9/10)	728.853,97	756.743,08	0,00	27.889,11

KESİN MİZAN

Kamu İdaresi Kodu 479
Kamu İdaresi Adı BİLECİK ŞEYH EDEBALI ÜNİVERSİTESİ

Yıl: 2021

Hesap Kodu	Ekonomik Kod1	Ekonomik Kod3	Ekonomik Kod2	Ekonomik Kod4	HESAP ADI	BORÇ (TL)	ALACAK (TL)	BORÇ KALAN (TL)	ALACAK KALAN (TL)
360	04	02	07	00	Katma Değer Vergisi Tevkifatı (2/10)	126,00	126,00	0,00	0,00
360	04	02	08	00	Katma Değer Vergisi Tevkifatı (5/10)	118.078,80	150.825,22	0,00	32.746,42
360	04	02	09	00	Katma Değer Vergisi Tevkifatı (7/10)	583.682,06	595.125,38	0,00	11.443,32
360	04	02	10	00	Katma Değer Vergisi Tevkifatı (Tam Tevkifat)	30.310,06	65.105,01	0,00	34.794,95
360	04	02	11	00	Katma Değer Vergisi Tevkifatı (3/10)	323.173,59	323.173,59	0,00	0,00
360	04	02	12	00	Katma Değer Vergisi Tevkifatı (4/10)	276.060,43	355.756,70	0,00	79.696,27
360	04	09	00	00	Diğer Katma Değer Vergisi Kesintileri	13,57	34,12	0,00	20,55

361	00	00	00	00	ÖDENECEK SOSYAL GÜVENLİK KESİNTİLERİ HESABI	27.858.542,82	28.239.526,95	0,00	380.984,13	
361	01	00	00	00	Memurların Kesenek ve Kurum Karşılıkları (5434 sayılı Kanuna Tabi Olanlar)	10.488.711,50	10.488.711,50	0,00	0,00	
361	01	01	00	00	İştirakçi Payları	3.492.359,96	3.492.359,96	0,00	0,00	
361	01	01	01	00	% 16 Aylık Aidat Kesintisi		3.481.886,11	3.481.886,11	0,00	0,00
361	01	01	03	00	% 100 Artış Kesenekleri	10.473,85	10.473,85	0,00	0,00	
361	01	02	00	00	Devlet Payları	6.996.351,54	6.996.351,54	0,00	0,00	
361	01	02	01	00	% 20 Aylık Aidatı Devlet Katkısı	4.360.937,33	4.360.937,33	0,00	0,00	
361	01	02	03	00	% 100 Artış Kesenekleri Devlet Katkısı	10.473,85	10.473,85	0,00	0,00	
361	01	02	04	00	% 12 Genel Sağlık Sigortası Pri	2.624.940,36	2.624.940,36	0,00	0,00	
361	10	00	00	00	Prim Tahsilatları	16.810.651,77	17.189.490,90	0,00	378.839,13	
361	10	01	00	00	İşçilerin Prim Tahsilatları	5.207.020,69	5.574.397,00	0,00	367.376,31	
361	10	01	01	00	İştirakçi Payları	2.112.205,42	2.259.341,54	0,00	147.136,12	
361	10	01	01	01	Malüllük, Yaşlılık ve Emeklilik Primi (iştirakçi-işçi)	1.362.579,02	1.457.166,52	0,00	94.587,50	
361	10	01	01	02	Genel Sağlık Sigortası Primi (iştirakçi-işçi)	749.626,40	802.175,02	0,00	52.548,62	
361	10	01	02	00	İşçi Primleri İşveren Payı	3.094.815,27	3.315.055,46	0,00	220.240,19	
361	10	01	02	01	Malüllük, Yaşlılık ve Emeklilik Primi (işveren-işçi)	1.662.281,48	1.777.888,43	0,00	115.606,95	
361	10	01	02	02	Kısa Vadeli Sigorta Kolları Primi	302.944,57	325.403,97	0,00	22.459,40	
361	10	01	02	03	Genel Sağlık Sigortası Primi (işveren-işçi)	1.129.589,22	1.211.763,06	0,00	82.173,84	

KESİN MİZAN

Kamu İdaresi Kodu

479

Yıl:

2021

Kamu İdaresi Adı

BİLECİK ŞEYH EDEBALI ÜNİVERSİTESİ

Hesap Kodu	Ekonomik Kod1	Ekonomik Kod2	Ekonomik Kod3	Ekonomik Kod4	HESAP ADI	BORÇ (TL)	ALACAK (TL)	BORÇ KALAN (TL)	ALACAK KALAN (TL)
361	10	02	00	00	Memurlar ve Diğer Kamu Görevl. Prim Tah. (5510 sonrası)	11.322.028,58	11.322.028,58	0,00	0,00
361	10	02	01	00	İştirakçi Payları	4.851.193,83	4.851.193,83	0,00	0,00
361	10	02	01	01	Malüllük, Yaşlılık ve Emeklilik Primi (iştirakçi-memur)	3.118.623,44	3.118.623,44	0,00	0,00
361	10	02	01	02	Genel Sağlık Sigortası Primi (iştirakçi-memur)	1.732.570,39	1.732.570,39	0,00	0,00
361	10	02	02	00	İşveren Payı	6.470.834,75	6.470.834,75	0,00	0,00

361	10	02	02	01	Malüllük, Yaşlılık ve Emeklilik Primi (işveren-memur)	3.817.133,85	3.817.133,85	0,00	0,00
361	10	02	02	03	Genel Sağlık Sigortası Primi (işveren-memur)	2.653.700,90	2.653.700,90	0,00	0,00
361	10	03	00	00	4/B Sözleşmeli Personelin Prim Tahsilatları	281.602,50	293.065,32	0,00	11.462,82
361	10	03	01	00	İştirakçi Payları	114.230,08	118.881,64	0,00	4.651,56
361	10	03	01	01	Malüllük, Yaşlılık ve Emeklilik Primi (iştirakçi-Sözleşmeli personel)	75.821,49	78.811,79	0,00	2.990,30
361	10	03	01	02	Genel Sağlık Sigortası Primi (iştirakçi-Sözleşmeli personel)	38.408,59	40.069,85	0,00	1.661,26
361	10	03	02	00	İşveren Payı	167.372,42	174.183,68	0,00	6.811,26
361	10	03	02	01	Malüllük, Yaşlılık ve Emeklilik Primi (işveren-Sözleşmeli personel)	89.786,60	93.441,46	0,00	3.654,86
361	10	03	02	02	Kısa Vadeli Sigorta Kolları Primi	16.324,79	16.989,29	0,00	664,50
361	10	03	02	03	Genel Sağlık Sigortası Primi (işveren-Sözleşmeli personel)	61.261,03	63.752,93	0,00	2.491,90
361	11	00	00	00	Hizmet Borçlanması Keseneği	157,92	157,92	0,00	0,00
361	98	00	00	00	Bireysel Emeklilik Şirketlerine	552.451,00	554.596,00	0,00	2.145,00
361	98	01	00	00	İşçilerden Yapılan Kesintiler	61.365,00	63.510,00	0,00	2.145,00
361	98	01	01	00	Halk Hayat ve Emeklilik A.Ş. (İşçi)	36.751,00	36.751,00	0,00	0,00
361	98	01	18	00	Türkiye Hayat ve Emeklilik A.Ş. (İşçi)	24.614,00	26.759,00	0,00	2.145,00
361	98	02	00	00	Memurlar ve Diğer Kamu Görevlilerinden Yapılan Kesintiler	486.419,00	486.419,00	0,00	0,00
361	98	02	01	00	Halk Hayat ve Emeklilik A.Ş. (Memur)	317.740,00	317.740,00	0,00	0,00
361	98	02	18	00	Türkiye Hayat ve Emeklilik A.Ş. (Memur)	168.679,00	168.679,00	0,00	0,00
361	98	03	00	00	4/B Sözleşmeli Personel	4.667,00	4.667,00	0,00	0,00
361	98	03	01	00	Halk Hayat ve Emeklilik A.Ş. (4/B Söz.)	3.522,00	3.522,00	0,00	0,00

KESİN MİZAN

Kamu İdaresi Kodu 479
BİLECİK ŞEYH EDEBALI ÜNİVERSİTESİ
Kamu İdaresi Adı

Yıl: 2021

Hesap Kodu	Ekonomik Kod1	Ekonomik Kod3	Ekonomik Kod2	Ekonomik Kod4	HESAP ADI	BORÇ (TL)	ALACAK (TL)	BORÇ KALAN (TL)	ALACAK KALAN (TL)
361	98	03	18	00	Türkiye Hayat ve Emeklilik A.Ş. (4/B Söz.)	1.145,00	1.145,00	0,00	0,00
361	99	00	00	00	Diğer Tahsilatlar	6.570,63	6.570,63	0,00	0,00

361	99	06	00	00	Gecikme Zam ve Cezaları (Emekli Sandığı)	147,27	147,27	0,00	0,00
361	99	99	00	00	Diğerleri	6.423,36	6.423,36	0,00	0,00
362	00	00	00	00	FONLAR VEYA DİĞER KAMU İDARELERİ ADINA YAPILAN TAHSİLAT HESABI	623.179,29	654.610,06	0,00	31.430,77
362	01	00	00	00	Fonlar Adına Yapılan Tahsilatlar	465.169,54	496.600,31	0,00	31.430,77
362	01	02	00	00	İşsizlik Sigortası Fonu	465.169,54	496.600,31	0,00	31.430,77
362	01	02	01	00	İşsizlik Sigortası Primi-İşçi	155.022,76	165.499,68	0,00	10.476,92
362	01	02	02	00	İşsizlik Sigortası Primi-İşveren	310.146,78	331.100,63	0,00	20.953,85
362	02	00	00	00	Diğer Kamu İdareleri Adına Yapılan Tahsilatlar	158.009,75	158.009,75	0,00	0,00
362	02	99	00	00	Diğer Tahsilatlar	158.009,75	158.009,75	0,00	0,00
362	02	99	01	00	Kefalet Aidatı Giriş Keseneği	555,28	555,28	0,00	0,00
362	02	99	02	00	Kefalet Aidatı Aylık Keseneği	4.837,00	4.837,00	0,00	0,00
362	02	99	13	00	Vergi Borcu	149.906,60	149.906,60	0,00	0,00
362	02	99	99	00	Yukarıda Tanımlanamayan Diğer Tahsilatlar	2.710,87	2.710,87	0,00	0,00
368	00	00	00	00	VADESİ GEÇMİŞ, ERTELENMİŞ VEYA TAKSİT VERGİ VE DİĞER YÜK HES	2.361.000,00	2.976.262,99	0,00	615.262,99
368	12	00	00	00	Tecilli ve Tehirli Yükümlülükler	2.361.000,00	2.976.262,99	0,00	615.262,99
368	12	99	00	00	Diğer Yükümlülükler	2.361.000,00	2.976.262,99	0,00	615.262,99
368	12	99	01	00	5510 sayılı Kanunun 81'inci Maddesi Gereği SGK'ya Ödenecek %20'lik Ek Karşılık Primleri	2.361.000,00	2.361.000,00	0,00	0,00
368	12	99	99	00	Diğer	0,00	615.262,99	0,00	615.262,99
372	00	00	00	00	KIDEM TAZMİNATI KARŞILIGI HESABI	159.269,77	159.269,77	0,00	0,00
372	01	00	00	00	Sürekli İşçilerin Kıdem Tazminatı Karşılıkları	159.269,77	159.269,77	0,00	0,00
380	00	00	00	00	GELECEK AYLARA AIT GELİRLER HESABI	148.690,89	148.690,89	0,00	0,00
380	03	00	00	00	Teşebbüs ve Mülkiyet Gelirleri	148.690,89	148.690,89	0,00	0,00
380	03	06	00	00	Kira Gelirleri	148.690,89	148.690,89	0,00	0,00

KESİN MİZAN

Kamu İdaresi Kodu 479
BİLECİK ŞEYH EDEBALI ÜNİVERSİTESİ
Kamu İdaresi Adı

Yıl: 2021

Hesap Kodu	Ekonomik Kod1	Ekonomik Kod2	Ekonomik Kod3	Ekonomik Kod4	HESAP ADI	BORÇ (TL)	ALACAK (TL)	BORÇ KALAN (TL)	ALACAK KALAN (TL)
380	03	06	01	00	Taşınmaz Kiraları	148.690,89	148.690,89	0,00	0,00
380	03	06	01	99	Diğer Taşınmaz Kira Gelirleri	148.690,89	148.690,89	0,00	0,00
430	00	00	00	00	ALINAN DEPOZİTO VE TEMİNATLAR HESABI	0,00	211.332,76	0,00	211.332,76
430	01	00	00	00	İhale Teminatları	0,00	211.332,76	0,00	211.332,76
430	01	03	00	00	Ek Kesin Teminatlar	0,00	211.332,76	0,00	211.332,76
472	00	00	00	00	KIDEM TAZMİNATI KARŞILIGI HESABI	159.269,77	2.932.516,39	0,00	2.773.246,62
472	01	00	00	00	Sürekli İşçilerin Kıdem Tazminatı Karşılıkları	159.269,77	2.932.516,39	0,00	2.773.246,62
480	00	00	00	00	GELECEK YILLARA AİT GELİRLER HESABI	0,00	226.285,73	0,00	226.285,73
480	03	00	00	00	Teşebbüs ve Mülkiyet Gelirleri	0,00	226.285,73	0,00	226.285,73
480	03	06	00	00	Kira Gelirleri	0,00	226.285,73	0,00	226.285,73
480	03	06	01	00	Taşınmaz Kiraları	0,00	226.285,73	0,00	226.285,73
480	03	06	01	99	Diğer Taşınmaz Kira Gelirleri	0,00	226.285,73	0,00	226.285,73
500	00	00	00	00	NET DEĞER HESABI	249.907.773,60	460.978.327,60	0,00	211.070.554,00
500	01	00	00	00	Denge Kayıtları	249.890.167,60	258.484.577,02	0,00	8.594.409,42
500	01	09	00	00	Diğer Denge Kayıtları	247.104.369,75	247.371.054,43	0,00	266.684,68
500	01	10	00	00	Nedeni Belirlenemeyen Borç ve Alacak Envanteri Denge Kayıtları	0,00	8.451.658,96	0,00	8.451.658,96
500	01	11	00	00	Tahsisli Kullanılan Taşınmazlar İçin Denge Kayıtları	2.785.797,85	2.661.863,63	123.934,22	0,00
500	02	00	00	00	Varlık Envanteri	1.606,00	10.376.970,95	0,00	10.375.364,95
500	02	03	00	00	Maddi Duran Varlıklardan Envanteri Yapılanlar	1.606,00	10.349.223,03	0,00	10.347.617,03
500	02	03	01	00	Arazi ve Arsalar	0,00	5.999.785,66	0,00	5.999.785,66
500	02	03	04	00	Tesis, Makine ve Cihazlar	0,00	2.692.842,50	0,00	2.692.842,50

500	02	03	05	00	Taşıtlar	0,00	542,77	0,00	542,77
500	02	03	06	00	Demirbaşlar	0,00	1.656.052,10	0,00	1.656.052,10
500	02	03	09	00	Birikmiş Amortismanlardan Envanteri Yapılanlar	1.606,00	0,00	1.606,00	0,00
500	02	04	00	00	Maddi Olmayan Duran Varlıklardan Envanteri Yapılanlar	0,00	19,00	0,00	19,00

KESİN MİZAN

Kamu İdaresi Kodu 479
Kamu İdaresi Adı BİLECİK ŞEYH EDEBALI ÜNİVERSİTESİ

Yıl: 2021

Hesap Kodu	Ekonomik Kod1	Ekonomik Kod2	Ekonomik Kod3	Ekonomik Kod4	HESAP ADI	BORÇ (TL)	ALACAK (TL)	BORÇ KALAN (TL)	ALACAK KALAN (TL)
500	02	04	01	00	Haklar	0,00	19,00	0,00	19,00
500	02	06	00	00	Stoklardan Envanteri Yapılanlar	0,00	27.728,92	0,00	27.728,92
500	09	00	00	00	Geçmiş Dönem Faaliyet Sonuçlarından Aktarılanlar	0,00	189.330.981,78	0,00	189.330.981,78
500	11	00	00	00	Tahsis Edilen Taşınmazlar	16.000,00	0,00	16.000,00	0,00
500	12	00	00	00	Tahsisli Kullanılan Taşınmazlar	0,00	2.785.797,85	0,00	2.785.797,85
511	00	00	00	00	BİRİMLER ARASI İŞLEMLER HESABI	40.956.235,74	40.956.235,74	0,00	0,00
511	01	00	00	00	İşlemi Başlatan Birim	20.175.802,75	20.175.802,75	0,00	0,00
511	02	00	00	00	Adına İşlem Yapılan Birim	20.780.432,99	20.780.432,99	0,00	0,00
519	00	00	00	00	DEĞER HAREKETLERİ SONUÇ HESABI	316.164.566,18	316.066.189,98	98.376,20	0,00
519	11	00	00	00	Devreden Muhasebe Birimleri Arası İşlemler	316.164.566,18	316.066.189,98	98.376,20	0,00
519	11	01	00	00	Cari Yıl (N) Muhasebe Birimleri Arası İşlemler Yıl Sonu	29.011.168,78	29.011.168,78	0,00	0,00
519	11	02	00	00	N-1 Yılından Devredenler	168.385.007,75	168.385.007,75	0,00	0,00
519	11	03	00	00	N-2 Yılından Devredenler	94.971.237,88	94.971.237,88	0,00	0,00
519	11	04	00	00	N-3 Yılından Devredenler	14.568.802,39	14.411.094,25	157.708,14	0,00
519	11	05	00	00	N-4 Yılından Devredenler	7.068.390,28	7.087.755,95	0,00	19.365,67
519	11	06	00	00	N-5 Yılından Devredenler	2.159.959,10	2.199.925,37	0,00	39.966,27
570	00	00	00	00	GEÇMİŞ YILLAR OLUMLU FAALİYET SONUÇLARI HESABI	513.822.029,68	998.377.308,52	0,00	484.555.278,84
570	01	00	00	00	N-1 Yılına Ait Olumlu Faaliyet Sonuçları	139.452.764,04	139.452.764,04	0,00	0,00
570	02	00	00	00	N-2 Yılına Ait Olumlu Faaliyet Sonuçları	122.239.398,90	261.692.162,94	0,00	139.452.764,04

570	03	00	00	00	N-3 Yılına Ait Olumlu Faaliyet Sonuçları	118.365.065,49	240.604.464,39	0,00	122.239.398,90
570	04	00	00	00	N-4 Yılına Ait Olumlu Faaliyet Sonuçları	104.498.050,41	222.863.115,90	0,00	118.365.065,49
570	05	00	00	00	N-5 Yılına Ait Olumlu Faaliyet Sonuçları	29.266.750,84	133.764.801,25	0,00	104.498.050,41
580	00	00	00	00	GEÇMİŞ YILLAR OLUMSUZ FAALİYET SONUÇLARI HESABI (-)	937.949.833,64	468.974.916,82	468.974.916,82	0,00
580	01	00	00	00	N-1 Yılına Ait Olumsuz Faaliyet Sonuçları	143.282.178,18	143.282.178,18	0,00	0,00
580	02	00	00	00	N-2 Yılına Ait Olumsuz Faaliyet Sonuçları	258.013.223,41	114.731.045,23	143.282.178,18	0,00

KESİN MİZAN

Kamu İdaresi Kodu 479
BİLECİK ŞEYH EDEBALI ÜNİVERSİTESİ
Kamu İdaresi Adı

Yıl: 2021

Hesap Kodu	Ekonomik Kod1	Ekonomik Kod3	Ekonomik Kod2	Ekonomik Kod4	HESAP ADI	BORÇ (TL)	ALACAK (TL)	BORÇ KALAN (TL)	ALACAK KALAN (TL)
580	03	00	00	00	N-3 Yılına Ait Olumsuz Faaliyet Sonuçları	215.058.931,68	100.327.886,45	114.731.045,23	0,00
580	04	00	00	00	N-4 Yılına Ait Olumsuz Faaliyet Sonuçları	210.961.693,41	110.633.806,96	100.327.886,45	0,00
580	05	00	00	00	N-5 Yılına Ait Olumsuz Faaliyet Sonuçları	110.633.806,96	0,00	110.633.806,96	0,00
590	00	00	00	00	DÖNEM OLUMLU FAALİYET SONUCU HESABI	139.452.764,04	320.610.036,31	0,00	181.157.272,27
591	00	00	00	00	DÖNEM OLUMSUZ FAALİYET SONUCU HESABI (-)	310.502.464,06	143.282.178,18	167.220.285,88	0,00
600	00	00	00	00	GELİRLER HESABI	190.137.630,72	190.137.630,72	0,00	0,00
600	03	00	00	00	Teşebbüs ve Mülkiyet Gelirleri	6.946.886,62	6.946.886,62	0,00	0,00
600	03	01	00	00	Mal ve Hizmet Satış Gelirleri	6.750.922,78	6.750.922,78	0,00	0,00
600	03	01	01	00	Mal Satış Gelirleri	78.700,00	78.700,00	0,00	0,00
600	03	01	01	01	Şartname, Basılı Evrak, Form Satış Gelirleri	3.700,00	3.700,00	0,00	0,00
600	03	01	01	99	Diğer Mal Satış Gelirleri	75.000,00	75.000,00	0,00	0,00
600	03	01	02	00	Hizmet Gelirleri	6.672.222,78	6.672.222,78	0,00	0,00
600	03	01	02	03	Avukatlık Vekalet Ücreti Gelirleri	2.611,60	2.611,60	0,00	0,00
600	03	01	02	29	Örgün ve Yaygın Öğretimden Elde Edilen Gelirler	1.899.292,62	1.899.292,62	0,00	0,00
600	03	01	02	30	Sınav, Kayıt ve Bunlara İlişkin Diğer Hizmet Gelirleri	159.693,57	159.693,57	0,00	0,00
600	03	01	02	31	İkinci Öğretimden Elde Edilen Gelirler	1.537.722,64	1.537.722,64	0,00	0,00
600	03	01	02	32	Yaz Okulu Gelirleri	210.740,04	210.740,04	0,00	0,00

600	03	01	02	33	Tezsiz Yüksek Lisans Gelirleri	269.150,00	269.150,00	0,00	0,00
600	03	01	02	34	Tezli Yüksek Lisans Gelirleri	500.619,00	500.619,00	0,00	0,00
600	03	01	02	99	Diğer hizmet gelirleri	2.092.393,31	2.092.393,31	0,00	0,00
600	03	06	00	00	Kira Gelirleri	195.963,84	195.963,84	0,00	0,00
600	03	06	01	00	Taşınmaz Kiraları	195.963,84	195.963,84	0,00	0,00
600	03	06	01	01	Lojman Kira Gelirleri	16.167,00	16.167,00	0,00	0,00
600	03	06	01	99	Diğer Taşınmaz Kira Gelirleri	179.796,84	179.796,84	0,00	0,00
600	04	00	00	00	Alınan Bağış ve Yardımlar ile Özel Gelirler	176.637.533,38	176.637.533,38	0,00	0,00

KESİN MİZAN

Kamu İdaresi Kodu 479
BİLECİK ŞEYH EDEBALI ÜNİVERSİTESİ
Kamu İdaresi Adı

Yıl: 2021

Hesap Kodu	Ekonomik Kod1	Ekonomik Kod3	Ekonomik Kod2	Ekonomik Kod4	HESAP ADI	BORÇ (TL)	ALACAK (TL)	BORÇ KALAN (TL)	ALACAK KALAN (TL)
600	04	01	00	00	Yurt Dışından Alınan Bağış ve Yardımlar	678.999,59	678.999,59	0,00	0,00
600	04	01	01	00	Cari	163.101,98	163.101,98	0,00	0,00
600	04	01	01	01	AB' den Alınan Bağış ve Yardımlar	163.101,98	163.101,98	0,00	0,00
600	04	01	02	00	Sermaye	515.897,61	515.897,61	0,00	0,00
600	04	01	02	01	AB' den Alınan Bağış ve Yardımlar	515.897,61	515.897,61	0,00	0,00
600	04	02	00	00	Merkezi Yönetim Bütçesine Dahil İdarelerden Alınan Bağış ve	171.109.000,00	171.109.000,00	0,00	0,00
600	04	02	01	00	Cari	145.209.000,00	145.209.000,00	0,00	0,00
600	04	02	01	01	Hazine yardımı	145.209.000,00	145.209.000,00	0,00	0,00
600	04	02	02	00	Sermaye	25.900.000,00	25.900.000,00	0,00	0,00
600	04	02	02	01	Hazine yardımı	25.900.000,00	25.900.000,00	0,00	0,00
600	04	03	00	00	Diğer İdarelerden Alınan Bağış ve Yardımlar	838.550,50	838.550,50	0,00	0,00
600	04	03	01	00	Cari	798.550,50	798.550,50	0,00	0,00
600	04	03	01	03	Diğerlerinden Alınan Bağış ve Yardımlar	798.550,50	798.550,50	0,00	0,00
600	04	03	02	00	Sermaye	40.000,00	40.000,00	0,00	0,00
600	04	03	02	03	Diğerlerinden Alınan Bağış ve Yardımlar	40.000,00	40.000,00	0,00	0,00

600	04	04	00	00	Kurumlardan ve Kişilerden Alınan Yardım ve Bağışlar	764.622,16	764.622,16	0,00	0,00
600	04	04	01	00	Cari	303.755,16	303.755,16	0,00	0,00
600	04	04	01	01	Kurumlardan alınan Bağış ve Yardımlar	193.755,16	193.755,16	0,00	0,00
600	04	04	01	03	Kurumlardan Alınan Şartlı Bağış ve Yardımlar	60.000,00	60.000,00	0,00	0,00
600	04	04	01	04	Kişilerden Alınan Şartlı Bağış ve Yardımlar	50.000,00	50.000,00	0,00	0,00
600	04	04	02	00	Sermaye	460.867,00	460.867,00	0,00	0,00
600	04	04	02	01	Kurumlardan alınan Bağış ve Yardımlar	310.867,00	310.867,00	0,00	0,00
600	04	04	02	03	Kurumlardan Alınan Şartlı Bağış ve Yardımlar	150.000,00	150.000,00	0,00	0,00
600	04	05	00	00	Proje Yardımları	3.246.361,13	3.246.361,13	0,00	0,00
600	04	05	01	00	Cari	3.246.361,13	3.246.361,13	0,00	0,00

KESİN MİZAN

Kamu İdaresi Kodu 479
Kamu İdaresi Adı BİLECİK ŞEYH EDEBALI ÜNİVERSİTESİ

Yıl: 2021

Hesap Kodu	Ekonomik Kod1	Ekonomik Kod2	Ekonomik Kod3	Ekonomik Kod4	HESAP ADI	BORÇ (TL)	ALACAK (TL)	BORÇ KALAN (TL)	ALACAK KALAN (TL)
600	04	05	01	01	Genel Bütçeli İdarelerden Alınan Proje Yardımları	306,50	306,50	0,00	0,00
600	04	05	01	02	Özel Bütçeli İdarelerden Alınan Proje Yardımları	2.837.854,63	2.837.854,63	0,00	0,00
600	04	05	01	13	YÖK Burs Destekleri	408.200,00	408.200,00	0,00	0,00
600	05	00	00	00	Diğer Gelirler	4.792.277,79	4.792.277,79	0,00	0,00
600	05	01	00	00	Faiz Gelirleri	529.332,73	529.332,73	0,00	0,00
600	05	01	09	00	Diğer Faizler	529.332,73	529.332,73	0,00	0,00
600	05	01	09	01	Kişilerden Alacaklar Faizleri	3.060,29	3.060,29	0,00	0,00
600	05	01	09	03	Mevduat Faizleri	526.272,44	526.272,44	0,00	0,00
600	05	02	00	00	Kişi ve Kurumlardan Alınan Paylar	69.967,29	69.967,29	0,00	0,00
600	05	02	06	00	Özel Bütçeli İdarelere Ait Paylar	69.967,29	69.967,29	0,00	0,00
600	05	02	06	16	Araştırma Projeleri Gelirleri Payı	69.967,29	69.967,29	0,00	0,00
600	05	03	00	00	Para Cezaları	8.800,00	8.800,00	0,00	0,00

600	05	03	02	00	İdari Para Cezaları	8.800,00	8.800,00	0,00	0,00
600	05	03	02	99	Diğer İdari Para Cezaları	8.800,00	8.800,00	0,00	0,00
600	05	09	00	00	Diğer Çeşitli Gelirler	4.184.177,77	4.184.177,77	0,00	0,00
600	05	09	01	00	Diğer Çeşitli Gelirler	4.184.177,77	4.184.177,77	0,00	0,00
600	05	09	01	01	İrat Kaydedilecek Nakdi Teminatlar	8.369,91	8.369,91	0,00	0,00
600	05	09	01	02	İrat Kaydedilecek Hisse Senedi ve Tahviller	278,00	278,00	0,00	0,00
600	05	09	01	06	Kişilerden Alacaklar	712.489,24	712.489,24	0,00	0,00
600	05	09	01	19	Öğrenci Katkı Payı Telafi Gelirleri	3.266.260,80	3.266.260,80	0,00	0,00
600	05	09	01	99	Yukarıda Tanımlanmayan Diğer Çeşitli Gelirler	196.779,82	196.779,82	0,00	0,00
600	11	00	00	00	Değer ve Miktar değişimleri Gelirleri	1.697.735,33	1.697.735,33	0,00	0,00
600	11	01	00	00	Döviz Mevcudunun Değerlemesinden Oluşan Olumlu Kur Farkları	1.697.735,33	1.697.735,33	0,00	0,00
600	11	01	01	00	Proje Özel Hesabında Kayıtlı Tutarlardan Kaynaklananlar	362.726,03	362.726,03	0,00	0,00
600	11	01	02	00	Döviz Hesabında Kayıtlı Tutarlardan Kaynaklananlar	898.353,48	898.353,48	0,00	0,00

KESİN MİZAN

Kamu İdaresi Kodu 479
BİLECİK ŞEYH EDEBALI ÜNİVERSİTESİ
Kamu İdaresi Adı

Yıl: 2021

Hesap Kodu	Ekonomik Kod1	Ekonomik Kod3	Ekonomik Kod2	Ekonomik Kod4	HESAP ADI	BORÇ (TL)	ALACAK (TL)	BORÇ KALAN (TL)	ALACAK KALAN (TL)
600	11	01	99	00	Diğer Döviz Mevcutlarından Kaynaklananlar	436.655,82	436.655,82	0,00	0,00
600	25	00	00	00	Kamu İd Bedelsiz Olarak Al Mali Ol Var El Edilen Gel	63.197,60	63.197,60	0,00	0,00
600	25	01	00	00	Gen Büt Kap Kamu İd Bedelsiz Ol Al Mali Olmayan Var El Ed Gel	7.103,60	7.103,60	0,00	0,00
600	25	01	05	00	Bedelsiz Olarak Alınan Tesis Makine Ve Cihazlar	7.103,60	7.103,60	0,00	0,00
600	25	02	00	00	Öz Büt Kap Kamu İd Bedelsiz Ol Al Mali Olmayan Var El Ed Gel	56.094,00	56.094,00	0,00	0,00
600	25	02	07	00	Bedelsiz Olarak Alınan Demirbaşlar	56.094,00	56.094,00	0,00	0,00
610	00	00	00	00	İNDİRİM, İADE VE İSKONTOLAR HESABI	97.224,94	97.224,94	0,00	0,00
610	03	00	00	00	Teşebbüs ve Mülkiyet Gelirleri	80.755,94	80.755,94	0,00	0,00
610	03	01	00	00	Mal ve Hizmet Satış Gelirleri	80.755,94	80.755,94	0,00	0,00
610	03	01	02	00	Hizmet Gelirleri	80.755,94	80.755,94	0,00	0,00

610	03	01	02	29	Örgün ve Yaygın Öğretimden Elde Edilen Gelirler	38.385,60	38.385,60	0,00	0,00
610	03	01	02	31	İkinci Öğretimden Elde Edilen Gelirler	33.352,98	33.352,98	0,00	0,00
610	03	01	02	32	Yaz Okulu Gelirleri	4.618,04	4.618,04	0,00	0,00
610	03	01	02	99	Diğer hizmet gelirleri	4.399,32	4.399,32	0,00	0,00
610	04	00	00	00	Alınan Bağış ve Yardımlar ile Özel Gelirler	16.469,00	16.469,00	0,00	0,00
610	04	05	00	00	Proje Yardımları	16.469,00	16.469,00	0,00	0,00
610	04	05	01	00	Cari	16.469,00	16.469,00	0,00	0,00
610	04	05	01	13	YÖK Burs Destekleri	16.469,00	16.469,00	0,00	0,00
630	00	00	00	00	GİDERLER HESABI	180.814.502,63	180.814.502,63	0,00	0,00
630	01	00	00	00	PERSONEL GİDERLERİ	125.435.908,24	125.435.908,24	0,00	0,00
630	01	01	00	00	MEMURLAR	107.697.888,90	107.697.888,90	0,00	0,00
630	01	01	10	00	Temel Maaşlar	36.883.188,15	36.883.188,15	0,00	0,00
630	01	01	10	01	Temel Maaşlar	7.602.571,38	7.602.571,38	0,00	0,00
630	01	01	10	02	Taban Aylığı	29.280.616,77	29.280.616,77	0,00	0,00
630	01	01	20	00	Zamlar ve Tazminatlar	34.817.788,12	34.817.788,12	0,00	0,00

KESİN MİZAN

Kamu İdaresi Kodu 479
BİLECİK ŞEYH EDEBALI ÜNİVERSİTESİ
Kamu İdaresi Adı

Yıl: 2021

Hesap Kodu	Ekonomik Kod1	Ekonomik Kod3	Ekonomik Kod2	Ekonomik Kod4	HESAP ADI	BORÇ (TL)	ALACAK (TL)	BORÇ KALAN (TL)	ALACAK KALAN (TL)
630	01	01	20	01	Zamlar ve Tazminatlar	34.817.788,12	34.817.788,12	0,00	0,00
630	01	01	30	00	Ödenekler	24.832.115,77	24.832.115,77	0,00	0,00
630	01	01	30	01	Ödenekler	24.832.115,77	24.832.115,77	0,00	0,00
630	01	01	40	00	Sosyal Haklar	1.460.018,64	1.460.018,64	0,00	0,00
630	01	01	40	01	Sosyal Haklar	1.460.018,64	1.460.018,64	0,00	0,00
630	01	01	50	00	Ek Çalışma Karşılıkları	9.704.241,60	9.704.241,60	0,00	0,00
630	01	01	50	01	Ek Çalışma Karşılıkları	218.377,56	218.377,56	0,00	0,00
630	01	01	50	03	Ek Ders Ücretleri	9.485.864,04	9.485.864,04	0,00	0,00

630	01	01	90	00	Diğer Giderler	536,62	536,62	0,00	0,00
630	01	01	90	01	Diğer Giderler	536,62	536,62	0,00	0,00
630	01	02	00	00	SÖZLEŞMELİ PERSONEL	1.145.085,15	1.145.085,15	0,00	0,00
630	01	02	10	00	Ücretler	798.275,62	798.275,62	0,00	0,00
630	01	02	10	01	657 S.K. 4/B Sözleşmeli Personel Ücretleri	350.675,62	350.675,62	0,00	0,00
630	01	02	10	04	Yabancı Uyruklu Sözleşmeli Personelin Ücretleri	447.600,00	447.600,00	0,00	0,00
630	01	02	20	00	Zamlar ve Tazminatlar	122.907,35	122.907,35	0,00	0,00
630	01	02	20	01	657 S.K. 4/B Sözleşmeli Personel Zam ve Tazminatları	122.907,35	122.907,35	0,00	0,00
630	01	02	30	00	Ödenekler	1.679,48	1.679,48	0,00	0,00
630	01	02	30	01	657 S.K. 4/B Sözleşmeli Personel Ödenekleri	1.679,48	1.679,48	0,00	0,00
630	01	02	40	00	Sosyal Haklar	4.320,18	4.320,18	0,00	0,00
630	01	02	40	01	657 S.K. 4/B Sözleşmeli Personel Sosyal Hakları	4.320,18	4.320,18	0,00	0,00
630	01	02	60	00	Ödül ve İkrariyeler	86.100,00	86.100,00	0,00	0,00
630	01	02	60	03	Akademik Sözleşmeli Personelin Ödül ve İkrariyeleri	86.100,00	86.100,00	0,00	0,00
630	01	02	90	00	Diğer Giderler	131.802,52	131.802,52	0,00	0,00
630	01	02	90	03	Akademik Sözleşmeli Personelin Diğer Giderleri	131.802,52	131.802,52	0,00	0,00
630	01	03	00	00	İŞÇİLER	16.183.126,72	16.183.126,72	0,00	0,00

KESİN MİZAN

Kamu İdaresi Kodu 479
Kamu İdaresi Adı BİLECİK ŞEYH EDEBALI ÜNİVERSİTESİ

Yıl: 2021

Hesap Kodu	Ekonomik Kod1	Ekonomik Kod3	Ekonomik Kod2	Ekonomik Kod4	HESAP ADI	BORÇ (TL)	ALACAK (TL)	BORÇ KALAN (TL)	ALACAK KALAN (TL)
630	01	03	10	00	Ücretler	9.744.578,97	9.744.578,97	0,00	0,00
630	01	03	10	01	Sürekli işçilerin Ücretleri	9.690.224,62	9.690.224,62	0,00	0,00
630	01	03	10	02	Geçici işçilerin Ücretleri	54.354,35	54.354,35	0,00	0,00
630	01	03	30	00	Sosyal Haklar	4.473.976,33	4.473.976,33	0,00	0,00
630	01	03	30	01	Sürekli İşçilerin Sosyal Hakları	4.473.976,33	4.473.976,33	0,00	0,00
630	01	03	50	00	Ödül ve İkrariyeler	1.964.571,42	1.964.571,42	0,00	0,00

630	01	03	50	01	Sürekli İşçilerin Ödül ve İkramiyeleri	1.964.571,42	1.964.571,42	0,00	0,00
630	01	04	00	00	Geçici Süreli Çalışanlar	409.807,47	409.807,47	0,00	0,00
630	01	04	10	00	Ücretler	409.807,47	409.807,47	0,00	0,00
630	01	04	10	03	Usta Öğreticilere Yapılacak Ödemeler	7.756,97	7.756,97	0,00	0,00
630	01	04	10	04	Kısmi Zamanlı Çalışan Öğrencilerin Ücretleri	373.070,26	373.070,26	0,00	0,00
630	01	04	10	05	Ders Ücreti Karşılığında Görevlendirilenlerin Ücretleri	28.980,24	28.980,24	0,00	0,00
630	02	00	00	00	Sosyal Güvenlik Kurumlarına Devlet Primi Giderleri	18.133.732,13	18.133.732,13	0,00	0,00
630	02	01	00	00	Memurlar	14.109.011,93	14.109.011,93	0,00	0,00
630	02	01	10	00	Sosyal Güvenlik Kurumuna	14.109.011,93	14.109.011,93	0,00	0,00
630	02	01	10	01	Sosyal Güvenlik Primi Ödemeleri	8.477.610,03	8.477.610,03	0,00	0,00
630	02	01	10	02	Sağlık Primi Ödemeleri	5.631.401,90	5.631.401,90	0,00	0,00
630	02	02	00	00	Sözleşmeli Personel	172.605,31	172.605,31	0,00	0,00
630	02	02	10	00	Sosyal Güvenlik Kurumuna	172.605,31	172.605,31	0,00	0,00
630	02	02	10	01	Sosyal Güvenlik Primi Ödemeleri	146.302,30	146.302,30	0,00	0,00
630	02	02	10	02	Sağlık Primi Ödemeleri	26.303,01	26.303,01	0,00	0,00
630	02	03	00	00	İşçiler	3.463.522,37	3.463.522,37	0,00	0,00
630	02	03	10	00	Sosyal Güvenlik Kurumuna	3.148.544,48	3.148.544,48	0,00	0,00
630	02	03	10	01	Sosyal Güvenlik Primi Ödemeleri	2.039.816,98	2.039.816,98	0,00	0,00
630	02	03	10	02	Sağlık Primi Ödemeleri	1.108.727,50	1.108.727,50	0,00	0,00

KESİN MİZAN

Kamu İdaresi Kodu 479
BİLECİK ŞEYH EDEBALI ÜNİVERSİTESİ
Kamu İdaresi Adı

Yıl: 2021

Hesap Kodu	Ekonomik Kod1	Ekonomik Kod3	Ekonomik Kod2	Ekonomik Kod4	HESAP ADI	BORÇ (TL)	ALACAK (TL)	BORÇ KALAN (TL)	ALACAK KALAN (TL)
630	02	03	40	00	İşsizlik Sigortası Fonuna	314.977,89	314.977,89	0,00	0,00
630	02	03	40	01	İşsizlik Sigortası Fonuna	314.977,89	314.977,89	0,00	0,00
630	02	04	00	00	Geçici Süreli Çalışanlar	388.445,25	388.445,25	0,00	0,00
630	02	04	10	00	Sosyal Güvenlik Kurumuna	376.383,10	376.383,10	0,00	0,00

630	02	04	10	01	Sosyal Güvenlik Primi Ödemeleri	245.029,63	245.029,63	0,00	0,00
630	02	04	10	02	Sağlık Primi Ödemeleri	131.353,47	131.353,47	0,00	0,00
630	02	04	40	00	İşsizlik Sigortası Fonuna	12.062,15	12.062,15	0,00	0,00
630	02	04	40	01	İşsizlik Sigortası Fonuna	12.062,15	12.062,15	0,00	0,00
630	02	99	00	00	Sosyal Güvenlik Primi Ödemeleri Gecikme Cezası ve Zamları	147,27	147,27	0,00	0,00
630	03	00	00	00	Mal ve Hizmet Alım Giderleri	12.230.554,05	12.230.554,05	0,00	0,00
630	03	02	00	00	Tüketime Yönelik Mal ve Malzeme Alımları	9.329.000,32	9.329.000,32	0,00	0,00
630	03	02	10	00	Kırtasiye, Yayın, Baskı ve Büro Malzemesi Alımları	58.677,33	58.677,33	0,00	0,00
630	03	02	10	03	Periyodik Yayın Alımları	58.677,33	58.677,33	0,00	0,00
630	03	02	20	00	Su ve Temizlik Malzemesi Alımları	154.117,58	154.117,58	0,00	0,00
630	03	02	20	01	Su Alımları	154.117,58	154.117,58	0,00	0,00
630	03	02	30	00	Enerji Alımları	5.866.392,73	5.866.392,73	0,00	0,00
630	03	02	30	01	Yakacak Alımları	2.362.328,24	2.362.328,24	0,00	0,00
630	03	02	30	02	Akaryakıt ve Yağ Alımları	81.378,45	81.378,45	0,00	0,00
630	03	02	30	03	Elektrik Alımları	3.383.022,54	3.383.022,54	0,00	0,00
630	03	02	30	90	Diğer Enerji Alımları	39.663,50	39.663,50	0,00	0,00
630	03	02	40	00	Yiyecek, İçecek ve Yem Alımları	3.238.567,28	3.238.567,28	0,00	0,00
630	03	02	40	01	Yiyecek Alımları	3.238.567,28	3.238.567,28	0,00	0,00
630	03	02	60	00	Özel Malzeme Alımları	11.245,40	11.245,40	0,00	0,00
630	03	02	60	01	Laboratuvar Malzemesi ile Kimyevi ve Temrinlik Malzeme Alımları	11.245,40	11.245,40	0,00	0,00
630	03	03	00	00	Yolluklar	1.299.682,89	1.299.682,89	0,00	0,00

KESİN MİZAN

Kamu İdaresi Kodu 479
Kamu İdaresi Adı BİLECİK ŞEYH EDEBALI ÜNİVERSİTESİ

Yıl: 2021

Hesap Kodu	Ekonomik Kod1	Ekonomik Kod3	Ekonomik Kod2	Ekonomik Kod4	HESAP ADI	BORÇ (TL)	ALACAK (TL)	BORÇ KALAN (TL)	ALACAK KALAN (TL)
630	03	03	10	00	Geçici Görev Yollukları	94.138,56	94.138,56	0,00	0,00
630	03	03	10	01	Yurtiçi Geçici Görev Yollukları	59.999,39	59.999,39	0,00	0,00

630	03	03	10	03	Yurtdışı Geçici Görev Yollukları	34.139,17	34.139,17	0,00	0,00
630	03	03	20	00	Sürekli Görev Yollukları	37.932,11	37.932,11	0,00	0,00
630	03	03	20	01	Yurtiçi Sürekli Görev Yollukları	37.932,11	37.932,11	0,00	0,00
630	03	03	90	00	Diğer Yolluklar	1.167.612,22	1.167.612,22	0,00	0,00
630	03	03	90	01	Profesör Uzman ve Memur Mübadele Giderleri	197.336,86	197.336,86	0,00	0,00
630	03	03	90	02	Öğrenci Mübadele Giderleri	970.275,36	970.275,36	0,00	0,00
630	03	04	00	00	Görev Giderleri	70.805,96	70.805,96	0,00	0,00
630	03	04	30	00	Ödenecek Vergi, Resim, Harçlar ve Benzeri Giderler	23.477,92	23.477,92	0,00	0,00
630	03	04	30	90	Diğer Vergi, Resim ve Harçlar ve Benzeri Giderler	23.477,92	23.477,92	0,00	0,00
630	03	04	70	00	Mahkeme Harç ve Giderleri	46.328,04	46.328,04	0,00	0,00
630	03	04	70	01	Mahkeme Harç ve Giderleri	46.328,04	46.328,04	0,00	0,00
630	03	04	90	00	Diğer Görev Giderleri	1.000,00	1.000,00	0,00	0,00
630	03	04	90	90	Sınıflandırmaya Girmeyen Diğer Görev Giderleri	1.000,00	1.000,00	0,00	0,00
630	03	05	00	00	Hizmet Alımları	1.219.168,32	1.219.168,32	0,00	0,00
630	03	05	10	00	Genel Hizmet Alımları	36.622,14	36.622,14	0,00	0,00
630	03	05	10	90	Diğer Genel Hizmet Alımları	36.622,14	36.622,14	0,00	0,00
630	03	05	20	00	Haberleşme Giderleri	76.650,83	76.650,83	0,00	0,00
630	03	05	20	01	Posta ve Telgraf Giderleri	13.934,09	13.934,09	0,00	0,00
630	03	05	20	02	Telefon Abonelik ve Kullanım Ücretleri	61.307,49	61.307,49	0,00	0,00
630	03	05	20	03	İnternet Erişimi Giderleri	1.409,25	1.409,25	0,00	0,00
630	03	05	30	00	Taşıma Giderleri	29.743,00	29.743,00	0,00	0,00
630	03	05	30	02	Yolcu Taşıma Giderleri	19.440,00	19.440,00	0,00	0,00
630	03	05	30	03	Yük Taşıma Giderleri	2.537,00	2.537,00	0,00	0,00

KESİN MİZAN

Kamu İdaresi Kodu 479
BİLECİK ŞEYH EDEBALI ÜNİVERSİTESİ
Kamu İdaresi Adı

Yıl: 2021

Hesap Kodu	Ekonomik Kod1	Ekonomik Kod3	Ekonomik Kod2	Ekonomik Kod4	HESAP ADI	BORÇ (TL)	ALACAK (TL)	BORÇ KALAN (TL)	ALACAK KALAN (TL)
------------	---------------	---------------	---------------	---------------	-----------	-----------	-------------	-----------------	-------------------

630	03	05	30	04	Geçiş Ücretleri	1.984,00	1.984,00	0,00	0,00
630	03	05	30	90	Diğer Taşıma Giderleri	5.782,00	5.782,00	0,00	0,00
630	03	05	40	00	Tarifeye Bağlı Ödemeler	111.673,98	111.673,98	0,00	0,00
630	03	05	40	01	İlan Giderleri	103.189,03	103.189,03	0,00	0,00
630	03	05	40	02	Sigorta Giderleri	8.484,95	8.484,95	0,00	0,00
630	03	05	50	00	Kiralar	157.363,60	157.363,60	0,00	0,00
630	03	05	50	02	Taşıt Kiralama Giderleri	110.377,20	110.377,20	0,00	0,00
630	03	05	50	05	Hizmet Binası Kiralama Giderleri	22.736,40	22.736,40	0,00	0,00
630	03	05	50	06	Lojman Kiralama Giderleri	23.050,00	23.050,00	0,00	0,00
630	03	05	50	90	Diğer Kiralama Giderleri	1.200,00	1.200,00	0,00	0,00
630	03	05	90	00	Diğer Hizmet Alımları	807.114,77	807.114,77	0,00	0,00
630	03	05	90	03	Kurslara Katılma ve Eğitim Giderleri	9.681,00	9.681,00	0,00	0,00
630	03	05	90	90	Sınıflandırmaya Girmeyen Diğer Hizmet Alımları	797.433,77	797.433,77	0,00	0,00
630	03	07	00	00	Menkul Mal, Gayrimaddi Hak Alım, Bakım ve Onarım Giderleri	290.099,92	290.099,92	0,00	0,00
630	03	07	20	00	Gayri Maddi Hak Alımları	948,72	948,72	0,00	0,00
630	03	07	20	90	Diğer Gayri Maddi Hak Alımları	948,72	948,72	0,00	0,00
630	03	07	30	00	Bakım ve Onarım Giderleri	289.151,20	289.151,20	0,00	0,00
630	03	07	30	02	Makine Teçhizat Bakım ve Onarım Giderleri	69.834,84	69.834,84	0,00	0,00
630	03	07	30	03	Taşıt Bakım ve Onarım Giderleri	32.529,58	32.529,58	0,00	0,00
630	03	07	30	90	Diğer Bakım ve Onarım Giderleri	186.786,78	186.786,78	0,00	0,00
630	03	08	00	00	Gayrimenkul Mal Bakım ve Onarım Giderleri	21.796,64	21.796,64	0,00	0,00
630	03	08	10	00	Hizmet Binası Bakım ve Onarım Giderleri	21.338,45	21.338,45	0,00	0,00
630	03	08	10	01	Büro Bakım ve Onarımı Giderleri	11.308,45	11.308,45	0,00	0,00
630	03	08	10	90	Diğer Hizmet Binası Bakım ve Onarım Giderleri	10.030,00	10.030,00	0,00	0,00
630	03	08	90	00	Diğer Taşınmaz Yapım, Bakım ve Onarım Giderleri	458,19	458,19	0,00	0,00

KESİN MİZAN

Kamu İdaresi Kodu 479
Kamu İdaresi Adı BİLECİK ŞEYH EDEBALI ÜNİVERSİTESİ

Yıl: 2021

Hesap Kodu	Ekonomik Kod1	Ekonomik Kod2	Ekonomik Kod3	Ekonomik Kod4	HESAP ADI	BORÇ (TL)	ALACAK (TL)	BORÇ KALAN (TL)	ALACAK KALAN (TL)
630	03	08	90	01	Diğer Taşınmaz Yapım, Bakım ve Onarım Giderleri	458,19	458,19	0,00	0,00
630	05	00	00	00	Cari Transferler	4.564.212,06	4.564.212,06	0,00	0,00
630	05	01	00	00	Görevlendirme Giderleri	3.601.583,72	3.601.583,72	0,00	0,00
630	05	01	20	00	Sosyal Güvenlik Kurumlarına	3.601.583,72	3.601.583,72	0,00	0,00
630	05	01	20	02	5510 Sayılı Kanunun 4/c Maddesi Kapsamındaki Sigortalılara Vazife Malütlük Aylıkları İle Bunların Hak Sahiplerine Bağlanacak Ölüm Aylıkları Karşılığı Ödenecek Ek Karşılıklar	2.361.000,00	2.361.000,00	0,00	0,00
630	05	01	20	05	Sosyal Güvenlik Kurumuna 5434 Sayılı Kanun Kapsamında Emekli İkramiyeleri Karşılığı Yapılan Ödemeler	1.240.583,72	1.240.583,72	0,00	0,00
630	05	03	00	00	Kar Amacı Gütmeyen Kuruluşlara Yapılan Transferler	239.652,57	239.652,57	0,00	0,00
630	05	03	10	00	Kar Amacı Gütmeyen Kuruluşlara	239.652,57	239.652,57	0,00	0,00
630	05	03	10	03	Kamu İşveren Sendikalarına	5.500,00	5.500,00	0,00	0,00
630	05	03	10	05	Memurların Öğle Yemeğine Yardım	234.152,57	234.152,57	0,00	0,00
630	05	04	00	00	Hanehalkı ve İşletmelere Yapılan Transferler	722.975,77	722.975,77	0,00	0,00
630	05	04	10	00	Burslar ve Harçlıklar	689.536,97	689.536,97	0,00	0,00
630	05	04	10	01	Yurtiçi Burslar ve Harçlıklar	689.536,97	689.536,97	0,00	0,00
630	05	04	90	00	Hane Halkına ve İşletmelere Yapılan Diğer Transferler	33.438,80	33.438,80	0,00	0,00
630	05	04	90	90	Sınıflandırmaya Girmeyen Hane Halkı ve İşletmelere Yapılan Diğer Transferler	33.438,80	33.438,80	0,00	0,00
630	07	00	00	00	Sermaye Transferleri	70.810,63	70.810,63	0,00	0,00
630	07	01	00	00	Kurum, İşletme ve Hanehalkına Yapılan Sermaye Transferleri	70.810,63	70.810,63	0,00	0,00
630	07	01	30	00	Mali Kurumlara Sermaye Transferleri	511,52	511,52	0,00	0,00
630	07	01	30	90	Diğer Mali Kurumlara	511,52	511,52	0,00	0,00
630	07	01	90	00	Diğer Kurum, İşletme ve Hane Halkına Yapılan Sermaye Transferleri	70.299,11	70.299,11	0,00	0,00
630	07	01	90	05	Özel Teşebbüslere	151,50	151,50	0,00	0,00
630	07	01	90	90	Sınıflandırmaya Girmeyen Diğer Kurum, İşletme ve Hane Halkına Yapılan Sermaye Transferleri	70.147,61	70.147,61	0,00	0,00

630	11	00	00	00	Değer ve Miktar Değişimleri Giderleri	1.193.964,43	1.193.964,43	0,00	0,00
630	11	01	00	00	Döviz Mevcudunun Değerlemesinden Oluşan Olumsuz Kur Farkları	1.193.964,43	1.193.964,43	0,00	0,00
630	11	01	01	00	Proje Özel Hes.Kayıtlı Tut.Değerlemesinden Kaynaklananlar	263.205,37	263.205,37	0,00	0,00

KESİN MİZAN

Kamu İdaresi Kodu 479
BİLECİK ŞEYH EDEBALI ÜNİVERSİTESİ
Kamu İdaresi Adı

Yıl: 2021

Hesap Kodu	Ekonomik Kod1	Ekonomik Kod2	Ekonomik Kod3	Ekonomik Kod4	HESAP ADI	BORÇ (TL)	ALACAK (TL)	BORÇ KALAN (TL)	ALACAK KALAN (TL)
630	11	01	02	00	Döviz Hesabında Kayıtlı Tutarlardan Kaynaklananlar	790.369,58	790.369,58	0,00	0,00
630	11	01	99	00	Diğer Döviz Mevcutlarından Kaynaklananlar	140.389,48	140.389,48	0,00	0,00
630	13	00	00	00	Amortisman Giderleri	13.128.789,16	13.128.789,16	0,00	0,00
630	13	01	00	00	Maddi Duran Varlıklar Amortisman Giderleri	12.766.671,26	12.766.671,26	0,00	0,00
630	13	01	01	00	Yeraltı ve Yerüstü Düzenlerinin Amortisman Giderleri	935.474,59	935.474,59	0,00	0,00
630	13	01	02	00	Binaların Amortisman Giderleri	4.223.543,06	4.223.543,06	0,00	0,00
630	13	01	03	00	Tesis, Makine ve Cihazların Amortisman Giderleri	1.805.069,11	1.805.069,11	0,00	0,00
630	13	01	04	00	Taşıtların Amortisman Giderleri	32.865,24	32.865,24	0,00	0,00
630	13	01	05	00	Demirbaşların Amortisman Giderleri	5.769.719,26	5.769.719,26	0,00	0,00
630	13	02	00	00	Maddi Olmayan Duran Varlıklar Amortisman Giderleri	362.117,90	362.117,90	0,00	0,00
630	13	02	01	00	Hakların Amortisman Giderleri	362.117,90	362.117,90	0,00	0,00
630	14	00	00	00	İlk Madde ve Malzeme Giderleri	1.973.417,10	1.973.417,10	0,00	0,00
630	14	01	00	00	Kırtasiye Malzemeleri	245.075,19	245.075,19	0,00	0,00
630	14	02	00	00	Beslenme, Gıda Amaçlı ve Mutfakta Kullanılan Tüketim Malzeme	20.172,21	20.172,21	0,00	0,00
630	14	03	00	00	Tıbbi ve Laboratuar Sarf Malzemeleri	778.177,39	778.177,39	0,00	0,00
630	14	04	00	00	Yakıtlar, Yakıt Katkıları ve Katkı Yağlar	207.659,25	207.659,25	0,00	0,00
630	14	05	00	00	Temizleme Ekipmanları	106.989,84	106.989,84	0,00	0,00
630	14	06	00	00	Giyecek, Mefruşat ve Tuhafiye Malzemeleri	64.119,73	64.119,73	0,00	0,00
630	14	07	00	00	Yiyecek	10.880,61	10.880,61	0,00	0,00
630	14	08	00	00	İçecek	23.185,22	23.185,22	0,00	0,00

630	14	10	00	00	Zirai Maddeler	7.567,84	7.567,84	0,00	0,00
630	14	12	00	00	Bakım Onarım ve Üretim Malzemeleri	194.741,36	194.741,36	0,00	0,00
630	14	13	00	00	Yedek Parçalar	229.809,28	229.809,28	0,00	0,00
630	14	16	00	00	Spor Malzemeleri Grubu	16.572,00	16.572,00	0,00	0,00
630	14	17	00	00	Basınçlı Ekipmanlar	22,87	22,87	0,00	0,00

KESİN MİZAN

Kamu İdaresi Kodu 479
BİLECİK ŞEYH EDEBALI ÜNİVERSİTESİ
Kamu İdaresi Adı

Yıl: 2021

Hesap Kodu	Ekonomik Kod1	Ekonomik Kod2	Ekonomik Kod3	Ekonomik Kod4	HESAP ADI	BORÇ (TL)	ALACAK (TL)	BORÇ KALAN (TL)	ALACAK KALAN (TL)
630	14	99	00	00	Diğer Tüketim Amaçlı Malzemeler	68.444,31	68.444,31	0,00	0,00
630	15	00	00	00	Karşılık Giderleri	1.152.600,00	1.152.600,00	0,00	0,00
630	15	04	00	00	Kıdem Tazminatı Karşılıkları	1.152.600,00	1.152.600,00	0,00	0,00
630	30	00	00	00	Proje Kapsamında Yapılan Cari Giderler	2.610.844,19	2.610.844,19	0,00	0,00
630	30	06	00	00	Proje Kapsamında Yapılan Cari Giderler	2.610.844,19	2.610.844,19	0,00	0,00
630	30	06	05	00	Gayrimenkul Sermaye Üretim Giderleri	63.956,00	63.956,00	0,00	0,00
630	30	06	05	10	Müşavir Firma ve Kişilere Ödemeler	63.956,00	63.956,00	0,00	0,00
630	30	06	06	00	Menkul Malların Büyük Onarım Giderleri	59.624,90	59.624,90	0,00	0,00
630	30	06	06	90	Menkul Malların Diğer Büyük Onarım Giderleri	59.624,90	59.624,90	0,00	0,00
630	30	06	07	00	Gayrimenkul Büyük Onarım Giderleri	2.345.769,15	2.345.769,15	0,00	0,00
630	30	06	07	10	Müşavir Firma ve Kişilere Ödemeler	342.593,70	342.593,70	0,00	0,00
630	30	06	07	90	Diğer Gayrimenkul Büyük Onarım Giderleri	2.003.175,45	2.003.175,45	0,00	0,00
630	30	06	09	00	Diğer Sermaye Giderleri	141.494,14	141.494,14	0,00	0,00
630	30	06	09	90	Diğer Sermaye Giderleri	141.494,14	141.494,14	0,00	0,00
630	99	00	00	00	Diğer Giderler	319.670,64	319.670,64	0,00	0,00
630	99	99	00	00	Yukarıda Tanımlanamayan Diğer Gideler	319.670,64	319.670,64	0,00	0,00
690	00	00	00	00	FAALİYET SONUÇLARI HESABI	356.360.113,42	356.360.113,42	0,00	0,00
800	00	00	00	00	BÜTÇE GELİRLERİ HESABI	177.223.017,66	177.223.017,66	0,00	0,00

800	03	00	00	00	Teşebbüs ve Mülkiyet Gelirleri	7.078.364,34	7.078.364,34	0,00	0,00
800	03	01	00	00	Mal ve Hizmet Satış Gelirleri	6.741.238,98	6.741.238,98	0,00	0,00
800	03	01	01	00	Mal Satış Gelirleri	78.700,00	78.700,00	0,00	0,00
800	03	01	01	01	Şartname, Basılı Evrak, Form Satış Gelirleri	3.700,00	3.700,00	0,00	0,00
800	03	01	01	99	Diğer Mal Satış Gelirleri	75.000,00	75.000,00	0,00	0,00
800	03	01	02	00	Hizmet Gelirleri	6.662.538,98	6.662.538,98	0,00	0,00
800	03	01	02	03	Avukatlık Vekalet Ücreti Gelirleri	2.611,60	2.611,60	0,00	0,00

KESİN MİZAN

Kamu İdaresi Kodu 479
BİLECİK ŞEYH EDEBALI ÜNİVERSİTESİ
Kamu İdaresi Adı

Yıl: 2021

Hesap Kodu	Ekonomik Kod1	Ekonomik Kod2	Ekonomik Kod3	Ekonomik Kod4	HESAP ADI	BORÇ (TL)	ALACAK (TL)	BORÇ KALAN (TL)	ALACAK KALAN (TL)
800	03	01	02	29	Örgün ve Yaygın Öğretimden Elde Edilen Gelirler	1.899.292,62	1.899.292,62	0,00	0,00
800	03	01	02	30	Sınav, Kayıt ve Bunlara İlişkin Diğer Hizmet Gelirleri	159.693,57	159.693,57	0,00	0,00
800	03	01	02	31	İkinci Öğretimden Elde Edilen Gelirler	1.537.722,64	1.537.722,64	0,00	0,00
800	03	01	02	32	Yaz Okulu Gelirleri	210.740,04	210.740,04	0,00	0,00
800	03	01	02	33	Tezsiz Yüksek Lisans Gelirleri	269.150,00	269.150,00	0,00	0,00
800	03	01	02	34	Tezli Yüksek Lisans Gelirleri	500.619,00	500.619,00	0,00	0,00
800	03	01	02	99	Diğer hizmet gelirleri	2.082.709,51	2.082.709,51	0,00	0,00
800	03	06	00	00	Kira Gelirleri	337.125,36	337.125,36	0,00	0,00
800	03	06	01	00	Taşınmaz Kiraları	337.125,36	337.125,36	0,00	0,00
800	03	06	01	01	Lojman Kira Gelirleri	16.167,00	16.167,00	0,00	0,00
800	03	06	01	99	Diğer Taşınmaz Kira Gelirleri	320.958,36	320.958,36	0,00	0,00
800	04	00	00	00	Alınan Bağış ve Yardımlar ile Özel Gelirler	165.474.200,00	165.474.200,00	0,00	0,00
800	04	02	00	00	Merkezi Yönetim Bütçesine Dahil İdarelerden Alınan Bağış ve	164.946.000,00	164.946.000,00	0,00	0,00
800	04	02	01	00	Cari	138.955.000,00	138.955.000,00	0,00	0,00
800	04	02	01	01	Hazine yardımı	138.955.000,00	138.955.000,00	0,00	0,00
800	04	02	02	00	Sermaye	25.991.000,00	25.991.000,00	0,00	0,00

800	04	02	02	01	Hazine yardımı	25.991.000,00	25.991.000,00	0,00	0,00
800	04	04	00	00	Kurumlardan ve Kişilerden Alınan Yardım ve Bağışlar	120.000,00	120.000,00	0,00	0,00
800	04	04	01	00	Cari	70.000,00	70.000,00	0,00	0,00
800	04	04	01	03	Kurumlardan Alınan Şartlı Bağış ve Yardımlar	20.000,00	20.000,00	0,00	0,00
800	04	04	01	04	Kişilerden Alınan Şartlı Bağış ve Yardımlar	50.000,00	50.000,00	0,00	0,00
800	04	04	02	00	Sermaye	50.000,00	50.000,00	0,00	0,00
800	04	04	02	03	Kurumlardan Alınan Şartlı Bağış ve Yardımlar	50.000,00	50.000,00	0,00	0,00
800	04	05	00	00	Proje Yardımları	408.200,00	408.200,00	0,00	0,00
800	04	05	01	00	Cari	408.200,00	408.200,00	0,00	0,00

KESİN MİZAN

Kamu İdaresi Kodu 479
BİLECİK ŞEYH EDEBALI ÜNİVERSİTESİ
Kamu İdaresi Adı

Yıl: 2021

Hesap Kodu	Ekonomik Kod1	Ekonomik Kod2	Ekonomik Kod3	Ekonomik Kod4	HESAP ADI	BORÇ (TL)	ALACAK (TL)	BORÇ KALAN (TL)	ALACAK KALAN (TL)
800	04	05	01	13	YÖK Burs Destekleri	408.200,00	408.200,00	0,00	0,00
800	05	00	00	00	Diğer Gelirler	4.670.453,32	4.670.453,32	0,00	0,00
800	05	01	00	00	Faiz Gelirleri	440.831,35	440.831,35	0,00	0,00
800	05	01	09	00	Diğer Faizler	440.831,35	440.831,35	0,00	0,00
800	05	01	09	01	Kişilerden Alacaklar Faizleri	3.060,29	3.060,29	0,00	0,00
800	05	01	09	03	Mevduat Faizleri	437.771,06	437.771,06	0,00	0,00
800	05	02	00	00	Kişi ve Kurumlardan Alınan Paylar	69.967,29	69.967,29	0,00	0,00
800	05	02	06	00	Özel Bütçeli İdarelere Ait Paylar	69.967,29	69.967,29	0,00	0,00
800	05	02	06	16	Araştırma Projeleri Gelirleri Payı	69.967,29	69.967,29	0,00	0,00
800	05	03	00	00	Para Cezaları	8.800,00	8.800,00	0,00	0,00
800	05	03	02	00	İdari Para Cezaları	8.800,00	8.800,00	0,00	0,00
800	05	03	02	99	Diğer İdari Para Cezaları	8.800,00	8.800,00	0,00	0,00
800	05	09	00	00	Diğer Çeşitli Gelirler	4.150.854,68	4.150.854,68	0,00	0,00
800	05	09	01	00	Diğer Çeşitli Gelirler	4.150.854,68	4.150.854,68	0,00	0,00

800	05	09	01	01	İrat Kaydedilecek Nakdi Teminatlar	8.369,91	8.369,91	0,00	0,00
800	05	09	01	06	Kişilerden Alacaklar	739.520,17	739.520,17	0,00	0,00
800	05	09	01	19	Öğrenci Katkı Payı Telafi Gelirleri	3.266.260,80	3.266.260,80	0,00	0,00
800	05	09	01	99	Yukarıda Tanımlanmayan Diğer Çeşitli Gelirler	136.703,80	136.703,80	0,00	0,00
805	00	00	00	00	GELİR YANSITMA HESABI	177.148.271,66	177.148.271,66	0,00	0,00
810	00	00	00	00	BÜTÇE GELİRLERİNDEN RET VE İADELER HESABI	97.224,94	97.224,94	0,00	0,00
810	03	00	00	00	Teşebbüs ve Mülkiyet Gelirleri	80.755,94	80.755,94	0,00	0,00
810	03	01	00	00	Mal ve Hizmet Satış Gelirleri	80.755,94	80.755,94	0,00	0,00
810	03	01	02	00	Hizmet Gelirleri	80.755,94	80.755,94	0,00	0,00
810	03	01	02	29	Örgün ve Yaygın Öğretimden Elde Edilen Gelirler	38.385,60	38.385,60	0,00	0,00
810	03	01	02	31	İkinci Öğretimden Elde Edilen Gelirler	33.352,98	33.352,98	0,00	0,00

KESİN MİZAN

Kamu İdaresi Kodu: 479
BİLECİK ŞEYH EDEBALI ÜNİVERSİTESİ
Kamu İdaresi Adı:

Yıl: 2021

Hesap Kodu	Ekonomik Kod1	Ekonomik Kod2	Ekonomik Kod3	Ekonomik Kod4	HESAP ADI	BORÇ (TL)	ALACAK (TL)	BORÇ KALAN (TL)	ALACAK KALAN (TL)
810	03	01	02	32	Yaz Okulu Gelirleri	4.618,04	4.618,04	0,00	0,00
810	03	01	02	99	Diğer hizmet gelirleri	4.399,32	4.399,32	0,00	0,00
810	04	00	00	00	Alınan Bağış ve Yardımlar ile Özel Gelirler	16.469,00	16.469,00	0,00	0,00
810	04	05	00	00	Proje Yardımları	16.469,00	16.469,00	0,00	0,00
810	04	05	01	00	Cari	16.469,00	16.469,00	0,00	0,00
810	04	05	01	13	YÖK Burs Destekleri	16.469,00	16.469,00	0,00	0,00
830	00	00	00	00	BÜTÇE GİDERLERİ HESABI	183.748.367,53	183.748.367,53	0,00	0,00
830	01	00	00	00	PERSONEL GİDERLERİ	125.322.384,52	125.322.384,52	0,00	0,00
830	01	01	00	00	MEMURLAR	107.697.352,28	107.697.352,28	0,00	0,00
830	01	01	10	00	Temel Maaşlar	36.883.188,15	36.883.188,15	0,00	0,00
830	01	01	10	01	Temel Maaşlar	7.602.571,38	7.602.571,38	0,00	0,00
830	01	01	10	02	Taban Aylığı	29.280.616,77	29.280.616,77	0,00	0,00

830	01	01	20	00	Zamlar ve Tazminatlar	34.817.788,12	34.817.788,12	0,00	0,00
830	01	01	20	01	Zamlar ve Tazminatlar	34.817.788,12	34.817.788,12	0,00	0,00
830	01	01	30	00	Ödenekler	24.832.115,77	24.832.115,77	0,00	0,00
830	01	01	30	01	Ödenekler	24.832.115,77	24.832.115,77	0,00	0,00
830	01	01	40	00	Sosyal Haklar	1.460.018,64	1.460.018,64	0,00	0,00
830	01	01	40	01	Sosyal Haklar	1.460.018,64	1.460.018,64	0,00	0,00
830	01	01	50	00	Ek Çalışma Karşılıkları	9.704.241,60	9.704.241,60	0,00	0,00
830	01	01	50	01	Ek Çalışma Karşılıkları	218.377,56	218.377,56	0,00	0,00
830	01	01	50	03	Ek Ders Ücretleri	9.485.864,04	9.485.864,04	0,00	0,00
830	01	02	00	00	SÖZLEŞMELİ PERSONEL	927.182,63	927.182,63	0,00	0,00
830	01	02	10	00	Ücretler	798.275,62	798.275,62	0,00	0,00
830	01	02	10	01	657 S.K. 4/B Sözleşmeli Personel Ücretleri	350.675,62	350.675,62	0,00	0,00
830	01	02	10	04	Yabancı Uyruklu Sözleşmeli Personelin Ücretleri	447.600,00	447.600,00	0,00	0,00

KESİN MİZAN

Kamu İdaresi Kodu 479
Kamu İdaresi Adı BİLECİK ŞEYH EDEBALI ÜNİVERSİTESİ

Yıl: 2021

Hesap Kodu	Ekonomik Kod1	Ekonomik Kod3	Ekonomik Kod2	Ekonomik Kod4	HESAP ADI	BORÇ (TL)	ALACAK (TL)	BORÇ KALAN (TL)	ALACAK KALAN (TL)
830	01	02	20	00	Zamlar ve Tazminatlar	122.907,35	122.907,35	0,00	0,00
830	01	02	20	01	657 S.K. 4/B Sözleşmeli Personel Zam ve Tazminatları	122.907,35	122.907,35	0,00	0,00
830	01	02	30	00	Ödenekler	1.679,48	1.679,48	0,00	0,00
830	01	02	30	01	657 S.K. 4/B Sözleşmeli Personel Ödenekleri	1.679,48	1.679,48	0,00	0,00
830	01	02	40	00	Sosyal Haklar	4.320,18	4.320,18	0,00	0,00
830	01	02	40	01	657 S.K. 4/B Sözleşmeli Personel Sosyal Hakları	4.320,18	4.320,18	0,00	0,00
830	01	03	00	00	İŞÇİLER	16.288.042,14	16.288.042,14	0,00	0,00
830	01	03	10	00	Ücretler	9.690.224,62	9.690.224,62	0,00	0,00
830	01	03	10	01	Sürekli işçilerin Ücretleri	9.690.224,62	9.690.224,62	0,00	0,00
830	01	03	20	00	İhbar ve Kıdem Tazminatları	159.269,77	159.269,77	0,00	0,00

830	01	03	20	01	Sürekli İşçilerin İhbar ve Kıdem Tazminatları	159.269,77	159.269,77	0,00	0,00
830	01	03	30	00	Sosyal Haklar	4.473.976,33	4.473.976,33	0,00	0,00
830	01	03	30	01	Sürekli İşçilerin Sosyal Hakları	4.473.976,33	4.473.976,33	0,00	0,00
830	01	03	50	00	Ödül ve İkramiyeler	1.964.571,42	1.964.571,42	0,00	0,00
830	01	03	50	01	Sürekli İşçilerin Ödül ve İkramiyeleri	1.964.571,42	1.964.571,42	0,00	0,00
830	01	04	00	00	Geçici Süreli Çalışanlar	409.807,47	409.807,47	0,00	0,00
830	01	04	10	00	Ücretler	409.807,47	409.807,47	0,00	0,00
830	01	04	10	03	Usta Öğreticilere Yapılacak Ödemeler	7.756,97	7.756,97	0,00	0,00
830	01	04	10	04	Kısmi Zamanlı Çalışan Öğrencilerin Ücretleri	373.070,26	373.070,26	0,00	0,00
830	01	04	10	05	Ders Ücreti Karşılığında Görevlendirilenlerin Ücretleri	28.980,24	28.980,24	0,00	0,00
830	02	00	00	00	Sosyal Güvenlik Kurumlarına Devlet Primi Giderleri	18.120.629,33	18.120.629,33	0,00	0,00
830	02	01	00	00	Memurlar	14.109.011,93	14.109.011,93	0,00	0,00
830	02	01	10	00	Sosyal Güvenlik Kurumuna	14.109.011,93	14.109.011,93	0,00	0,00
830	02	01	10	01	Sosyal Güvenlik Primi Ödemeleri	8.477.610,03	8.477.610,03	0,00	0,00
830	02	01	10	02	Sağlık Primi Ödemeleri	5.631.401,90	5.631.401,90	0,00	0,00

KESİN MİZAN

Kamu İdaresi Kodu 479
Kamu İdaresi Adı BİLECİK ŞEYH EDEBALI ÜNİVERSİTESİ

Yıl: 2021

Hesap Kodu	Ekonomik Kod1	Ekonomik Kod3	Ekonomik Kod2	Ekonomik Kod4	HESAP ADI	BORÇ (TL)	ALACAK (TL)	BORÇ KALAN (TL)	ALACAK KALAN (TL)
830	02	02	00	00	Sözleşmeli Personel	172.752,58	172.752,58	0,00	0,00
830	02	02	10	00	Sosyal Güvenlik Kurumuna	172.752,58	172.752,58	0,00	0,00
830	02	02	10	01	Sosyal Güvenlik Primi Ödemeleri	146.302,30	146.302,30	0,00	0,00
830	02	02	10	02	Sağlık Primi Ödemeleri	26.450,28	26.450,28	0,00	0,00
830	02	03	00	00	İşçiler	3.450.419,57	3.450.419,57	0,00	0,00
830	02	03	10	00	Sosyal Güvenlik Kurumuna	3.136.606,37	3.136.606,37	0,00	0,00
830	02	03	10	01	Sosyal Güvenlik Primi Ödemeleri	2.351.675,45	2.351.675,45	0,00	0,00
830	02	03	10	02	Sağlık Primi Ödemeleri	784.930,92	784.930,92	0,00	0,00

830	02	03	40	00	İşsizlik Sigortası Fonuna	313.813,20	313.813,20	0,00	0,00
830	02	03	40	01	İşsizlik Sigortası Fonuna	313.813,20	313.813,20	0,00	0,00
830	02	04	00	00	Geçici Süreli Çalışanlar	388.445,25	388.445,25	0,00	0,00
830	02	04	10	00	Sosyal Güvenlik Kurumuna	376.383,10	376.383,10	0,00	0,00
830	02	04	10	01	Sosyal Güvenlik Primi Ödemeleri	245.029,63	245.029,63	0,00	0,00
830	02	04	10	02	Sağlık Primi Ödemeleri	131.353,47	131.353,47	0,00	0,00
830	02	04	40	00	İşsizlik Sigortası Fonuna	12.062,15	12.062,15	0,00	0,00
830	02	04	40	01	İşsizlik Sigortası Fonuna	12.062,15	12.062,15	0,00	0,00
830	03	00	00	00	Mal ve Hizmet Alım Giderleri	15.930.534,21	15.930.534,21	0,00	0,00
830	03	02	00	00	Tüketime Yönelik Mal ve Malzeme Alımları	13.779.806,95	13.779.806,95	0,00	0,00
830	03	02	10	00	Kırtasiye, Yayın, Baskı ve Büro Malzemesi Alımları	1.511.155,52	1.511.155,52	0,00	0,00
830	03	02	10	01	Kırtasiye Alımları	1.236.426,38	1.236.426,38	0,00	0,00
830	03	02	10	02	Büro Malzemesi Alımları	71.480,36	71.480,36	0,00	0,00
830	03	02	10	03	Periyodik Yayın Alımları	58.748,13	58.748,13	0,00	0,00
830	03	02	10	04	Diğer Yayın Alımları	800,00	800,00	0,00	0,00
830	03	02	10	05	Baskı ve Cilt Giderleri	59.547,86	59.547,86	0,00	0,00
830	03	02	10	90	Diğer Kırtasiye, Yayın, Baskı ve Büro Malzemesi Alımları	84.152,79	84.152,79	0,00	0,00

KESİN MİZAN

Kamu İdaresi Kodu 479
Kamu İdaresi Adı BİLECİK ŞEYH EDEBALI ÜNİVERSİTESİ

Yıl: 2021

Hesap Kodu	Ekonomik Kod1	Ekonomik Kod3	Ekonomik Kod2	Ekonomik Kod4	HESAP ADI	BORÇ (TL)	ALACAK (TL)	BORÇ KALAN (TL)	ALACAK KALAN (TL)
830	03	02	20	00	Su ve Temizlik Malzemesi Alımları	185.749,32	185.749,32	0,00	0,00
830	03	02	20	01	Su Alımları	157.472,61	157.472,61	0,00	0,00
830	03	02	20	02	Temizlik Malzemesi Alımları	28.276,71	28.276,71	0,00	0,00
830	03	02	30	00	Enerji Alımları	5.891.644,28	5.891.644,28	0,00	0,00
830	03	02	30	01	Yakacak Alımları	2.363.219,09	2.363.219,09	0,00	0,00
830	03	02	30	02	Akaryakıt ve Yağ Alımları	103.217,49	103.217,49	0,00	0,00

830	03	02	30	03	Elektrik Alımları	3.385.544,20	3.385.544,20	0,00	0,00
830	03	02	30	90	Diğer Enerji Alımları	39.663,50	39.663,50	0,00	0,00
830	03	02	40	00	Yiyecek, İçecek ve Yem Alımları	3.275.711,25	3.275.711,25	0,00	0,00
830	03	02	40	01	Yiyecek Alımları	3.247.350,83	3.247.350,83	0,00	0,00
830	03	02	40	02	İçecek Alımları	1.404,00	1.404,00	0,00	0,00
830	03	02	40	90	Diğer Yiyecek, İçecek ve Yem Alımları	26.956,42	26.956,42	0,00	0,00
830	03	02	50	00	Giyim ve Kuşam Alımları	35.795,68	35.795,68	0,00	0,00
830	03	02	50	01	Giyecek Alımları	18.314,68	18.314,68	0,00	0,00
830	03	02	50	02	Spor Malzemeleri Alımları	16.572,00	16.572,00	0,00	0,00
830	03	02	50	03	Tören Malzemeleri Alımları	531,00	531,00	0,00	0,00
830	03	02	50	90	Diğer Giyim ve Kuşam Alımları	378,00	378,00	0,00	0,00
830	03	02	60	00	Özel Malzeme Alımları	1.454.461,30	1.454.461,30	0,00	0,00
830	03	02	60	01	Laboratuvar Malzemesi ile Kimyevi ve Temrinlik Malzeme Alımları	1.093.056,94	1.093.056,94	0,00	0,00
830	03	02	60	02	Tıbbi Malzeme ve İlaç Alımları	71.650,07	71.650,07	0,00	0,00
830	03	02	60	03	Zirai Malzeme ve İlaç Alımları	3.082,20	3.082,20	0,00	0,00
830	03	02	60	90	Diğer Özel Malzeme Alımları	286.672,09	286.672,09	0,00	0,00
830	03	02	70	00	Güvenlik ve Savunmaya Yönelik Mal, Malzeme ve Hizmet Alımları, Yapımları ve Giderleri	223.059,67	223.059,67	0,00	0,00
830	03	02	70	09	Güvenlik ve Savunmaya Yönelik Diğer Giderler	247,80	247,80	0,00	0,00
830	03	02	70	11	Güvenlik ve Savunmaya Yönelik Makine-Teçhizat Alımları	161.361,22	161.361,22	0,00	0,00

KESİN MİZAN

Kamu İdaresi Kodu 479
BİLECİK ŞEYH EDEBALI ÜNİVERSİTESİ
Kamu İdaresi Adı

Yıl: 2021

Hesap Kodu	Ekonomik Kod1	Ekonomik Kod2	Ekonomik Kod3	Ekonomik Kod4	HESAP ADI	BORÇ (TL)	ALACAK (TL)	BORÇ KALAN (TL)	ALACAK KALAN (TL)
830	03	02	70	12	Güvenlik ve Savunmaya Yönelik Makine-Teçhizat Büyük Onarımları	26.622,04	26.622,04	0,00	0,00
830	03	02	70	90	Diğer Savunma Mal ve Malzeme Alımları ve Yapımları	34.828,61	34.828,61	0,00	0,00
830	03	02	90	00	Diğer Tüketim Mal ve Malzemesi Alımları	1.202.229,93	1.202.229,93	0,00	0,00

830	03	02	90	01	Bahçe Malzemesi Alımları ile Yapım ve Bakım Giderleri	62.216,14	62.216,14	0,00	0,00
830	03	02	90	90	Diğer Tüketim Mal ve Malzemesi Alımları	1.140.013,79	1.140.013,79	0,00	0,00
830	03	03	00	00	Yolluklar	133.384,70	133.384,70	0,00	0,00
830	03	03	10	00	Geçici Görev Yollukları	95.452,59	95.452,59	0,00	0,00
830	03	03	10	01	Yurtiçi Geçici Görev Yollukları	82.578,52	82.578,52	0,00	0,00
830	03	03	10	03	Yurtdışı Geçici Görev Yollukları	12.874,07	12.874,07	0,00	0,00
830	03	03	20	00	Sürekli Görev Yollukları	37.932,11	37.932,11	0,00	0,00
830	03	03	20	01	Yurtiçi Sürekli Görev Yollukları	37.932,11	37.932,11	0,00	0,00
830	03	04	00	00	Görev Giderleri	53.093,10	53.093,10	0,00	0,00
830	03	04	30	00	Ödenecek Vergi, Resim, Harçlar ve Benzeri Giderler	3.837,18	3.837,18	0,00	0,00
830	03	04	30	01	Vergi Ödemeleri ve Benzeri Giderler	1.000,00	1.000,00	0,00	0,00
830	03	04	30	90	Diğer Vergi, Resim ve Harçlar ve Benzeri Giderler	2.837,18	2.837,18	0,00	0,00
830	03	04	40	00	Kültür Varlıkları Alımı ve Korunması Giderleri	2.927,88	2.927,88	0,00	0,00
830	03	04	40	02	Restorasyon ve Yenileme Giderleri	2.927,88	2.927,88	0,00	0,00
830	03	04	70	00	Mahkeme Harç ve Giderleri	46.328,04	46.328,04	0,00	0,00
830	03	04	70	01	Mahkeme Harç ve Giderleri	46.328,04	46.328,04	0,00	0,00
830	03	05	00	00	Hizmet Alımları	1.401.704,32	1.401.704,32	0,00	0,00
830	03	05	10	00	Genel Hizmet Alımları	812.327,69	812.327,69	0,00	0,00
830	03	05	10	01	Etüt-Proje Bilirkişi Ekspertiz Giderleri	776.000,00	776.000,00	0,00	0,00
830	03	05	10	03	Bilgisayar Hizmet Alım Giderleri	4.450,00	4.450,00	0,00	0,00
830	03	05	10	07	İş Sağlığı ve Güvenliği Hizmeti Alım Giderleri	29.687,95	29.687,95	0,00	0,00
830	03	05	10	90	Diğer Genel Hizmet Alımları	2.189,74	2.189,74	0,00	0,00

KESİN MİZAN

Kamu İdaresi Kodu 479
Kamu İdaresi Adı BİLECİK ŞEYH EDEBALI ÜNİVERSİTESİ

Yıl: 2021

Hesap Kodu	Ekonomik Kod1	Ekonomik Kod2	Ekonomik Kod3	Ekonomik Kod4	HESAP ADI	BORÇ (TL)	ALACAK (TL)	BORÇ KALAN (TL)	ALACAK KALAN (TL)
830	03	05	20	00	Haberleşme Giderleri	78.491,63	78.491,63	0,00	0,00

830	03	05	20	01	Posta ve Telgraf Giderleri	13.934,09	13.934,09	0,00	0,00
830	03	05	20	02	Telefon Abonelik ve Kullanım Ücretleri	61.307,49	61.307,49	0,00	0,00
830	03	05	20	03	İnternet Erişimi Giderleri	1.409,25	1.409,25	0,00	0,00
830	03	05	20	08	Elektronik Sertifika Giderleri	1.840,80	1.840,80	0,00	0,00
830	03	05	30	00	Taşıma Giderleri	29.743,00	29.743,00	0,00	0,00
830	03	05	30	02	Yolcu Taşıma Giderleri	19.440,00	19.440,00	0,00	0,00
830	03	05	30	03	Yük Taşıma Giderleri	2.537,00	2.537,00	0,00	0,00
830	03	05	30	04	Geçiş Ücretleri	1.984,00	1.984,00	0,00	0,00
830	03	05	30	90	Diğer Taşıma Giderleri	5.782,00	5.782,00	0,00	0,00
830	03	05	40	00	Tarifeye Bağlı Ödemeler	111.673,98	111.673,98	0,00	0,00
830	03	05	40	01	İlan Giderleri	103.189,03	103.189,03	0,00	0,00
830	03	05	40	02	Sigorta Giderleri	8.484,95	8.484,95	0,00	0,00
830	03	05	50	00	Kiralar	157.363,60	157.363,60	0,00	0,00
830	03	05	50	02	Taşıt Kiralama Giderleri	110.377,20	110.377,20	0,00	0,00
830	03	05	50	05	Hizmet Binası Kiralama Giderleri	22.736,40	22.736,40	0,00	0,00
830	03	05	50	06	Lojman Kiralama Giderleri	23.050,00	23.050,00	0,00	0,00
830	03	05	50	90	Diğer Kiralama Giderleri	1.200,00	1.200,00	0,00	0,00
830	03	05	90	00	Diğer Hizmet Alımları	212.104,42	212.104,42	0,00	0,00
830	03	05	90	03	Kurslara Katılma ve Eğitim Giderleri	5.950,00	5.950,00	0,00	0,00
830	03	05	90	04	Öğretim Üyesi Yetiştirme Projesi Giderleri	1.038,40	1.038,40	0,00	0,00
830	03	05	90	90	Sınıflandırmaya Girmeyen Diğer Hizmet Alımları	205.116,02	205.116,02	0,00	0,00
830	03	06	00	00	Temsil ve Tanıtma Giderleri	17.414,37	17.414,37	0,00	0,00
830	03	06	10	00	Temsil, Tanıtma ve Ağırılama Giderleri	14.371,26	14.371,26	0,00	0,00
830	03	06	10	01	Temsil, Tanıtma ve Ağırılama Giderleri	14.371,26	14.371,26	0,00	0,00

KESİN MİZAN

Kamu İdaresi Kodu 479
Kamu İdaresi Adı BİLECİK ŞEYH EDEBALI ÜNİVERSİTESİ

Yıl: 2021

Hesap Kodu	Ekonomik Kod1	Ekonomik Kod2	Ekonomik Kod3	Ekonomik Kod4	HESAP ADI	BORÇ (TL)	ALACAK (TL)	BORÇ KALAN (TL)	ALACAK KALAN (TL)
830	03	06	20	00	Toplantı ve Organizasyon Giderleri	3.043,11	3.043,11	0,00	0,00
830	03	06	20	01	Toplantı ve Organizasyon Giderleri	3.043,11	3.043,11	0,00	0,00
830	03	07	00	00	Menkul Mal, Gayrimaddi Hak Alım, Bakım ve Onarım Giderleri	448.472,09	448.472,09	0,00	0,00
830	03	07	10	00	Menkul Mal Alım Giderleri	142.272,77	142.272,77	0,00	0,00
830	03	07	10	01	Büro ve İşyeri Mal ve Malzeme Alımları	63.570,05	63.570,05	0,00	0,00
830	03	07	10	02	Büro ve İşyeri Makine ve Techizat Alımları	41.080,71	41.080,71	0,00	0,00
830	03	07	10	03	Avadanlık ve Yedek Parça Alımları	6.438,00	6.438,00	0,00	0,00
830	03	07	10	90	Diğer Dayanıklı Mal ve Malzeme Alımları	31.184,01	31.184,01	0,00	0,00
830	03	07	20	00	Gayri Maddi Hak Alımları	37.667,84	37.667,84	0,00	0,00
830	03	07	20	01	Bilgisayar Yazılım Alımları ve Yapımları	8.300,00	8.300,00	0,00	0,00
830	03	07	20	02	Fikri Hak Alımları	28.419,12	28.419,12	0,00	0,00
830	03	07	20	90	Diğer Gayri Maddi Hak Alımları	948,72	948,72	0,00	0,00
830	03	07	30	00	Bakım ve Onarım Giderleri	268.531,48	268.531,48	0,00	0,00
830	03	07	30	01	Tefrişat Bakım ve Onarım Giderleri	10.877,58	10.877,58	0,00	0,00
830	03	07	30	02	Makine Teçhizat Bakım ve Onarım Giderleri	78.692,54	78.692,54	0,00	0,00
830	03	07	30	03	Taşıt Bakım ve Onarım Giderleri	32.529,58	32.529,58	0,00	0,00
830	03	07	30	90	Diğer Bakım ve Onarım Giderleri	146.431,78	146.431,78	0,00	0,00
830	03	08	00	00	Gayrimenkul Mal Bakım ve Onarım Giderleri	96.658,68	96.658,68	0,00	0,00
830	03	08	10	00	Hizmet Binası Bakım ve Onarım Giderleri	89.503,99	89.503,99	0,00	0,00
830	03	08	10	01	Büro Bakım ve Onarımı Giderleri	33.893,02	33.893,02	0,00	0,00
830	03	08	10	02	Eğitim ve Öğretim Tesisi Bakım ve Onarımı Giderleri	22.080,99	22.080,99	0,00	0,00
830	03	08	10	90	Diğer Hizmet Binası Bakım ve Onarım Giderleri	33.529,98	33.529,98	0,00	0,00
830	03	08	90	00	Diğer Taşınmaz Yapım, Bakım ve Onarım Giderleri	7.154,69	7.154,69	0,00	0,00

830	03	08	90	01	Diğer Taşınmaz Yapım, Bakım ve Onarım Giderleri	7.154,69	7.154,69	0,00	0,00
830	05	00	00	00	Cari Transferler	3.640.404,30	3.640.404,30	0,00	0,00

KESİN MİZAN

Kamu İdaresi Kodu 479
Kamu İdaresi Adı BİLECİK ŞEYH EDEBALI ÜNİVERSİTESİ

Yıl: 2021

Hesap Kodu	Ekonomik Kod1	Ekonomik Kod2	Ekonomik Kod3	Ekonomik Kod4	HESAP ADI	BORÇ (TL)	ALACAK (TL)	BORÇ KALAN (TL)	ALACAK KALAN (TL)
830	05	01	00	00	Görevlendirme Giderleri	2.986.320,73	2.986.320,73	0,00	0,00
830	05	01	20	00	Sosyal Güvenlik Kurumlarına	2.986.320,73	2.986.320,73	0,00	0,00
830	05	01	20	02	5510 Sayılı Kanunun 4/c Maddesi Kapsamındaki Sigortalılara Vazife Malütlük Ayıkları İle Bunların Hak Sahiplerine Bağlanacak Ölüm Ayıkları Karşılığı Ödenecek Ek Karşılıklar	2.361.000,00	2.361.000,00	0,00	0,00
830	05	01	20	05	Sosyal Güvenlik Kurumuna 5434 Sayılı Kanun Kapsamında Emekli İkramiyeleri Karşılığı Yapılan Ödemeler	625.320,73	625.320,73	0,00	0,00
830	05	03	00	00	Kar Amacı Gütmeyen Kuruluşlara Yapılan Transferler	239.652,57	239.652,57	0,00	0,00
830	05	03	10	00	Kar Amacı Gütmeyen Kuruluşlara	239.652,57	239.652,57	0,00	0,00
830	05	03	10	03	Kamu İşveren Sendikalarına	5.500,00	5.500,00	0,00	0,00
830	05	03	10	05	Memurların Öğle Yemeğine Yardım	234.152,57	234.152,57	0,00	0,00
830	05	04	00	00	Hane Halkı ve İşletmelere Yapılan Transferler	414.431,00	414.431,00	0,00	0,00
830	05	04	10	00	Burslar ve Harçlıklar	414.431,00	414.431,00	0,00	0,00
830	05	04	10	01	Yurtiçi Burslar ve Harçlıklar	414.431,00	414.431,00	0,00	0,00
830	06	00	00	00	Sermaye Giderleri	20.734.263,67	20.734.263,67	0,00	0,00
830	06	01	00	00	Mamul Mal Alımları	8.447.602,42	8.447.602,42	0,00	0,00
830	06	01	10	00	Büro ve İşyeri Mefruşatı Alımları	1.701.869,50	1.701.869,50	0,00	0,00
830	06	01	10	01	Büro Mefruşatı Alımları	193.441,46	193.441,46	0,00	0,00
830	06	01	10	02	İşyeri Mefruşatı Alımları	5.130,00	5.130,00	0,00	0,00
830	06	01	10	03	Okul Mefruşatı Alımları	12.460,80	12.460,80	0,00	0,00
830	06	01	10	90	Diğer Mefruşat Alımları	1.490.837,24	1.490.837,24	0,00	0,00
830	06	01	20	00	Büro ve İşyeri Makine Teçhizat Alımları	3.964.596,62	3.964.596,62	0,00	0,00

830	06	01	20	02	Bilgisayar Alımları	4.954,81	4.954,81	0,00	0,00
830	06	01	20	04	Laboratuar Cihazı Alımları	66.385,20	66.385,20	0,00	0,00
830	06	01	20	05	İşyeri Makine Teçhizat Alımları	13.638,44	13.638,44	0,00	0,00
830	06	01	20	90	Diğer Makine Teçhizat Alımları	3.879.618,17	3.879.618,17	0,00	0,00
830	06	01	30	00	Avadanlık Alımları	2.389.034,20	2.389.034,20	0,00	0,00
830	06	01	30	01	Tamir Bakım Aleti Alımları	32.540,62	32.540,62	0,00	0,00

KESİN MİZAN

Kamu İdaresi Kodu 479
BİLECİK ŞEYH EDEBALI ÜNİVERSİTESİ
Kamu İdaresi Adı

Yıl: 2021

Hesap Kodu	Ekonomik Kod1	Ekonomik Kod2	Ekonomik Kod3	HESAP ADI	BORÇ (TL)	ALACAK (TL)	BORÇ KALAN (TL)	ALACAK KALAN (TL)	
830	06	01	30	02	Atölye Gereçleri Alımları	2.285.600,72	2.285.600,72	0,00	0,00
830	06	01	30	04	Laboratuvar Gereçleri Alımları	23.858,06	23.858,06	0,00	0,00
830	06	01	30	90	Diğer Avadanlık Alımları	47.034,80	47.034,80	0,00	0,00
830	06	01	40	00	Taşıtlar Alımları	10.384,00	10.384,00	0,00	0,00
830	06	01	40	03	Deniz ve Suyolu Taşıtları Alımları	10.384,00	10.384,00	0,00	0,00
830	06	01	50	00	İş Makinası ve Taşınır Tesis Alımları	11.340,00	11.340,00	0,00	0,00
830	06	01	50	02	Hareketli İş Makinası Alımları	11.340,00	11.340,00	0,00	0,00
830	06	01	60	00	Yayın Alımları ve Yapımları	143.906,14	143.906,14	0,00	0,00
830	06	01	60	03	Elektronik Ortamda Yayın Alımları ve Yapımları	143.906,14	143.906,14	0,00	0,00
830	06	01	70	00	Kültür Varlığı Yapımları, Alımları ve Korunması Giderleri	226.471,96	226.471,96	0,00	0,00
830	06	01	70	90	Diğer Kültür Varlığı Yapım, Alım ve Korunması Giderleri	226.471,96	226.471,96	0,00	0,00
830	06	03	00	00	Gayri Maddi Hak Alımları	306.698,82	306.698,82	0,00	0,00
830	06	03	10	00	Bilgisayar Yazılımı Alımları	259.140,42	259.140,42	0,00	0,00
830	06	03	10	01	Bilgisayar Yazılımı Alımları	259.140,42	259.140,42	0,00	0,00
830	06	03	30	00	Lisans Alımları	47.558,40	47.558,40	0,00	0,00
830	06	03	30	01	Lisans Alımları	47.558,40	47.558,40	0,00	0,00

830	06	0	00	00	Gayrimenkul Sermaye Üretim Giderleri	8.800.233,97	8.800.233,97	0,00	0,00	
		5								
830	06	0	10	00	Müşavir Firma ve Kişilere Ödemeler	99.946,00	99.946,00	0,00	0,00	
		5								
830	06	0	10	01	Proje Giderleri	55.696,00	55.696,00	0,00	0,00	
		5								
830	06	0	10	90	Müşavir Firma ve Kişilere Diğer Ödemeler	44.250,00	44.250,00	0,00	0,00	
		5								
830	06	0	70	00	Müteahhitlik Giderleri	8.700.287,97	8.700.287,97	0,00	0,00	
		5								
830	06	0	70	01	Hizmet Binası Yapım Giderleri	7.557.100,70	7.557.100,70	0,00	0,00	
		5								
830	06	0	70	90	Diğer Müteahhitlik Giderleri	1.143.187,27	1.143.187,27	0,00	0,00	
		5								
830	06	0	00	00	Menkul Malların Büyük Onarım Giderleri	112.724,90	112.724,90	0,00	0,00	
		6								
830	06	0	20	00	Malzeme Giderleri	12.980,00	12.980,00	0,00	0,00	
		6								

KESİN MİZAN

Kamu İdaresi Kodu 479
Kamu İdaresi Adı BİLECİK ŞEYH EDEBALI ÜNİVERSİTESİ

Yıl: 2021

Hesap Kodu	Ekonomik Kod1	Ekonomik Kod2	Ekonomik Kod3	Ekonomik Kod4	HESAP ADI	BORÇ (TL)	ALACAK (TL)	BORÇ KALAN (TL)	ALACAK KALAN (TL)
830	06	06	20	01	Malzeme Giderleri	12.980,00	12.980,00	0,00	0,00
830	06	06	90	00	Menkul Malların Diğer Büyük Onarım Giderleri	99.744,90	99.744,90	0,00	0,00
830	06	06	90	01	Menkul Malların Diğer Büyük Onarım Giderleri	99.744,90	99.744,90	0,00	0,00
830	06	07	00	00	Gayrimenkul Büyük Onarım Giderleri	3.067.003,56	3.067.003,56	0,00	0,00
830	06	07	10	00	Müşavir Firma ve Kişilere Ödemeler	161.660,00	161.660,00	0,00	0,00
830	06	07	10	01	Proje Giderleri	161.660,00	161.660,00	0,00	0,00
830	06	07	20	00	Malzeme Giderleri	118.392,11	118.392,11	0,00	0,00
830	06	07	20	01	İnşaat Malzemesi Giderleri	34.838,91	34.838,91	0,00	0,00
830	06	07	20	02	Elektrik Tesisatı Giderleri	83.496,80	83.496,80	0,00	0,00
830	06	07	20	90	Diğer Malzeme Giderleri	56,40	56,40	0,00	0,00
830	06	07	70	00	Müteahhitlik Giderleri	2.202.158,38	2.202.158,38	0,00	0,00
830	06	07	70	01	Hizmet Binası Büyük Onarım Giderleri	2.017.459,75	2.017.459,75	0,00	0,00

830	06	07	70	02	Hizmet Tesisi Büyük Onarım Giderleri	2.224,03	2.224,03	0,00	0,00
830	06	07	70	05	Gemi Büyük Onarım Giderleri	17.173,93	17.173,93	0,00	0,00
830	06	07	70	90	Diğer Müteahhitlik Giderleri	165.300,67	165.300,67	0,00	0,00
830	06	07	90	00	Diğer Gayrimenkul Büyük Onarım Giderleri	584.793,07	584.793,07	0,00	0,00
830	06	07	90	01	Diğer Gayrimenkul Büyük Onarım Giderleri	584.793,07	584.793,07	0,00	0,00
830	07	00	00	00	Sermaye Transferleri	151,50	151,50	0,00	0,00
830	07	01	00	00	Kurum, İşletme ve Hanehalkına Yapılan Sermaye Transferleri	151,50	151,50	0,00	0,00
830	07	01	90	00	Diğer Kurum, İşletme ve Hane Halkına Yapılan Sermaye Transferleri	151,50	151,50	0,00	0,00
830	07	01	90	05	Özel Teşebbüslere	151,50	151,50	0,00	0,00
835	00	00	00	00	GİDER YANSITMA HESAPLARI	183.748.367,53	183.748.367,53	0,00	0,00
895	00	00	00	00	BÜTÇE UYGULAMA SONUÇLARI HESABI	354.841.038,02	354.841.038,02	0,00	0,00
900	00	00	00	00	GÖNDERİLECEK BÜTÇE ÖDENEKLERİ HESABI	222.665.683,83	222.665.683,83	0,00	0,00
900	01	00	00	00	Personel Giderleri	145.489.175,53	145.489.175,53	0,00	0,00

KESİN MİZAN

Kamu İdaresi Kodu 479
Kamu İdaresi Adı BİLECİK ŞEYH EDEBALI ÜNİVERSİTESİ

Yıl: 2021

Hesap Kodu	Ekonomik Kod1	Ekonomik Kod2	Ekonomik Kod3	Ekonomik Kod4	HESAP ADI	BORÇ (TL)	ALACAK (TL)	BORÇ KALAN (TL)	ALACAK KALAN (TL)
900	01	01	00	00	Memurlar	124.674.544,53	124.674.544,53	0,00	0,00
900	01	02	00	00	Sözleşmeli Personel	1.860.233,20	1.860.233,20	0,00	0,00
900	01	03	00	00	İşçiler	17.746.369,27	17.746.369,27	0,00	0,00
900	01	04	00	00	Geçici Süreli Çalışanlar	1.208.028,53	1.208.028,53	0,00	0,00
900	02	00	00	00	Sosyal Güvenlik Kurumlarına Devlet Primi Giderleri	20.662.383,76	20.662.383,76	0,00	0,00
900	02	01	00	00	Memurlar	16.398.188,14	16.398.188,14	0,00	0,00
900	02	02	00	00	Sözleşmeli Personel	249.520,49	249.520,49	0,00	0,00
900	02	03	00	00	İşçiler	3.579.580,43	3.579.580,43	0,00	0,00
900	02	04	00	00	Geçici Süreli Çalışanlar	435.094,70	435.094,70	0,00	0,00
900	03	00	00	00	Mal ve Hizmet Alım Giderleri	19.037.188,81	19.037.188,81	0,00	0,00

900	03	02	00	00	Tüketime Yönelik Mal ve Malzeme Alımları	15.575.299,85	15.575.299,85	0,00	0,00
900	03	03	00	00	Yolluklar	573.285,30	573.285,30	0,00	0,00
900	03	04	00	00	Görev Giderleri	81.504,90	81.504,90	0,00	0,00
900	03	05	00	00	Hizmet Alımları	1.933.962,68	1.933.962,68	0,00	0,00
900	03	06	00	00	Temsil ve Tanıtma Giderleri	22.585,63	22.585,63	0,00	0,00
900	03	07	00	00	Menkul Mal, Gayrimaddi Hak Alım, Bakım ve Onarım	643.209,13	643.209,13	0,00	0,00
900	03	08	00	00	Gayrimenkul Mal Bakım ve Onarım Giderleri	207.341,32	207.341,32	0,00	0,00
900	05	00	00	00	Cari Transferler	4.401.737,70	4.401.737,70	0,00	0,00
900	05	01	00	00	Görevlendirme Giderleri	2.986.321,27	2.986.321,27	0,00	0,00
900	05	03	00	00	Kar Amacı Gütmeyen Kuruluşlara Yapılan Transferler	902.347,43	902.347,43	0,00	0,00
900	05	04	00	00	Hane Halkı ve İşletmelere Yapılan Transferler	513.069,00	513.069,00	0,00	0,00
900	06	00	00	00	Sermaye Giderleri	33.075.046,53	33.075.046,53	0,00	0,00
900	06	01	00	00	Mamul Mal Alımları	11.561.707,78	11.561.707,78	0,00	0,00
900	06	03	00	00	Gayri Maddi Hak Alımları	693.301,18	693.301,18	0,00	0,00
900	06	05	00	00	Gayrimenkul Sermaye Üretim Giderleri	15.399.766,03	15.399.766,03	0,00	0,00

KESİN MİZAN

Kamu İdaresi Kodu 479
Kamu İdaresi Adı BİLECİK ŞEYH EDEBALI ÜNİVERSİTESİ

Yıl: 2021

Hesap Kodu	Ekonomik Kod1	Ekonomik Kod2	Ekonomik Kod3	Ekonomik Kod4	HESAP ADI	BORÇ (TL)	ALACAK (TL)	BORÇ KALAN (TL)	ALACAK KALAN (TL)
900	06	06	00	00	Menkul Malların Büyük Onarım Giderleri	487.275,10	487.275,10	0,00	0,00
900	06	07	00	00	Gayrimenkul Büyük Onarım Giderleri	4.932.996,44	4.932.996,44	0,00	0,00
900	07	00	00	00	Sermaye Transferleri	151,50	151,50	0,00	0,00
900	07	01	00	00	Kurum, İşletme ve Hanehalkına Yapılan Sermaye Transferleri	151,50	151,50	0,00	0,00
901	00	00	00	00	BÜTÇE ÖDENEKLERİ HESABI	201.997.177,27	201.997.177,27	0,00	0,00
901	01	00	00	00	Bütçe Başlangıç Ödeneği	158.175.000,00	158.175.000,00	0,00	0,00
901	01	01	00	00	Personel Giderleri	104.399.000,00	104.399.000,00	0,00	0,00
901	01	01	01	00	Memurlar	88.645.000,00	88.645.000,00	0,00	0,00

901	01	01	02	00	Sözleşmeli Personel	1.333.000,00	1.333.000,00	0,00	0,00
901	01	01	03	00	İşçiler	13.638.000,00	13.638.000,00	0,00	0,00
901	01	01	04	00	Geçici Süreli Çalışanlar	783.000,00	783.000,00	0,00	0,00
901	01	02	00	00	Sosyal Güvenlik Kurumlarına Devlet Primi Giderleri	14.768.000,00	14.768.000,00	0,00	0,00
901	01	02	01	00	Memurlar	11.805.000,00	11.805.000,00	0,00	0,00
901	01	02	02	00	Sözleşmeli Personel	202.000,00	202.000,00	0,00	0,00
901	01	02	03	00	İşçiler	2.605.000,00	2.605.000,00	0,00	0,00
901	01	02	04	00	Geçici Süreli Çalışanlar	156.000,00	156.000,00	0,00	0,00
901	01	03	00	00	Mal ve Hizmet Alım Giderleri	9.788.000,00	9.788.000,00	0,00	0,00
901	01	03	02	00	Tüketime Yönelik Mal ve Malzeme Alımları	8.135.000,00	8.135.000,00	0,00	0,00
901	01	03	03	00	Yolluklar	344.000,00	344.000,00	0,00	0,00
901	01	03	04	00	Görev Giderleri	26.000,00	26.000,00	0,00	0,00
901	01	03	05	00	Hizmet Alımları	609.000,00	609.000,00	0,00	0,00
901	01	03	06	00	Temsil ve Tanıtma Giderleri	20.000,00	20.000,00	0,00	0,00
901	01	03	07	00	Menkul Mal, Gayrimaddi Hak Alım, Bakım ve Onarım	502.000,00	502.000,00	0,00	0,00
901	01	03	08	00	Gayrimenkul Mal Bakım ve Onarım Giderleri	152.000,00	152.000,00	0,00	0,00
901	01	05	00	00	Cari Transferler	3.320.000,00	3.320.000,00	0,00	0,00

KESİN MİZAN

Kamu İdaresi Kodu 479
Kamu İdaresi Adı BİLECİK ŞEYH EDEBALI ÜNİVERSİTESİ

Yıl: 2021

Hesap Kodu	Ekonomik Kod1	Ekonomik Kod2	Ekonomik Kod3	Ekonomik Kod4	HESAP ADI	BORÇ (TL)	ALACAK (TL)	BORÇ KALAN (TL)	ALACAK KALAN (TL)
901	01	05	01	00	Görevlendirme Giderleri	2.749.000,00	2.749.000,00	0,00	0,00
901	01	05	03	00	Kar Amacı Gütmeyen Kuruluşlara Yapılan Transferler	571.000,00	571.000,00	0,00	0,00
901	01	06	00	00	Sermaye Giderleri	25.900.000,00	25.900.000,00	0,00	0,00
901	01	06	01	00	Mamul Mal Alımları	9.000.000,00	9.000.000,00	0,00	0,00
901	01	06	03	00	Gayri Maddi Hak Alımları	500.000,00	500.000,00	0,00	0,00
901	01	06	05	00	Gayrimenkul Sermaye Üretim Giderleri	12.100.000,00	12.100.000,00	0,00	0,00

901	01	06	06	00	Menkul Malların Büyük Onarım Giderleri	300.000,00	300.000,00	0,00	0,00
901	01	06	07	00	Gayrimenkul Büyük Onarım Giderleri	4.000.000,00	4.000.000,00	0,00	0,00
901	11	00	00	00	Kurum İçi Aktarmalarla Eklenen Ödenek	3.203.159,00	3.203.159,00	0,00	0,00
901	11	01	00	00	Personel Giderleri	2.390.108,00	2.390.108,00	0,00	0,00
901	11	01	01	00	Memurlar	2.090.108,00	2.090.108,00	0,00	0,00
901	11	01	03	00	İşçiler	300.000,00	300.000,00	0,00	0,00
901	11	02	00	00	Sosyal Güvenlik Kurumlarına Devlet Primi Giderleri	575.730,00	575.730,00	0,00	0,00
901	11	02	01	00	Memurlar	256.730,00	256.730,00	0,00	0,00
901	11	02	03	00	İşçiler	64.000,00	64.000,00	0,00	0,00
901	11	02	04	00	Geçici Süreli Çalışanlar	255.000,00	255.000,00	0,00	0,00
901	11	05	00	00	Cari Transferler	237.321,00	237.321,00	0,00	0,00
901	11	05	01	00	Görevlendirme Giderleri	237.321,00	237.321,00	0,00	0,00
901	12	00	00	00	Kurum İçi Aktarmalarla Düşülen Ödenek	3.203.159,00	3.203.159,00	0,00	0,00
901	12	01	00	00	Personel Giderleri	2.416.034,00	2.416.034,00	0,00	0,00
901	12	01	01	00	Memurlar	1.351.364,00	1.351.364,00	0,00	0,00
901	12	01	02	00	Sözleşmeli Personel	405.817,00	405.817,00	0,00	0,00
901	12	01	03	00	İşçiler	300.000,00	300.000,00	0,00	0,00
901	12	01	04	00	Geçici Süreli Çalışanlar	358.853,00	358.853,00	0,00	0,00
901	12	02	00	00	Sosyal Güvenlik Kurumlarına Devlet Primi Giderleri	543.804,00	543.804,00	0,00	0,00

KESİN MİZAN

Kamu İdaresi Kodu 479
BİLECİK ŞEYH EDEBALI ÜNİVERSİTESİ
Kamu İdaresi Adı

Yıl: 2021

Hesap Kodu	Ekonomik Kod1	Ekonomik Kod2	Ekonomik Kod3	Ekonomik Kod4	HESAP ADI	BORÇ (TL)	ALACAK (TL)	BORÇ KALAN (TL)	ALACAK KALAN (TL)
901	12	02	01	00	Memurlar	431.671,00	431.671,00	0,00	0,00
901	12	02	02	00	Sözleşmeli Personel	29.246,00	29.246,00	0,00	0,00
901	12	02	03	00	İşçiler	64.000,00	64.000,00	0,00	0,00

901	12	02	04	00	Geçici Süreli Çalışanlar	18.887,00	18.887,00	0,00	0,00
901	12	03	00	00	Mal ve Hizmet Alım Giderleri	6.000,00	6.000,00	0,00	0,00
901	12	03	02	00	Tüketime Yönelik Mal ve Malzeme Alımları	6.000,00	6.000,00	0,00	0,00
901	12	05	00	00	Cari Transferler	237.321,00	237.321,00	0,00	0,00
901	12	05	03	00	Kar Amacı Gütmeyen Kuruluşlara Yapılan Transferler	237.321,00	237.321,00	0,00	0,00
901	13	00	00	00	Yedek Ödenekten Aktarmalarla Eklenen Ödenek	19.397.000,00	19.397.000,00	0,00	0,00
901	13	01	00	00	Personel Giderleri	16.835.000,00	16.835.000,00	0,00	0,00
901	13	01	01	00	Memurlar	14.184.000,00	14.184.000,00	0,00	0,00
901	13	01	03	00	İşçiler	2.651.000,00	2.651.000,00	0,00	0,00
901	13	02	00	00	Sosyal Güvenlik Kurumlarına Devlet Primi Giderleri	2.562.000,00	2.562.000,00	0,00	0,00
901	13	02	01	00	Memurlar	1.716.000,00	1.716.000,00	0,00	0,00
901	13	02	03	00	İşçiler	846.000,00	846.000,00	0,00	0,00
901	15	00	00	00	Yılı İçinde Eklenen Ödenek	9.144.315,31	9.144.315,31	0,00	0,00
901	15	01	00	00	Personel Giderleri	168.069,81	168.069,81	0,00	0,00
901	15	01	01	00	Memurlar	168.069,81	168.069,81	0,00	0,00
901	15	02	00	00	Sosyal Güvenlik Kurumlarına Devlet Primi Giderleri	2.000,00	2.000,00	0,00	0,00
901	15	02	01	00	Memurlar	2.000,00	2.000,00	0,00	0,00
901	15	03	00	00	Mal ve Hizmet Alım Giderleri	7.511.544,00	7.511.544,00	0,00	0,00
901	15	03	02	00	Tüketime Yönelik Mal ve Malzeme Alımları	6.449.235,00	6.449.235,00	0,00	0,00
901	15	03	04	00	Görev Giderleri	41.299,00	41.299,00	0,00	0,00
901	15	03	05	00	Hizmet Alımları	996.760,00	996.760,00	0,00	0,00
901	15	03	07	00	Menkul Mal, Gayrimaddi Hak Alım, Bakım ve Onarım	24.250,00	24.250,00	0,00	0,00

KESİN MİZAN

Kamu İdaresi Kodu 479
Kamu İdaresi Adı BİLECİK ŞEYH EDEBALI ÜNİVERSİTESİ

Yıl: 2021

Hesap Kodu	Ekonomik Kod1	Ekonomik Kod2	Ekonomik Kod3	Ekonomik Kod4	HESAP ADI	BORÇ (TL)	ALACAK (TL)	BORÇ KALAN (TL)	ALACAK KALAN (TL)
901	15	05	00	00	Cari Transferler	462.550,00	462.550,00	0,00	0,00

901	15	05	04	00	Hane Halkı ve İşletmelere Yapılan Transferler	462.550,00	462.550,00	0,00	0,00
901	15	06	00	00	Sermaye Giderleri	1.000.000,00	1.000.000,00	0,00	0,00
901	15	06	01	00	Mamul Mal Alımları	1.000.000,00	1.000.000,00	0,00	0,00
901	15	07	00	00	Sermaye Transferleri	151,50	151,50	0,00	0,00
901	15	07	01	00	Kurum, İşletme ve Hanehalkına Yapılan Sermaye Transferleri	151,50	151,50	0,00	0,00
901	17	00	00	00	Yılı İçinde Eklenen Özel Ödenek/Şartlı Bağış ve Yardım	50.000,00	50.000,00	0,00	0,00
901	17	03	00	00	Mal ve Hizmet Alım Giderleri	50.000,00	50.000,00	0,00	0,00
901	17	03	05	00	Hizmet Alımları	50.000,00	50.000,00	0,00	0,00
901	25	00	00	00	Yıl Sonunda İptal Edilen Ödenek	8.824.543,96	8.824.543,96	0,00	0,00
901	25	01	00	00	Personel Giderleri	974.223,23	974.223,23	0,00	0,00
901	25	01	01	00	Memurlar	958.925,47	958.925,47	0,00	0,00
901	25	01	02	00	Sözleşmeli Personel	0,37	0,37	0,00	0,00
901	25	01	03	00	İşçiler	957,86	957,86	0,00	0,00
901	25	01	04	00	Geçici Süreli Çalışanlar	14.339,53	14.339,53	0,00	0,00
901	25	02	00	00	Sosyal Güvenlik Kurumlarına Devlet Primi Giderleri	6.653,69	6.653,69	0,00	0,00
901	25	02	01	00	Memurlar	864,14	864,14	0,00	0,00
901	25	02	02	00	Sözleşmeli Personel	1,42	1,42	0,00	0,00
901	25	02	03	00	İşçiler	580,43	580,43	0,00	0,00
901	25	02	04	00	Geçici Süreli Çalışanlar	5.207,70	5.207,70	0,00	0,00
901	25	03	00	00	Mal ve Hizmet Alım Giderleri	1.526.474,81	1.526.474,81	0,00	0,00
901	25	03	02	00	Tüketime Yönelik Mal ve Malzeme Alımları	938.564,85	938.564,85	0,00	0,00
901	25	03	03	00	Yolluklar	210.615,30	210.615,30	0,00	0,00
901	25	03	04	00	Görev Giderleri	14.205,90	14.205,90	0,00	0,00
901	25	03	05	00	Hizmet Alımları	223.702,68	223.702,68	0,00	0,00

KESİN MİZAN

Kamu İdaresi Kodu 479
 Kamu İdaresi Adı BİLECİK ŞEYH EDEBALI ÜNİVERSİTESİ

Yıl: 2021

Hesap Kodu	Ekonomik Kod1	Ekonomik Kod3	Ekonomik Kod2	Ekonomik Kod4	HESAP ADI	BORÇ (TL)	ALACAK (TL)	BORÇ KALAN (TL)	ALACAK KALAN (TL)
901	25	03	06	00	Temsil ve Tanıtma Giderleri	2.585,63	2.585,63	0,00	0,00
901	25	03	07	00	Menkul Mal, Gayrimaddi Hak Alım, Bakım ve Onarım	81.459,13	81.459,13	0,00	0,00
901	25	03	08	00	Gayrimenkul Mal Bakım ve Onarım Giderleri	55.341,32	55.341,32	0,00	0,00
901	25	05	00	00	Cari Transferler	142.145,70	142.145,70	0,00	0,00
901	25	05	01	00	Görevlendirme Giderleri	0,27	0,27	0,00	0,00
901	25	05	03	00	Kar Amacı Gütmeyen Kuruluşlara Yapılan Transferler	94.026,43	94.026,43	0,00	0,00
901	25	05	04	00	Hane Halkı ve İşletmelere Yapılan Transferler	48.119,00	48.119,00	0,00	0,00
901	25	06	00	00	Sermaye Giderleri	6.175.046,53	6.175.046,53	0,00	0,00
901	25	06	01	00	Mamul Mal Alımları	1.561.707,78	1.561.707,78	0,00	0,00
901	25	06	03	00	Gayri Maddi Hak Alımları	193.301,18	193.301,18	0,00	0,00
901	25	06	05	00	Gayrimenkul Sermaye Üretim Giderleri	3.299.766,03	3.299.766,03	0,00	0,00
901	25	06	06	00	Menkul Malların Büyük Onarım Giderleri	187.275,10	187.275,10	0,00	0,00
901	25	06	07	00	Gayrimenkul Büyük Onarım Giderleri	932.996,44	932.996,44	0,00	0,00
902	00	00	00	00	BÜTÇE ÖDENEK HAREKETLERİ HESABI	210.585.980,87	210.585.980,87	0,00	0,00
902	01	00	00	00	Personel Giderleri	142.097.918,30	142.097.918,30	0,00	0,00
902	01	01	00	00	Memurlar	122.363.255,06	122.363.255,06	0,00	0,00
902	01	02	00	00	Sözleşmeli Personel	1.454.415,83	1.454.415,83	0,00	0,00
902	01	03	00	00	İşçiler	17.445.411,41	17.445.411,41	0,00	0,00
902	01	04	00	00	Geçici Süreli Çalışanlar	834.836,00	834.836,00	0,00	0,00
902	02	00	00	00	Sosyal Güvenlik Kurumlarına Devlet Primi Giderleri	20.110.926,07	20.110.926,07	0,00	0,00
902	02	01	00	00	Memurlar	15.964.653,00	15.964.653,00	0,00	0,00
902	02	02	00	00	Sözleşmeli Personel	220.273,07	220.273,07	0,00	0,00
902	02	03	00	00	İşçiler	3.515.000,00	3.515.000,00	0,00	0,00

902	02	04	00	00	Geçici Süreli Çalışanlar	411.000,00	411.000,00	0,00	0,00
902	03	00	00	00	Mal ve Hizmet Alım Giderleri	17.454.714,00	17.454.714,00	0,00	0,00

KESİN MİZAN

Kamu İdaresi Kodu 479
Kamu İdaresi Adı BİLECİK ŞEYH EDEBALI ÜNİVERSİTESİ

Yıl: 2021

Hesap Kodu	Ekonomik Kod1	Ekonomik Kod2	Ekonomik Kod3	Ekonomik Kod4	HESAP ADI	BORÇ (TL)	ALACAK (TL)	BORÇ KALAN (TL)	ALACAK KALAN (TL)
902	03	02	00	00	Tüketime Yönelik Mal ve Malzeme Alımları	14.630.735,00	14.630.735,00	0,00	0,00
902	03	03	00	00	Yolluklar	362.670,00	362.670,00	0,00	0,00
902	03	04	00	00	Görev Giderleri	67.299,00	67.299,00	0,00	0,00
902	03	05	00	00	Hizmet Alımları	1.660.260,00	1.660.260,00	0,00	0,00
902	03	06	00	00	Temsil ve Tanıtma Giderleri	20.000,00	20.000,00	0,00	0,00
902	03	07	00	00	Menkul Mal, Gayrimaddi Hak Alım, Bakım ve Onarım	561.750,00	561.750,00	0,00	0,00
902	03	08	00	00	Gayrimenkul Mal Bakım ve Onarım Giderleri	152.000,00	152.000,00	0,00	0,00
902	05	00	00	00	Cari Transferler	4.022.271,00	4.022.271,00	0,00	0,00
902	05	01	00	00	Görevlendirme Giderleri	2.986.321,00	2.986.321,00	0,00	0,00
902	05	03	00	00	Kar Amacı Gütmeyen Kuruluşlara Yapılan Transferler	571.000,00	571.000,00	0,00	0,00
902	05	04	00	00	Hane Halkı ve İşletmelere Yapılan Transferler	464.950,00	464.950,00	0,00	0,00
902	06	00	00	00	Sermaye Giderleri	26.900.000,00	26.900.000,00	0,00	0,00
902	06	01	00	00	Mamul Mal Alımları	10.000.000,00	10.000.000,00	0,00	0,00
902	06	03	00	00	Gayri Maddi Hak Alımları	500.000,00	500.000,00	0,00	0,00
902	06	05	00	00	Gayrimenkul Sermaye Üretim Giderleri	12.100.000,00	12.100.000,00	0,00	0,00
902	06	06	00	00	Menkul Malların Büyük Onarım Giderleri	300.000,00	300.000,00	0,00	0,00
902	06	07	00	00	Gayrimenkul Büyük Onarım Giderleri	4.000.000,00	4.000.000,00	0,00	0,00
902	07	00	00	00	Sermaye Transferleri	151,50	151,50	0,00	0,00
902	07	01	00	00	Kurum, İşletme ve Hanehalkına Yapılan Sermaye Transferleri	151,50	151,50	0,00	0,00
903	00	00	00	00	KULLANILACAK ÖDENEKLER HESABI	216.444.577,05	216.444.577,05	0,00	0,00

903	01	00	00	00	Personel Giderleri	147.019.382,24	147.019.382,24	0,00	0,00
903	01	01	00	00	Memurlar	127.284.719,00	127.284.719,00	0,00	0,00
903	01	02	00	00	Sözleşmeli Personel	1.454.415,83	1.454.415,83	0,00	0,00
903	01	03	00	00	İşçiler	17.445.411,41	17.445.411,41	0,00	0,00
903	01	04	00	00	Geçici Süreli Çalışanlar	834.836,00	834.836,00	0,00	0,00

KESİN MİZAN

Kamu İdaresi Kodu 479
BİLECİK ŞEYH EDEBALI ÜNİVERSİTESİ
Kamu İdaresi Adı

Yıl: 2021

Hesap Kodu	Ekonomik Kod1	Ekonomik Kod2	Ekonomik Kod3	Ekonomik Kod4	HESAP ADI	BORÇ (TL)	ALACAK (TL)	BORÇ KALAN (TL)	ALACAK KALAN (TL)
903	02	00	00	00	Sosyal Güvenlik Kurumlarına Devlet Primi Giderleri	20.875.283,09	20.875.283,09	0,00	0,00
903	02	01	00	00	Memurlar	16.727.470,07	16.727.470,07	0,00	0,00
903	02	02	00	00	Sözleşmeli Personel	220.273,07	220.273,07	0,00	0,00
903	02	03	00	00	İşçiler	3.515.000,00	3.515.000,00	0,00	0,00
903	02	04	00	00	Geçici Süreli Çalışanlar	412.539,95	412.539,95	0,00	0,00
903	03	00	00	00	Mal ve Hizmet Alım Giderleri	17.618.179,02	17.618.179,02	0,00	0,00
903	03	02	00	00	Tüketime Yönelik Mal ve Malzeme Alımları	14.770.871,80	14.770.871,80	0,00	0,00
903	03	03	00	00	Yolluklar	362.670,00	362.670,00	0,00	0,00
903	03	04	00	00	Görev Giderleri	67.299,00	67.299,00	0,00	0,00
903	03	05	00	00	Hizmet Alımları	1.679.907,00	1.679.907,00	0,00	0,00
903	03	06	00	00	Temsil ve Tanıtma Giderleri	20.000,00	20.000,00	0,00	0,00
903	03	07	00	00	Menkul Mal, Gayrimaddi Hak Alım, Bakım ve Onarım	565.431,22	565.431,22	0,00	0,00
903	03	08	00	00	Gayrimenkul Mal Bakım ve Onarım Giderleri	152.000,00	152.000,00	0,00	0,00
903	05	00	00	00	Cari Transferler	4.022.271,00	4.022.271,00	0,00	0,00
903	05	01	00	00	Görevlendirme Giderleri	2.986.321,00	2.986.321,00	0,00	0,00
903	05	03	00	00	Kar Amacı Gütmeyen Kuruluşlara Yapılan Transferler	571.000,00	571.000,00	0,00	0,00
903	05	04	00	00	Hane Halkı ve İşletmelere Yapılan Transferler	464.950,00	464.950,00	0,00	0,00
903	06	00	00	00	Sermaye Giderleri	26.909.310,20	26.909.310,20	0,00	0,00

903	06	01	00	00	Mamul Mal Alımları	10.009.310,20	10.009.310,20	0,00	0,00
903	06	03	00	00	Gayri Maddi Hak Alımları	500.000,00	500.000,00	0,00	0,00
903	06	05	00	00	Gayrimenkul Sermaye Üretim Giderleri	12.100.000,00	12.100.000,00	0,00	0,00
903	06	06	00	00	Menkul Malların Büyük Onarım Giderleri	300.000,00	300.000,00	0,00	0,00
903	06	07	00	00	Gayrimenkul Büyük Onarım Giderleri	4.000.000,00	4.000.000,00	0,00	0,00
903	07	00	00	00	Sermaye Transferleri	151,50	151,50	0,00	0,00
903	07	01	00	00	Kurum, İşletme ve Hanehalkına Yapılan Sermaye Transferleri	151,50	151,50	0,00	0,00

KESİN MİZAN

Kamu İdaresi Kodu 479
BİLECİK ŞEYH EDEBALI ÜNİVERSİTESİ
Kamu İdaresi Adı

Yıl: 2021

Hesap Kodu	Ekonomik Kod1	Ekonomik Kod2	Ekonomik Kod3	Ekonomik Kod4	HESAP ADI	BORÇ (TL)	ALACAK (TL)	BORÇ KALAN (TL)	ALACAK KALAN (TL)
904	00	00	00	00	ÖDENEKLER HESABI	210.585.980,87	210.585.980,87	0,00	0,00
904	01	00	00	00	Personel Giderleri	142.097.918,30	142.097.918,30	0,00	0,00
904	01	01	00	00	Memurlar	122.363.255,06	122.363.255,06	0,00	0,00
904	01	02	00	00	Sözleşmeli Personel	1.454.415,83	1.454.415,83	0,00	0,00
904	01	03	00	00	İşçiler	17.445.411,41	17.445.411,41	0,00	0,00
904	01	04	00	00	Geçici Süreli Çalışanlar	834.836,00	834.836,00	0,00	0,00
904	02	00	00	00	Sosyal Güvenlik Kurumlarına Devlet Primi Giderleri	20.110.926,07	20.110.926,07	0,00	0,00
904	02	01	00	00	Memurlar	15.964.653,00	15.964.653,00	0,00	0,00
904	02	02	00	00	Sözleşmeli Personel	220.273,07	220.273,07	0,00	0,00
904	02	03	00	00	İşçiler	3.515.000,00	3.515.000,00	0,00	0,00
904	02	04	00	00	Geçici Süreli Çalışanlar	411.000,00	411.000,00	0,00	0,00
904	03	00	00	00	Mal ve Hizmet Alım Giderleri	17.454.714,00	17.454.714,00	0,00	0,00
904	03	02	00	00	Tüketime Yönelik Mal ve Malzeme Alımları	14.630.735,00	14.630.735,00	0,00	0,00
904	03	03	00	00	Yolluklar	362.670,00	362.670,00	0,00	0,00
904	03	04	00	00	Görev Giderleri	67.299,00	67.299,00	0,00	0,00
904	03	05	00	00	Hizmet Alımları	1.660.260,00	1.660.260,00	0,00	0,00

904	03	06	00	00	Temsil ve Tanıtma Giderleri	20.000,00	20.000,00	0,00	0,00
904	03	07	00	00	Menkul Mal, Gayrimaddi Hak Alım, Bakım ve Onarım	561.750,00	561.750,00	0,00	0,00
904	03	08	00	00	Gayrimenkul Mal Bakım ve Onarım Giderleri	152.000,00	152.000,00	0,00	0,00
904	05	00	00	00	Cari Transferler	4.022.271,00	4.022.271,00	0,00	0,00
904	05	01	00	00	Görevlendirme Giderleri	2.986.321,00	2.986.321,00	0,00	0,00
904	05	03	00	00	Kar Amacı Gütmeyen Kuruluşlara Yapılan Transferler	571.000,00	571.000,00	0,00	0,00
904	05	04	00	00	Hane Halkı ve İşletmelere Yapılan Transferler	464.950,00	464.950,00	0,00	0,00
904	06	00	00	00	Sermaye Giderleri	26.900.000,00	26.900.000,00	0,00	0,00
904	06	01	00	00	Mamul Mal Alımları	10.000.000,00	10.000.000,00	0,00	0,00

KESİN MİZAN

Kamu İdaresi Kodu 479
BİLECİK ŞEYH EDEBALI ÜNİVERSİTESİ
Kamu İdaresi Adı

Yıl: 2021

Hesap Kodu	Ekonomik Kod1	Ekonomik Kod3	Ekonomik Kod2	Ekonomik Kod4	HESAP ADI	BORÇ (TL)	ALACAK (TL)	BORÇ KALAN (TL)	ALACAK KALAN (TL)
904	06	03	00	00	Gayri Maddi Hak Alımları	500.000,00	500.000,00	0,00	0,00
904	06	05	00	00	Gayrimenkul Sermaye Üretim Giderleri	12.100.000,00	12.100.000,00	0,00	0,00
904	06	06	00	00	Menkul Malların Büyük Onarım Giderleri	300.000,00	300.000,00	0,00	0,00
904	06	07	00	00	Gayrimenkul Büyük Onarım Giderleri	4.000.000,00	4.000.000,00	0,00	0,00
904	07	00	00	00	Sermaye Transferleri	151,50	151,50	0,00	0,00
904	07	01	00	00	Kurum, İşletme ve Hanehalkına Yapılan Sermaye Transferleri	151,50	151,50	0,00	0,00
905	00	00	00	00	ÖDENEKLİ GİDERLER HESABI	183.748.367,53	183.748.367,53	0,00	0,00
905	01	00	00	00	Personel Giderleri	125.322.384,52	125.322.384,52	0,00	0,00
905	01	01	00	00	Memurlar	107.697.352,28	107.697.352,28	0,00	0,00
905	01	02	00	00	Sözleşmeli Personel	927.182,63	927.182,63	0,00	0,00
905	01	03	00	00	İşçiler	16.288.042,14	16.288.042,14	0,00	0,00
905	01	04	00	00	Geçici Süreli Çalışanlar	409.807,47	409.807,47	0,00	0,00
905	02	00	00	00	Sosyal Güvenlik Kurumlarına Devlet Primi Giderleri	18.120.629,33	18.120.629,33	0,00	0,00
905	02	01	00	00	Memurlar	14.109.011,93	14.109.011,93	0,00	0,00
905	02	02	00	00	Sözleşmeli Personel	172.752,58	172.752,58	0,00	0,00

905	02	03	00	00	İşçiler	3.450.419,57	3.450.419,57	0,00	0,00
905	02	04	00	00	Geçici Süreli Çalışanlar	388.445,25	388.445,25	0,00	0,00
905	03	00	00	00	Mal ve Hizmet Alım Giderleri	15.930.534,21	15.930.534,21	0,00	0,00
905	03	02	00	00	Tüketime Yönelik Mal ve Malzeme Alımları	13.779.806,95	13.779.806,95	0,00	0,00
905	03	03	00	00	Yolluklar	133.384,70	133.384,70	0,00	0,00
905	03	04	00	00	Görev Giderleri	53.093,10	53.093,10	0,00	0,00
905	03	05	00	00	Hizmet Alımları	1.401.704,32	1.401.704,32	0,00	0,00
905	03	06	00	00	Temsil ve Tanıtma Giderleri	17.414,37	17.414,37	0,00	0,00
905	03	07	00	00	Menkul Mal, Gayrimaddi Hak Alım, Bakım ve Onarım	448.472,09	448.472,09	0,00	0,00
905	03	08	00	00	Gayrimenkul Mal Bakım ve Onarım Giderleri	96.658,68	96.658,68	0,00	0,00

K E S İ N M İ Z A N

Kamu İdaresi Kodu 479
BİLECİK ŞEYH EDEBALI ÜNİVERSİTESİ
Kamu İdaresi Adı

Yıl: 2021

Hesap Kodu	Ekonomik Kod1	Ekonomik Kod2	Ekonomik Kod3	Ekonomik Kod4	HESAP ADI	BORÇ (TL)	ALACAK (TL)	BORÇ KALAN (TL)	ALACAK KALAN (TL)
905	05	00	00	00	Cari Transferler	3.640.404,30	3.640.404,30	0,00	0,00
905	05	01	00	00	Görevlendirme Giderleri	2.986.320,73	2.986.320,73	0,00	0,00
905	05	03	00	00	Kar Amacı Gütmeyen Kuruluşlara Yapılan Transferler	239.652,57	239.652,57	0,00	0,00
905	05	04	00	00	Hane Halkı ve İşletmelere Yapılan Transferler	414.431,00	414.431,00	0,00	0,00
905	06	00	00	00	Sermaye Giderleri	20.734.263,67	20.734.263,67	0,00	0,00
905	06	01	00	00	Mamul Mal Alımları	8.447.602,42	8.447.602,42	0,00	0,00
905	06	03	00	00	Gayri Maddi Hak Alımları	306.698,82	306.698,82	0,00	0,00
905	06	05	00	00	Gayrimenkul Sermaye Üretim Giderleri	8.800.233,97	8.800.233,97	0,00	0,00
905	06	06	00	00	Menkul Malların Büyük Onarım Giderleri	112.724,90	112.724,90	0,00	0,00
905	06	07	00	00	Gayrimenkul Büyük Onarım Giderleri	3.067.003,56	3.067.003,56	0,00	0,00
905	07	00	00	00	Sermaye Transferleri	151,50	151,50	0,00	0,00
905	07	01	00	00	Kurum, İşletme ve Hanehalkına Yapılan Sermaye Transferleri	151,50	151,50	0,00	0,00
910	00	00	00	00	ALINAN TEMİNAT MEKTUPLARI HESABI	14.017.440,30	10.920.195,00	3.097.245,30	0,00

910	01	00	00	00	Taahütler Kapsamında Alınan Teminat Mektupları	14.017.440,30	10.920.195,00	3.097.245,30	0,00
910	01	01	00	00	Banka Teminat Mektupları	14.017.440,30	10.920.195,00	3.097.245,30	0,00
910	01	01	02	00	Kesin Teminatlar	9.132.440,30	6.065.195,00	3.067.245,30	0,00
910	01	01	03	00	Ek Kesin Teminatlar	410.000,00	380.000,00	30.000,00	0,00
910	01	01	99	00	2017 Yılı ve Öncesine Ait Olanlar	4.475.000,00	4.475.000,00	0,00	0,00
911	00	00	00	00	ALINAN TEMİNAT MEKTUPLARI EMANETLERİ HESABI	6.945.195,00	10.042.440,30	0,00	3.097.245,30
914	00	00	00	00	VERİLEN TEMİNAT MEKTUPLARI HESABI	1.043.189,67	323.040,00	720.149,67	0,00
914	01	00	00	00	Banka Teminat Mektupları	1.043.189,67	323.040,00	720.149,67	0,00
915	00	00	00	00	VERİLEN TEMİNAT MEKTUPLARI KARŞILIĞI HESABI	323.040,00	1.043.189,67	0,00	720.149,67
920	00	00	00	00	GİDER TAAHHÜTLERİ HESABI	30.431.012,12	18.866.897,39	11.564.114,73	0,00
920	01	00	00	00	Yılı İçin Geçerli Sözleşmelere İlişkin Taahhütler	8.074.075,91	5.321.683,14	2.752.392,77	0,00
920	01	03	00	00	Cari Taahhütler	4.646.986,91	1.903.669,14	2.743.317,77	0,00

KESİN MİZAN

Kamu İdaresi Kodu 479
BİLECİK ŞEYH EDEBALI ÜNİVERSİTESİ
Kamu İdaresi Adı

Yıl: 2021

Hesap Kodu	Ekonomik Kod1	Ekonomik Kod3	Ekonomik Kod2	Ekonomik Kod4	HESAP ADI	BORÇ (TL)	ALACAK (TL)	BORÇ KALAN (TL)	ALACAK KALAN (TL)
920	01	03	02	00	Tüketime Yönelik Mal ve Malzeme Alımları Taahhütleri	4.201.967,62	1.534.067,02	2.667.900,60	0,00
920	01	03	02	10	Kırtasiye, Yayın, Baskı ve Büro Malzemesi Alımları	30.168,81	29.675,00	493,81	0,00
920	01	03	02	30	Enerji Alımları	4.171.798,81	1.504.392,02	2.667.406,79	0,00
920	01	03	05	00	Hizmet Alımları Taahhütleri	286.649,29	212.432,12	74.217,17	0,00
920	01	03	05	10	Genel Hizmet Alımları	44.100,00	44.100,00	0,00	0,00
920	01	03	05	20	Haberleşme Giderleri	56.474,62	8.537,12	47.937,50	0,00
920	01	03	05	30	Taşıma Giderleri	44.279,67	18.000,00	26.279,67	0,00
920	01	03	05	50	Kiralar	101.335,00	101.335,00	0,00	0,00
920	01	03	05	90	Diğer Hizmet Alımları	40.460,00	40.460,00	0,00	0,00
920	01	03	07	00	Menkul Mal, Gayrimaddi Hak Alım, Bakım ve Onarım	143.300,00	143.300,00	0,00	0,00

920	01	03	07	10	Menkul Mal Alım Giderleri	26.400,00	26.400,00	0,00	0,00
920	01	03	07	30	Bakım ve Onarım Giderleri	116.900,00	116.900,00	0,00	0,00
920	01	03	08	00	Gayrimenkul Mal Bakım ve Onarım Giderleri	15.070,00	13.870,00	1.200,00	0,00
920	01	03	08	10	Hizmet Binası Bakım ve Onarım Giderleri	15.070,00	13.870,00	1.200,00	0,00
920	01	06	00	00	Sermaye Taahhütleri	3.427.089,00	3.418.014,00	9.075,00	0,00
920	01	06	01	00	Mamul Mal Alımları	3.396.414,00	3.396.414,00	0,00	0,00
920	01	06	01	20	Büro ve İşyeri Makine Teçhizat Alımları	3.396.414,00	3.396.414,00	0,00	0,00
920	01	06	03	00	Gayri Maddi Hak Alımları	21.600,00	21.600,00	0,00	0,00
920	01	06	03	10	Bilgisayar Yazılımı Alımları	21.600,00	21.600,00	0,00	0,00
920	01	06	06	00	Menkul Malların Büyük Onarım Giderleri	9.075,00	0,00	9.075,00	0,00
920	01	06	06	90	Menkul Malların Diğer Büyük Onarım Giderleri	9.075,00	0,00	9.075,00	0,00
920	02	00	00	00	Ertesi Mali Yıl veya Yıllara Geçerli Sözleşmelere İlişkin Taahhütler	22.356.936,21	13.545.214,25	8.811.721,96	0,00
920	02	03	00	00	Cari Taahhütler	16.605.355,30	10.824.203,30	5.781.152,00	0,00
920	02	03	02	00	Tüketime Yönelik Mal ve Malzeme Alımları Taahhütleri	16.155.455,30	10.374.303,30	5.781.152,00	0,00
920	02	03	02	40	Yiyecek, İçecek ve Yem Alımları	16.155.455,30	10.374.303,30	5.781.152,00	0,00

KESİN MİZAN

Kamu İdaresi Kodu 479
BİLECİK ŞEYH EDEBALI ÜNİVERSİTESİ
Kamu İdaresi Adı

Yıl: 2021

Hesap Kodu	Ekonomik Kod1	Ekonomik Kod2	Ekonomik Kod3	Ekonomik Kod4	HESAP ADI	BORÇ (TL)	ALACAK (TL)	BORÇ KALAN (TL)	ALACAK KALAN (TL)
920	02	03	08	00	Gayrimenkul Mal Bakım ve Onarım Giderleri	449.900,00	449.900,00	0,00	0,00
920	02	03	08	90	Diğer Taşınmaz Yapım, Bakım ve Onarım Giderleri	449.900,00	449.900,00	0,00	0,00
920	02	06	00	00	Sermaye Taahhütleri	5.751.580,91	2.721.010,95	3.030.569,96	0,00
920	02	06	05	00	Gayrimenkul Sermaye Üretim Giderleri	5.751.580,91	2.721.010,95	3.030.569,96	0,00
920	02	06	05	70	Müteahhitlik Giderleri	5.751.580,91	2.721.010,95	3.030.569,96	0,00
921	00	00	00	00	GİDER TAAHHÜTLERİ KARŞILIĞI HESABI	18.866.897,39	30.431.012,12	0,00	11.564.114,73
948	00	00	00	00	BAŞKA BİRİMLER ADINA İZLENEN ALACAKLAR HESABI	650.814,56	274.599,17	376.215,39	0,00

948	02	00	00	00	İcra Daireleri Adına İzlenen Alacaklar	650.814,56	274.599,17	376.215,39	0,00
948	02	01	00	00	Normal İcra Kesintisi	645.796,16	269.580,77	376.215,39	0,00
948	02	02	00	00	Nafaka Kesintisi	5.018,40	5.018,40	0,00	0,00
949	00	00	00	00	BAŞKA BİRİMLER ADINA İZLENEN ALACAK EMANETLERİ HESABI	274.599,17	650.814,56	0,00	376.215,39
962	00	00	00	00	YÜKSEKÖĞRETİM KURUMLARI BİLİMSEL PROJELER HESABI	878.095,34	640.859,50	237.235,84	0,00
962	01	00	00	00	Enstitüler	218.985,52	146.307,81	72.677,71	0,00
962	01	08	00	00	Fen Bilimleri Enstitüsü	30.779,37	30.779,37	0,00	0,00
962	01	30	00	00	Lisansüstü Eğitim Enstitüsü	188.206,15	115.528,44	72.677,71	0,00
962	02	00	00	00	Fakülteler	363.192,27	271.157,52	92.034,75	0,00
962	02	07	00	00	Mühendislik Fakültesi	243.245,38	176.986,46	66.258,92	0,00
962	02	17	00	00	Ziraat Fakültesi	54.820,23	43.524,05	11.296,18	0,00
962	02	24	00	00	Güzel Sanatlar Fakültesi	21.519,11	19.720,26	1.798,85	0,00
962	02	27	00	00	Fen Edebiyat Fakültesi (Fen Programı)	0,01	0,01	0,00	0,00
962	02	28	00	00	Fen Edebiyat Fakültesi (Edebiyat ve Sos. Programı)	30.291,84	29.611,04	680,80	0,00
962	02	33	00	00	İktisadi ve İdari Bilimler Fakültesi	1.315,70	1.315,70	0,00	0,00
962	02	56	00	00	İslami İlimler Fakültesi	12.000,00	0,00	12.000,00	0,00
962	03	00	00	00	Yüksek Okullar	10.398,00	10.398,00	0,00	0,00
962	03	08	00	00	Sağlık Yüksekokulları	10.398,00	10.398,00	0,00	0,00

KESİN MİZAN

Kamu İdaresi Kodu 479

Yıl: 2021

Kamu İdaresi Adı BİLECİK ŞEYH EDEBALI ÜNİVERSİTESİ

Hesap Kodu	Ekonomik Kod1	Ekonomik Kod2	Ekonomik Kod3	Ekonomik Kod4	HESAP ADI	BORÇ (TL)	ALACAK (TL)	BORÇ KALAN (TL)	ALACAK KALAN (TL)
962	04	00	00	00	Meslek Yüksek Okulları	218.763,59	146.528,30	72.235,29	0,00
962	04	01	00	00	Meslek Yüksek Okulları	146.553,34	90.989,19	55.564,15	0,00
962	04	04	00	00	Sağlık Hizmetleri MYO	72.210,25	55.539,11	16.671,14	0,00
962	05	00	00	00	Diğer Projeler	66.755,96	66.467,87	288,09	0,00
962	05	03	00	00	Diğer Projeler	66.755,96	66.467,87	288,09	0,00

963	00	00	00	00	BİLİMSEL PROJELER KARŞILIĞI HESABI	594.968,11	832.203,95	0,00	237.235,84
998	00	00	00	00	DİĞER NAZIM HESAPLAR HESABI	328.000,00	0,00	328.000,00	0,00
998	11	00	00	00	Yüklenme Senedi ile Muteber İmzalı Kefalet Senetleri	328.000,00	0,00	328.000,00	0,00
999	00	00	00	00	DİĞER NAZIM HESAPLAR KARŞILIĞI HESABI	0,00	328.000,00	0,00	328.000,00
TOPLAM						8.193.761.829,51	8.193.761.829,51	996.392.363,02	996.392.363,02

FAALİYET SONUÇLARI TABLOSU

Kamu İdaresi Kodu

479

Mali Yıl:2021

Kamu İdaresi Adı

BİLECİK ŞEYH EDEBALI ÜNİVERSİTESİ

Hesap Kodu	Yardımcı Hesap				GİDERİN TÜRÜ	2019 YILI	2020 YILI	2021 YILI
	Kod1	Kod2	Kod3	Kod4				
630	00	00	00	00	GİDERLER HESABI	122.194.638,38	147.120.985,32	175.105.616,21
630	01	00	00	00	PERSONEL GİDERLERİ	80.874.318,83	92.098.526,15	120.514.444,30
630	01	01	00	00	MEMURLAR	73.467.363,37	82.623.941,48	102.776.424,96
630	01	01	01	00	Temel Maaşlar	25.548.392,54	28.858.044,52	0,00
630	01	01	01	01	Temel Maaşlar	4.932.264,36	5.720.573,79	0,00
630	01	01	01	02	Taban Aylığı	20.616.128,18	23.137.470,73	0,00
630	01	01	02	00	Zamlar ve Tazminatlar	24.035.614,68	27.205.523,80	0,00
630	01	01	02	01	Zamlar ve Tazminatlar	24.035.614,68	27.205.523,80	0,00
630	01	01	03	00	Ödenekler	16.355.712,41	18.633.344,71	0,00
630	01	01	03	01	Ödenekler	16.355.712,41	18.633.344,71	0,00
630	01	01	04	00	Sosyal Haklar	976.823,57	1.172.612,74	0,00
630	01	01	04	01	Sosyal Haklar	976.823,57	1.172.612,74	0,00
630	01	01	05	00	Ek Çalışma Karşılıkları	6.163.927,40	6.219.827,71	0,00
630	01	01	05	01	Ek Çalışma Karşılıkları	143.784,69	135.741,35	0,00
630	01	01	05	03	Ek Ders Ücretleri	6.020.142,71	6.084.086,36	0,00
630	01	01	09	00	Diğer Personel Giderleri	386.892,77	534.588,00	0,00
630	01	01	09	01	Diğer Personel Giderleri	386.892,77	534.588,00	0,00
630	01	01	10	00	Temel Maaşlar	0,00	0,00	35.316.552,45
630	01	01	10	01	Temel Maaşlar	0,00	0,00	7.276.978,18
630	01	01	10	02	Taban Aylığı	0,00	0,00	28.039.574,27
630	01	01	20	00	Zamlar ve Tazminatlar	0,00	0,00	33.491.408,62
630	01	01	20	01	Zamlar ve Tazminatlar	0,00	0,00	33.491.408,62
630	01	01	30	00	Ödenekler	0,00	0,00	23.630.192,00
630	01	01	30	01	Ödenekler	0,00	0,00	23.630.192,00
630	01	01	40	00	Sosyal Haklar	0,00	0,00	1.415.282,17
630	01	01	40	01	Sosyal Haklar	0,00	0,00	1.415.282,17
630	01	01	50	00	Ek Çalışma Karşılıkları	0,00	0,00	8.922.453,10
630	01	01	50	01	Ek Çalışma Karşılıkları	0,00	0,00	218.377,56
630	01	01	50	03	Ek Ders Ücretleri	0,00	0,00	8.704.075,54
630	01	01	90	00	Diğer Giderler	0,00	0,00	536,62

Hesap Kodu	Yardımcı Hesap				GELİRİN TÜRÜ	2019 YILI	2020 YILI	2021 YILI
	Kod1	Kod2	Kod3	Kod4				
600	00	00	00	00	GELİRLER HESABI	129.942.945,83	143.400.041,64	189.139.827,54
600	03	00	00	00	Tesebbüs ve Mülkiyet Gelirleri	6.089.484,50	4.442.577,49	6.816.841,83
600	03	01	00	00	Mal ve Hizmet Satış Gelirleri	5.710.394,23	4.143.728,80	6.620.877,99
600	03	01	01	00	Mal Satış Gelirleri	550,00	600,00	78.600,00
600	03	01	01	01	Şartname, Basılı Evrak, Form Satış Gelirleri	550,00	600,00	3.600,00
600	03	01	01	99	Diğer Mal Satış Gelirleri	0,00	0,00	75.000,00
600	03	01	02	00	Hizmet Gelirleri	5.709.844,23	4.143.128,80	6.542.277,99
600	03	01	02	03	Avukatlık Vekalet Ücreti Gelirleri	340,00	0,00	2.611,60
600	03	01	02	05	Danışmanlık / Bilgilendirme Gelirleri	14.407,00	0,00	0,00
600	03	01	02	29	Örgün ve Yaygın Öğretimden Elde Edilen Gelirler	613.625,79	1.012.532,20	1.899.292,62
600	03	01	02	30	Sınav, Kayıt ve Bunlara İlişkin Diğer Hizmet Gelirleri	0,00	0,00	159.693,57
600	03	01	02	31	İkinci Öğretimden Elde Edilen Gelirler	2.335.578,30	1.896.484,15	1.463.172,64
600	03	01	02	32	Yaz Okulu Gelirleri	504.775,04	397.094,74	210.740,04
600	03	01	02	33	Tezsiz Yüksek Lisans Gelirleri	296.217,00	319.281,00	269.150,00
600	03	01	02	34	Tezli Yüksek Lisans Gelirleri	64.476,00	125.440,00	500.619,00
600	03	01	02	99	Diğer hizmet gelirleri	1.880.425,10	392.296,71	2.036.998,52
600	03	06	00	00	Kira Gelirleri	379.090,27	298.848,69	195.963,84
600	03	06	01	00	Taşınmaz Kiraları	379.090,27	298.848,69	195.963,84
600	03	06	01	01	Lojman Kira Gelirleri	7.783,20	2.217,96	16.167,00
600	03	06	01	02	Ecrimisil Gelirleri	2.275,00	0,00	0,00
600	03	06	01	99	Diğer Taşınmaz Kira Gelirleri	369.032,07	296.630,73	179.796,84
600	04	00	00	00	Alınan Bağış ve Yardımlar ile Özel Gelirler	116.446.138,18	133.316.828,67	175.845.625,80
600	04	01	00	00	Yurt Dışından Alınan Bağış ve Yardımlar	1.095.966,22	1.196.726,02	678.999,59
600	04	01	01	00	Cari	1.052.995,74	1.196.726,02	163.101,98
600	04	01	01	01	AB' den Alınan Bağış ve Yardımlar	1.052.995,74	1.196.726,02	163.101,98
600	04	01	02	00	Sermaye	42.970,48	0,00	515.897,61
600	04	01	02	01	AB' den Alınan Bağış ve Yardımlar	0,00	0,00	515.897,61
600	04	01	02	99	Yurtdışından Alınan Diğer Bağış ve Yardımlar	42.970,48	0,00	0,00
600	04	02	00	00	Merkezi Yönetim Bütçesine Dahil İdarelerden Alınan Bağış ve	114.743.000,00	129.752.000,00	171.109.000,00

FAALİYET SONUÇLARI TABLOSU

Kamu İdaresi Kodu

479

Mali Yıl:2021

Kamu İdaresi Adı

BİLECİK ŞEYH EDEBALI ÜNİVERSİTESİ

Hesap Kodu	Yardımcı Hesap				GİDERİN TÜRÜ	2019 YILI	2020 YILI	2021 YILI
	Kod1	Kod2	Kod3	Kod4				
630	01	01	90	01	Diğer Giderler	0,00	0,00	536,62
630	01	02	00	00	SÖZLEŞMELİ PERSONEL	38.343,47	166.682,49	1.145.085,15
630	01	02	01	00	Ücretler	0,00	88.132,58	0,00
630	01	02	01	01	657 S.K. 4/B Sözleşmeli Personel Ücretleri	0,00	88.132,58	0,00
630	01	02	02	00	Zamlar ve Tazminatlar	0,00	31.115,36	0,00
630	01	02	02	01	657 S.K. 4/B Sözleşmeli Personel Zam ve Tazminatları	0,00	31.115,36	0,00
630	01	02	04	00	Sosyal Haklar	0,00	386,15	0,00
630	01	02	04	01	657 S.K. 4/B Sözleşmeli Personel Sosyal Hakları	0,00	386,15	0,00
630	01	02	06	00	Ödül ve İkramiyeler	10.125,00	19.125,00	0,00
630	01	02	06	03	Akademik Sözleşmeli Personelin Ödül ve İkramiyeleri	10.125,00	19.125,00	0,00
630	01	02	09	00	Diğer Giderler	28.218,47	27.923,40	0,00
630	01	02	09	03	Akademik Sözleşmeli Personelin Diğer Giderleri	28.218,47	27.923,40	0,00
630	01	02	10	00	Ücretler	0,00	0,00	798.275,62
630	01	02	10	01	657 S.K. 4/B Sözleşmeli Personel Ücretleri	0,00	0,00	350.675,62
630	01	02	10	04	Yabancı Uyruklu Sözleşmeli Personelin Ücretleri	0,00	0,00	447.600,00
630	01	02	20	00	Zamlar ve Tazminatlar	0,00	0,00	122.907,35
630	01	02	20	01	657 S.K. 4/B Sözleşmeli Personel Zam ve Tazminatları	0,00	0,00	122.907,35
630	01	02	30	00	Ödenekler	0,00	0,00	1.679,48
630	01	02	30	01	657 S.K. 4/B Sözleşmeli Personel Ödenekleri	0,00	0,00	1.679,48
630	01	02	40	00	Sosyal Haklar	0,00	0,00	4.320,18
630	01	02	40	01	657 S.K. 4/B Sözleşmeli Personel Sosyal Hakları	0,00	0,00	4.320,18
630	01	02	60	00	Ödül ve İkramiyeler	0,00	0,00	86.100,00
630	01	02	60	03	Akademik Sözleşmeli Personelin Ödül ve İkramiyeleri	0,00	0,00	86.100,00
630	01	02	90	00	Diğer Giderler	0,00	0,00	131.802,52
630	01	02	90	03	Akademik Sözleşmeli Personelin Diğer Giderleri	0,00	0,00	131.802,52
630	01	03	00	00	İŞÇİLER	6.822.442,68	9.097.424,94	16.183.126,72
630	01	03	01	00	Ücretler	5.301.509,11	7.180.658,13	0,00
630	01	03	01	01	Süreklili İşçilerin Ücretleri	43.236,96	2.404.372,19	0,00

Hesap Kodu	Yardımcı Hesap				GELİRİN TÜRÜ	2019 YILI	2020 YILI	2021 YILI
	Kod1	Kod2	Kod3	Kod4				
600	04	02	01	00	Cari	96.733.000,00	111.742.000,00	145.209.000,00
600	04	02	01	01	Hazine yardımı	96.733.000,00	111.742.000,00	145.209.000,00
600	04	02	02	00	Sermaye	18.010.000,00	18.010.000,00	25.900.000,00
600	04	02	02	01	Hazine yardımı	18.010.000,00	18.010.000,00	25.900.000,00
600	04	03	00	00	Diğer İdarelerden Alınan Bağış ve Yardımlar	4.616,32	0,00	838.550,50
600	04	03	01	00	Cari	700,00	0,00	798.550,50
600	04	03	01	03	Diğerlerinden Alınan Bağış ve Yardımlar	700,00	0,00	798.550,50
600	04	03	02	00	Sermaye	3.916,32	0,00	40.000,00
600	04	03	02	03	Diğerlerinden Alınan Bağış ve Yardımlar	3.916,32	0,00	40.000,00
600	04	04	00	00	Kurumlardan ve Kişilerden Alınan Yardım ve Bağışlar	580,00	4.038,00	574.269,16
600	04	04	01	00	Cari	580,00	4.038,00	233.402,16
600	04	04	01	01	Kurumlardan alınan Bağış ve Yardımlar	0,00	4.038,00	193.755,16
600	04	04	01	02	Kişilerden alınan Bağış ve Yardımlar	580,00	0,00	0,00
600	04	04	01	03	Kurumlardan Alınan Şartlı Bağış ve Yardımlar	0,00	0,00	20.000,00
600	04	04	01	04	Kişilerden Alınan Şartlı Bağış ve Yardımlar	0,00	0,00	19.647,00
600	04	04	02	00	Sermaye	0,00	0,00	340.867,00
600	04	04	02	01	Kurumlardan alınan Bağış ve Yardımlar	0,00	0,00	310.867,00
600	04	04	02	03	Kurumlardan Alınan Şartlı Bağış ve Yardımlar	0,00	0,00	30.000,00
600	04	05	00	00	Proje Yardımları	601.975,64	2.364.064,65	2.644.806,55
600	04	05	01	00	Cari	592.045,39	2.364.064,65	2.644.806,55
600	04	05	01	01	Genel Bütçeli İdarelerden Alınan Proje Yardımları	18.000,00	0,00	306,50
600	04	05	01	02	Özel Bütçeli İdarelerden Alınan Proje Yardımları	201.658,48	2.064.364,65	2.236.300,05
600	04	05	01	04	Sosyal Güvenlik Kurumlarından Alınan Proje Yardımları	129.936,91	0,00	0,00
600	04	05	01	13	YÖK Burs Destekleri	217.950,00	299.700,00	408.200,00
600	04	05	01	15	YÖK Yurtdışı Yabancı Dil Burs Destekleri	24.500,00	0,00	0,00
600	04	05	02	00	Sermaye	9.930,25	0,00	0,00
600	04	05	02	04	Sosyal Güvenlik Kurumlarından Alınan Proje Yardımları	9.930,25	0,00	0,00
600	05	00	00	00	Diğer Gelirler	7.306.518,01	5.097.662,24	4.716.426,98
600	05	01	00	00	Faiz Gelirleri	640.944,52	497.608,47	468.955,43
								145

Hesap Kodu	Yardımcı Hesap				GİDERİN TÜRÜ	2019 YILI	2020 YILI	2021 YILI
	Kod1	Kod2	Kod3	Kod4				
630	01	03	01	02	Geçici İşçilerin Ücretleri	112.594,59	60.233,40	0,00
630	01	03	01	03	375 S. KHK'nın Geçici 23 üncü Md. Kapsamında Sürekli İşçi Kadrolarına Geçirilen İşçilerin Ücretleri	5.145.677,56	3.784.768,85	0,00
630	01	03	01	04	375 S. KHK'nın Geçici 23 üncü Md. Kapsamında Geçici İşçi Pozisyonlarına Geçirilen İşçilerin Ücretleri	0,00	931.283,69	0,00
630	01	03	03	00	Sosyal Haklar	542.618,33	625.343,09	0,00
630	01	03	03	01	Sürekli İşçilerin Sosyal Hakları	0,00	191.188,50	0,00
630	01	03	03	03	375 S. KHK'nın Geçici 23 üncü Md. Kapsamında Sürekli İşçi Kadrolarına Geçirilen İşçilerin Sosyal Hakları	542.618,33	386.630,09	0,00
630	01	03	03	04	375 S. KHK'nın Geçici 23 üncü Md. Kapsamında Geçici İşçi Pozisyonlarına Geçirilen İşçilerin Sosyal Hakları	0,00	47.524,50	0,00
630	01	03	04	00	Fazla Mesailer	73.344,04	84.180,68	0,00
630	01	03	04	01	Sürekli İşçilerin Fazla Mesailer	0,00	2.848,32	0,00
630	01	03	04	03	375 S. KHK'nın Geçici 23 üncü Md. Kapsamında Sürekli İşçi Kadrolarına Geçirilen İşçilerin Fazla Mesailer	73.344,04	81.060,68	0,00
630	01	03	04	04	375 S. KHK'nın Geçici 23 üncü Md. Kapsamında Geçici İşçi Pozisyonlarına Geçirilen İşçilerin Fazla Mesailer	0,00	271,68	0,00
630	01	03	05	00	Ödül ve İkramiyeler	904.971,20	1.207.243,04	0,00
630	01	03	05	01	Sürekli İşçilerin Ödül ve İkramiyeleri	0,00	463.670,61	0,00
630	01	03	05	02	Geçici İşçilerin Ödül ve İkramiyeleri	0,00	161.750,03	0,00
630	01	03	05	03	375 S. KHK'nın Geçici 23 üncü Md. Kapsamında Sürekli İşçi Kadrolarına Geçirilen İşçilerin Ödül ve İkramiyeleri	904.971,20	581.822,40	0,00
630	01	03	10	00	Ücretler	0,00	0,00	9.744.578,97
630	01	03	10	01	Sürekli İşçilerin Ücretleri	0,00	0,00	9.690.224,62
630	01	03	10	02	Geçici İşçilerin Ücretleri	0,00	0,00	54.354,35
630	01	03	30	00	Sosyal Haklar	0,00	0,00	4.473.976,33
630	01	03	30	01	Sürekli İşçilerin Sosyal Hakları	0,00	0,00	4.473.976,33
630	01	03	50	00	Ödül ve İkramiyeler	0,00	0,00	1.964.571,42
630	01	03	50	01	Sürekli İşçilerin Ödül ve İkramiyeleri	0,00	0,00	1.964.571,42
630	01	04	00	00	Geçici Süreli Çalışanlar	546.169,31	210.477,24	409.807,47

Hesap Kodu	Yardımcı Hesap				GELİRİN TÜRÜ	2019 YILI	2020 YILI	2021 YILI
	Kod1	Kod2	Kod3	Kod4				
600	05	01	09	00	Diğer Faizler	640.944,52	497.608,47	468.955,43
600	05	01	09	01	Kişilerden Alacaklar Faizleri	1.410,39	603,89	3.050,25
600	05	01	09	03	Mevduat Faizleri	639.534,13	497.004,58	465.905,18
600	05	02	00	00	Kişi ve Kurumlardan Alınan Paylar	28.987,65	30.478,58	69.967,29
600	05	02	06	00	Özel Bütçeli İdarelere Ait Paylar	28.987,65	30.478,58	69.967,29
600	05	02	06	16	Araştırma Projeleri Gelirleri Payı	28.987,65	30.478,58	69.967,29
600	05	03	00	00	Para Cezaları	19.548,48	0,00	8.800,00
600	05	03	02	00	İdari Para Cezaları	19.548,48	0,00	8.800,00
600	05	03	02	99	Diğer İdari Para Cezaları	19.548,48	0,00	8.800,00
600	05	09	00	00	Diğer Çeşitli Gelirler	6.617.037,36	4.569.575,19	4.168.704,26
600	05	09	01	00	Diğer Çeşitli Gelirler	6.617.037,36	4.569.575,19	4.168.704,26
600	05	09	01	02	İrat Kaydedilecek Hisse Senedi ve Tahviller	25,00	0,00	278,00
600	05	09	01	06	Kişilerden Alacaklar	5.319.777,37	245.762,62	712.489,24
600	05	09	01	19	Öğrenci Katkı Payı Telif Gelirleri	971.159,00	4.210.821,00	3.266.260,80
600	05	09	01	99	Yukarıda Tanımlanmayan Diğer Çeşitli Gelirler	326.075,99	112.991,57	189.676,22
600	11	00	00	00	Değer ve Miktar Değişimleri Gelirleri	100.805,14	542.973,24	1.697.735,33
600	11	01	00	00	Döviz Mevcudunun Değerlemesinden Oluşan Olumlu Kur Farkları	0,00	542.973,24	1.697.735,33
600	11	01	01	00	Proje Özel Hesabında Kayıtlı Tutarlardan Kaynaklananlar	0,00	0,00	362.726,03
600	11	01	02	00	Döviz Hesabında Kayıtlı Tutarlardan Kaynaklananlar	0,00	0,00	898.353,48
600	11	01	99	00	Diğer Döviz Mevcutlarından Kaynaklananlar	0,00	542.973,24	436.655,82
600	11	99	00	00	Diğer Değer ve Miktar Değişimleri Gelirleri	100.805,14	0,00	0,00
600	25	00	00	00	Kamu İd Bedelsiz Olarak Alınan Mali Ol Var El Edilen Gel	0,00	0,00	63.197,60
600	25	01	00	00	Gen Büt Kap Kamu İd Bedelsiz Ol Al Mali Olmayan Var El Ed Gel	0,00	0,00	7.103,60
600	25	01	05	00	Bedelsiz Olarak Alınan Tesis Makine Ve Cihazlar	0,00	0,00	7.103,60
600	25	02	00	00	Öz Büt Kap Kamu İd Bedelsiz Ol Al Mali Olmayan Var El Ed Gel	0,00	0,00	56.094,00
600	25	02	07	00	Bedelsiz Olarak Alınan Demirbaşlar	0,00	0,00	56.094,00
GELİRLER TOPLAMI (B)						129.942.945,83	143.400.041,64	189.139.827,54

Hesap Kodu	Yardımcı Hesap				GİDERİN TÜRÜ	2019 YILI	2020 YILI	2021 YILI
	Kod1	Kod2	Kod3	Kod4				
630	01	04	01	00	Ücretler	546.169,31	210.477,24	0,00
630	01	04	01	03	Usta Öğreticilere Yapılacak Ödemeler	2.135,26	2.816,10	0,00
630	01	04	01	05	Kısmi Zamanlı Çalışan Öğrencilerin Ücretleri	483.833,92	140.651,87	0,00
630	01	04	01	06	Ders Ücreti Karşılığında Görevlendirilenlerin Ücretleri	60.200,13	67.009,27	0,00
630	01	04	10	00	Ücretler	0,00	0,00	409.807,47
630	01	04	10	03	Usta Öğreticilere Yapılacak Ödemeler	0,00	0,00	7.756,97
630	01	04	10	04	Kısmi Zamanlı Çalışan Öğrencilerin Ücretleri	0,00	0,00	373.070,26
630	01	04	10	05	Ders Ücreti Karşılığında Görevlendirilenlerin Ücretleri	0,00	0,00	28.980,24
630	02	00	00	00	Sosyal Güvenlik Kurumlarına Devlet Primi Giderleri	11.306.860,41	13.072.881,67	17.369.375,11
630	02	01	00	00	Memurlar	9.702.328,06	10.993.723,31	13.346.194,86
630	02	01	06	00	Sosyal Güvenlik Kurumuna	9.702.328,06	10.993.723,31	0,00
630	02	01	06	01	Sosyal Güvenlik Primi Ödemeleri	5.946.174,12	6.715.417,91	0,00
630	02	01	06	02	Sağlık Primi Ödemeleri	3.756.153,94	4.278.305,40	0,00
630	02	01	10	00	Sosyal Güvenlik Kurumuna	0,00	0,00	13.346.194,86
630	02	01	10	01	Sosyal Güvenlik Primi Ödemeleri	0,00	0,00	8.116.590,75
630	02	01	10	02	Sağlık Primi Ödemeleri	0,00	0,00	5.229.604,11
630	02	02	00	00	Sözleşmeli Personel	0,00	18.085,69	172.605,31
630	02	02	06	00	Sosyal Güvenlik Kurumuna	0,00	18.085,69	0,00
630	02	02	06	01	Sosyal Güvenlik Primi Ödemeleri	0,00	11.468,97	0,00
630	02	02	06	02	Sağlık Primi Ödemeleri	0,00	6.616,72	0,00
630	02	02	10	00	Sosyal Güvenlik Kurumuna	0,00	0,00	172.605,31
630	02	02	10	01	Sosyal Güvenlik Primi Ödemeleri	0,00	0,00	146.302,30
630	02	02	10	02	Sağlık Primi Ödemeleri	0,00	0,00	26.303,01
630	02	03	00	00	İşçiler	1.475.251,16	1.966.896,56	3.463.522,37
630	02	03	04	00	İşsizlik Sigortası Fonuna	139.257,98	174.835,28	0,00
630	02	03	04	01	İşsizlik Sigortası Fonuna	139.257,98	174.835,28	0,00
630	02	03	06	00	Sosyal Güvenlik Kurumuna	1.335.993,18	1.792.061,28	0,00
630	02	03	06	01	Sosyal Güvenlik Primi Ödemeleri	926.952,97	1.114.037,05	0,00
630	02	03	06	02	Sağlık Primi Ödemeleri	409.040,21	678.024,23	0,00
630	02	03	10	00	Sosyal Güvenlik Kurumuna	0,00	0,00	3.148.544,48

FAALİYET SONUÇLARI TABLOSU

Kamu İdaresi Kodu 479

Mali Yıl:2021

Kamu İdaresi Adı BİLECİK ŞEYH EDEBALI ÜNİVERSİTESİ

Hesap Kodu	Yardımcı Hesap				GİDERİN TÜRÜ	2019 YILI	2020 YILI	2021 YILI
	Kod1	Kod2	Kod3	Kod4				
630	02	03	10	01	Sosyal Güvenlik Primi Ödemeleri	0,00	0,00	2.039.816,98
630	02	03	10	02	Sağlık Primi Ödemeleri	0,00	0,00	1.108.727,50
630	02	03	40	00	İşsizlik Sigortası Fonuna	0,00	0,00	314.977,89
630	02	03	40	01	İşsizlik Sigortası Fonuna	0,00	0,00	314.977,89
630	02	04	00	00	Geçici Süreli Çalışanlar	129.281,19	94.176,11	386.905,30
630	02	04	04	00	İşsizlik Sigortası Fonuna	324,06	0,00	0,00
630	02	04	04	01	İşsizlik Sigortası Fonuna	324,06	0,00	0,00
630	02	04	06	00	Sosyal Güvenlik Kurumuna	128.957,13	94.176,11	0,00
630	02	04	06	01	Sosyal Güvenlik Primi Ödemeleri	95.908,36	69.619,66	0,00
630	02	04	06	02	Sağlık Primi Ödemeleri	33.048,77	24.556,45	0,00
630	02	04	10	00	Sosyal Güvenlik Kurumuna	0,00	0,00	374.843,15
630	02	04	10	01	Sosyal Güvenlik Primi Ödemeleri	0,00	0,00	243.489,68
630	02	04	10	02	Sağlık Primi Ödemeleri	0,00	0,00	131.353,47
630	02	04	40	00	İşsizlik Sigortası Fonuna	0,00	0,00	12.062,15
630	02	04	40	01	İşsizlik Sigortası Fonuna	0,00	0,00	12.062,15
630	02	99	00	00	Sosyal Güvenlik Primi Ödemeleri Gecikme Cezası ve Zamları	0,00	0,00	147,27
630	03	00	00	00	Mal ve Hizmet Alım Giderleri	12.697.677,65	8.840.181,33	12.207.488,61
630	03	02	00	00	Tüketime Yönelik Mal ve Malzeme Alımları	10.442.919,84	7.002.006,36	9.329.000,32
630	03	02	01	00	Kırtasiye ve Büro Malzemesi Alımları	41.819,30	50.048,39	0,00
630	03	02	01	03	Periyodik Yayın Alımları	41.819,30	49.798,39	0,00
630	03	02	01	04	Diğer Yayın Alımları	0,00	250,00	0,00
630	03	02	02	00	Su ve Temizlik Malzemesi Alımları	161.234,48	203.434,53	0,00
630	03	02	02	01	Su Alımları	161.234,48	203.434,53	0,00
630	03	02	03	00	Enerji Alımları	5.702.271,16	5.059.333,67	0,00
630	03	02	03	01	Yakacak Alımları	1.929.380,27	1.912.931,80	0,00
630	03	02	03	02	Akaryakıt ve Yağ Alımları	131.598,67	67.209,06	0,00
630	03	02	03	03	Elektrik Alımları	3.636.566,72	3.072.309,62	0,00
630	03	02	03	90	Diğer Enerji Alımları	4.725,50	6.883,19	0,00
630	03	02	04	00	Yiyecek, İçecek ve Yem Alımları	4.529.337,23	1.675.942,74	0,00

Hesap Kodu	Yardımcı Hesap				İNDİRİM, İADE VE İSKONTONUN TÜRÜ	2019 YILI	2020 YILI	2021 YILI
	Kod1	Kod2	Kod3	Kod4				
610	00	00	00	00	İNDİRİM, İADE VE İSKONTOLAR HESABI	239.953,78	108.470,46	97.224,94
610	03	00	00	00	Teşebbüs ve Mülkiyet Gelirleri	199.420,86	99.320,46	80.755,94
610	03	01	00	00	Mal ve Hizmet Satış Gelirleri	199.420,86	99.320,46	80.755,94
610	03	01	02	00	Hizmet Gelirleri	199.420,86	99.320,46	80.755,94
610	03	01	02	29	Örgün ve Yaygın Öğretimden Elde Edilen Gelirler	84.146,08	47.650,73	38.385,60
610	03	01	02	31	İkinci Öğretimden Elde Edilen Gelirler	81.850,00	29.508,50	33.352,98
610	03	01	02	32	Yaz Okulu Gelirleri	30.245,22	4.322,78	4.618,04
610	03	01	02	99	Diğer hizmet gelirleri	3.179,56	17.838,45	4.399,32
610	04	00	00	00	Alınan Bağış ve Yardımlar ile Özel Gelirler	40.100,00	9.150,00	16.469,00
610	04	05	00	00	Proje Yardımları	40.100,00	9.150,00	16.469,00
610	04	05	01	00	Cari	40.100,00	9.150,00	16.469,00
610	04	05	01	13	YÖK Burs Destekleri	0,00	9.150,00	16.469,00
610	05	00	00	00	Diğer Gelirler	432,92	0,00	0,00
610	05	09	00	00	Diğer Çeşitli Gelirler	432,92	0,00	0,00
610	05	09	01	00	Diğer Çeşitli Gelirler	432,92	0,00	0,00
İNDİRİM, İADE VE İSKONTO TOPLAMI (C)						239.953,78	108.470,46	97.224,94

FAALİYET SONUÇLARI TABLOSU

Kamu İdaresi Kodu

479

Mali Yıl:2021

Kamu İdaresi Adı

BİLECİK ŞEYH EDEBALI ÜNİVERSİTESİ

Hesap Kodu	Yardımcı Hesap				GİDERİN TÜRÜ	2019 YILI	2020 YILI	2021 YILI
	Kod1	Kod2	Kod3	Kod4				
630	03	02	04	01	Yiyecek Alımları (Be-delenleşe Dahil)	4.529.337,23	1.675.942,74	0,00
630	03	02	06	00	Özel Malzeme Alımları	6.704,76	12.277,31	0,00
630	03	02	06	01	Laboratuvar Malzemesi ile Kimyevi ve Temrinlik Malzeme Alımı	6.704,76	12.277,31	0,00
630	03	02	07	00	Güvenlik ve Savunmaya Yönelik Mal, Malzeme ve Hizmet Alımları	0,00	253,70	0,00
630	03	02	07	90	Diğer Savunma Mal ve Malzeme Alımları ve Yapımları	0,00	253,70	0,00
630	03	02	09	00	Diğer Tüketim Mal ve Malzemesi Alımları	1.552,91	716,02	0,00
630	03	02	09	90	Diğer Tüketim Mal ve Malzemesi Alımları	1.552,91	716,02	0,00
630	03	02	10	00	Kırtasiye, Yayın, Baskı ve Büro Malzemesi Alımları	0,00	0,00	58.677,33
630	03	02	10	03	Periyodik Yayın Alımları	0,00	0,00	58.677,33
630	03	02	20	00	Su ve Temizlik Malzemesi Alımları	0,00	0,00	154.117,58
630	03	02	20	01	Su Alımları	0,00	0,00	154.117,58
630	03	02	30	00	Enerji Alımları	0,00	0,00	5.866.392,73
630	03	02	30	01	Yakacak Alımları	0,00	0,00	2.362.328,24
630	03	02	30	02	Akaryakıt ve Yağ Alımları	0,00	0,00	81.378,45
630	03	02	30	03	Elektrik Alımları	0,00	0,00	3.383.022,54
630	03	02	30	90	Diğer Enerji Alımları	0,00	0,00	39.663,50
630	03	02	40	00	Yiyecek, İçecek ve Yem Alımları	0,00	0,00	3.238.567,28
630	03	02	40	01	Yiyecek Alımları	0,00	0,00	3.238.567,28
630	03	02	60	00	Özel Malzeme Alımları	0,00	0,00	11.245,40
630	03	02	60	01	Laboratuvar Malzemesi ile Kimyevi ve Temrinlik Malzeme Alımları	0,00	0,00	11.245,40
630	03	03	00	00	Yolluklar	1.137.025,40	529.983,12	1.299.682,89
630	03	03	01	00	Yurtiçi Geçici Görev Yollukları	169.405,18	36.996,10	0,00
630	03	03	01	01	Yurtiçi Geçici Görev Yollukları	169.405,18	36.996,10	0,00
630	03	03	02	00	Yurtiçi Sürekli Görev Yollukları	40.051,22	68.377,98	0,00
630	03	03	02	01	Yurtiçi Sürekli Görev Yollukları	40.051,22	68.377,98	0,00
630	03	03	03	00	Yurtdışı Geçici Görev Yollukları	65.632,32	1.500,00	0,00
630	03	03	03	01	Yurtdışı Geçici Görev Yollukları	65.632,32	1.500,00	0,00

FAALİYET SONUÇLARI TABLOSU

Kamu İdaresi Kodu 479

Mali Yıl:2021

Kamu İdaresi Adı BİLECİK ŞEYH EDEBALI

Hesap Kodu	Yardımcı Hesap				GİDERİN TÜRÜ	2019 YILI	2020 YILI	2021 YILI
	Kod1	Kod2	Kod3	Kod4				
630	03	03	06	00	Uluslararası Profesör Uzman, Memur ve Öğrenci Mübadele Giderleri	861.936,68	423.109,04	0,00
630	03	03	06	01	Profesör Uzman ve Memur Mübadele Giderleri	183.077,66	8.484,50	0,00
630	03	03	06	02	Öğrenci Mübadele Giderleri	678.859,02	414.624,54	0,00
630	03	03	10	00	Geçici Görev Yollukları	0,00	0,00	94.138,56
630	03	03	10	01	Yurtiçi Geçici Görev Yollukları	0,00	0,00	59.999,39
630	03	03	10	03	Yurtdışı Geçici Görev Yollukları	0,00	0,00	34.139,17
630	03	03	20	00	Sürekli Görev Yollukları	0,00	0,00	37.932,11
630	03	03	20	01	Yurtiçi Sürekli Görev Yollukları	0,00	0,00	37.932,11
630	03	03	90	00	Diğer Yolluklar	0,00	0,00	1.167.612,22
630	03	03	90	01	Profesör Uzman ve Memur Mübadele Giderleri	0,00	0,00	197.336,86
630	03	03	90	02	Öğrenci Mübadele Giderleri	0,00	0,00	970.275,36
630	03	04	00	00	Görev Giderleri	124.105,12	139.083,78	68.336,24
630	03	04	02	00	Yasal Giderler	84.311,24	131.106,56	0,00
630	03	04	02	04	Mahkeme Harç ve Giderleri	34.707,67	33.269,81	0,00
630	03	04	02	90	Diğer Yasal Giderler	49.603,57	97.836,75	0,00
630	03	04	03	00	Ödenecek Vergi, Resim, Harçlar ve Benzeri Giderler	3.193,88	7.977,22	0,00
630	03	04	03	02	İşletme Ruhsatı Ödemeleri ve Benzeri Giderler	3.193,88	422,20	0,00
630	03	04	03	90	Diğer Vergi, Resim ve Harçlar ve Benzeri Giderler	0,00	7.555,02	0,00
630	03	04	09	00	Diğer Görev Giderleri	36.600,00	0,00	0,00
630	03	04	09	90	Diğer Görev Giderleri	36.600,00	0,00	0,00
630	03	04	30	00	Ödenecek Vergi, Resim, Harçlar ve Benzeri Giderler	0,00	0,00	21.008,20
630	03	04	30	90	Diğer Vergi, Resim ve Harçlar ve Benzeri Giderler	0,00	0,00	21.008,20
630	03	04	70	00	Mahkeme Harç ve Giderleri	0,00	0,00	46.328,04
630	03	04	70	01	Mahkeme Harç ve Giderleri	0,00	0,00	46.328,04
630	03	04	90	00	Diğer Görev Giderleri	0,00	0,00	1.000,00
630	03	04	90	90	Sınıflandırmaya Girmeyen Diğer Görev Giderleri	0,00	0,00	1.000,00
630	03	05	00	00	Hizmet Alımları	840.524,90	888.084,34	1.199.521,32
630	03	05	01	00	Müşavir Firma ve Kişilere Ödemeler	2.301,00	8.769,41	0,00
630	03	05	01	01	Etüt-Proje Bilirkişi Ekspertiz Giderleri	2.301,00	4.484,00	0,00

FAALİYET SONUÇLARI TABLOSU

Kamu İdaresi Kodu 479

Mali Yıl:2021

Kamu İdaresi Adı BİLECİK ŞEYH EDEBALI

Hesap Kodu	Yardımcı Hesap				GİDERİN TÜRÜ	2019 YILI	2020 YILI	2021 YILI
	Kod1	Kod2	Kod3	Kod4				
630	03	05	01	90	Diğer Müşavir Firma ve Kişilere Ödemeler	0,00	4.285,41	0,00
630	03	05	02	00	Haberleşme Giderleri	63.564,18	69.980,37	0,00
630	03	05	02	01	Posta ve Telgraf Giderleri	8.852,78	9.554,26	0,00
630	03	05	02	02	Telefon Abonelik ve Kullanım Ücretleri	47.211,39	52.355,10	0,00
630	03	05	02	03	Bilgiye Abonelik Giderleri (İnternet abonelik ücretleri dahi)	0,00	571,00	0,00
630	03	05	02	90	Diğer Haberleşme Giderleri	7.500,01	7.500,01	0,00
630	03	05	03	00	Taşıma Giderleri	52.272,00	13.336,00	0,00
630	03	05	03	02	Yolcu Taşıma Giderleri	52.272,00	11.448,00	0,00
630	03	05	03	90	Diğer Taşıma Giderleri	0,00	1.888,00	0,00
630	03	05	04	00	Tarifeye Bağlı Ödemeler	84.229,42	87.339,37	0,00
630	03	05	04	01	İlan Giderleri	53.200,00	60.850,32	0,00
630	03	05	04	02	Sigorta Giderleri	21.669,42	23.289,05	0,00
630	03	05	04	90	Diğer Tarifeye Bağlı Ödemeler	9.360,00	3.200,00	0,00
630	03	05	05	00	Kiralar	8.903,10	120.550,00	0,00
630	03	05	05	02	Taşıt Kiralaması Giderleri	442,50	86.376,00	0,00
630	03	05	05	03	İş Makinası Kiralaması Giderleri	4.035,60	6.903,00	0,00
630	03	05	05	05	Hizmet Binası Kiralama Giderleri	0,00	6.946,00	0,00
630	03	05	05	06	Lojman Kiralama Giderleri	0,00	19.125,00	0,00
630	03	05	05	10	Bilgisayar ve Bilgisayar Sistemleri ve Yazılımları Kiralaması	4.425,00	0,00	0,00
630	03	05	05	90	Diğer Kiralama Giderleri	0,00	1.200,00	0,00
630	03	05	09	00	Diğer Hizmet Alımları	629.255,20	588.109,19	0,00
630	03	05	09	03	Kurslara Katılma Giderleri	106.507,71	12.919,37	0,00
630	03	05	09	11	Diğer Binaların İşletme Maliyetlerine Katılım Giderleri	563,56	1.682,20	0,00
630	03	05	09	90	Diğer Hizmet Alımları	522.183,93	573.507,62	0,00
630	03	05	10	00	Genel Hizmet Alımları	0,00	0,00	36.622,14
630	03	05	10	90	Diğer Genel Hizmet Alımları	0,00	0,00	36.622,14
630	03	05	20	00	Haberleşme Giderleri	0,00	0,00	76.650,83
630	03	05	20	01	Posta ve Telgraf Giderleri	0,00	0,00	13.934,09
630	03	05	20	02	Telefon Abonelik ve Kullanım Ücretleri	0,00	0,00	61.307,49

FAALİYET SONUÇLARI TABLOSU

Kamu İdaresi Kodu 479

Mali Yıl:2021

Kamu İdaresi Adı BİLECİK ŞEYH EDEBALI ÜNİVERSİTESİ

Hesap Kodu	Yardımcı Hesap				GİDERİN TÜRÜ	2019 YILI	2020 YILI	2021 YILI
	Kod1	Kod2	Kod3	Kod4				
630	03	05	20	03	İnternet Erişimi Giderleri	0,00	0,00	1.409,25
630	03	05	30	00	Taşıma Giderleri	0,00	0,00	29.743,00
630	03	05	30	02	Yolcu Taşıma Giderleri	0,00	0,00	19.440,00
630	03	05	30	03	Yük Taşıma Giderleri	0,00	0,00	2.537,00
630	03	05	30	04	Geçiş Ücretleri	0,00	0,00	1.984,00
630	03	05	30	90	Diğer Taşıma Giderleri	0,00	0,00	5.782,00
630	03	05	40	00	Tarifeye Bağlı Ödemeler	0,00	0,00	111.673,98
630	03	05	40	01	İlan Giderleri	0,00	0,00	103.189,03
630	03	05	40	02	Sigorta Giderleri	0,00	0,00	8.484,95
630	03	05	50	00	Kiralar	0,00	0,00	157.363,60
630	03	05	50	02	Taşıt Kiralama Giderleri	0,00	0,00	110.377,20
630	03	05	50	05	Hizmet Binası Kiralama Giderleri	0,00	0,00	22.736,40
630	03	05	50	06	Lojman Kiralama Giderleri	0,00	0,00	23.050,00
630	03	05	50	90	Diğer Kiralama Giderleri	0,00	0,00	1.200,00
630	03	05	90	00	Diğer Hizmet Alımları	0,00	0,00	787.467,77
630	03	05	90	03	Kurslara Katılma ve Eğitim Giderleri	0,00	0,00	9.681,00
630	03	05	90	90	Sınıflandırmaya Girmeyen Diğer Hizmet Alımları	0,00	0,00	777.786,77
630	03	07	00	00	Menkul Mal, Gayrimaddi Hak Alım, Bakım ve Onarım Giderleri	108.815,24	174.610,88	289.151,20
630	03	07	02	00	Gayri Maddi Hak Alımları	1.779,00	37.760,00	0,00
630	03	07	02	01	Bilgisayar Yazılım Alımları ve Yapımları	1.619,00	37.760,00	0,00
630	03	07	02	90	Diğer Gayri Maddi Hak Alımları	160,00	0,00	0,00
630	03	07	03	00	Bakım ve Onarım Giderleri	107.036,24	136.850,88	0,00
630	03	07	03	02	Makine Teçhizat Bakım ve Onarım Giderleri	27.469,46	18.783,24	0,00
630	03	07	03	03	Taşıt Bakım ve Onarım Giderleri	68.424,36	38.494,14	0,00
630	03	07	03	90	Diğer Bakım ve Onarım Giderleri	11.142,42	79.573,50	0,00
630	03	07	30	00	Bakım ve Onarım Giderleri	0,00	0,00	289.151,20
630	03	07	30	02	Makine Teçhizat Bakım ve Onarım Giderleri	0,00	0,00	69.834,84
630	03	07	30	03	Taşıt Bakım ve Onarım Giderleri	0,00	0,00	32.529,58
630	03	07	30	90	Diğer Bakım ve Onarım Giderleri	0,00	0,00	186.786,78

FAALİYET SONUÇLARI TABLOSU

Kamu İdaresi Kodu 479

Mali Yıl:2021

Kamu İdaresi Adı BİLECİK ŞEYH EDEBALI ÜNİVERSİTESİ

Hesap Kodu	Yardımcı Hesap				GİDERİN TÜRÜ	2019 YILI	2020 YILI	2021 YILI
	Kod1	Kod2	Kod3	Kod4				
630	03	08	00	00	Gayrimenkul Mal Bakım ve Onarım Giderleri	44.287,15	106.412,85	21.796,64
630	03	08	01	00	Hizmet Binası Bakım ve Onarım Giderleri	32.260,03	105.991,85	0,00
630	03	08	01	01	Büro Bakım ve Onarım Giderleri	25.829,03	97.755,45	0,00
630	03	08	01	02	Okul Bakım ve Onarım Giderleri	767,00	0,00	0,00
630	03	08	01	90	Diğer Hizmet Binası Bakım ve Onarım Giderleri	5.664,00	8.236,40	0,00
630	03	08	09	00	Diğer Taşınmaz Yapım, Bakım ve Onarım Giderleri	12.027,12	421,00	0,00
630	03	08	09	01	Diğer Taşınmaz Yapım, Bakım ve Onarım Giderleri	12.027,12	421,00	0,00
630	03	08	10	00	Hizmet Binası Bakım ve Onarım Giderleri	0,00	0,00	21.338,45
630	03	08	10	01	Büro Bakım ve Onarım Giderleri	0,00	0,00	11.308,45
630	03	08	10	90	Diğer Hizmet Binası Bakım ve Onarım Giderleri	0,00	0,00	10.030,00
630	03	08	90	00	Diğer Taşınmaz Yapım, Bakım ve Onarım Giderleri	0,00	0,00	458,19
630	03	08	90	01	Diğer Taşınmaz Yapım, Bakım ve Onarım Giderleri	0,00	0,00	458,19
630	05	00	00	00	Cari Transferler	2.382.923,30	3.061.490,92	4.564.212,06
630	05	01	00	00	Görevlendirme Giderleri	1.651.776,26	2.359.857,68	3.601.583,72
630	05	01	02	00	Sosyal Güvenlik Kurumlarına	1.651.776,26	2.359.857,68	0,00
630	05	01	02	05	Sosyal Güvenlik Kurumu'na	1.651.776,26	2.359.857,68	0,00
630	05	01	20	00	Sosyal Güvenlik Kurumlarına	0,00	0,00	3.601.583,72
630	05	01	20	02	5510 Sayılı Kanunun 4/c Maddesi Kapsamındaki Sigortalılara Vazife Malüllük Ayıkları ile Bunların Hak Sahiplerine Bağlanacak Ölüm Ayıkları Karşılığı Ödenecek Ek Karşılıklar	0,00	0,00	2.361.000,00
630	05	01	20	05	Sosyal Güvenlik Kurumuna 5434 Sayılı Kanun Kapsamında Emekli İktisadî Kurumlarına Yapılan Ödemeler	0,00	0,00	1.240.583,72
630	05	03	00	00	Kar Amacı Gütmeyen Kuruluşlara Yapılan Transferler	299.779,72	210.771,58	239.652,57
630	05	03	01	00	Kar Amacı Gütmeyen Kuruluşlara	299.779,72	210.771,58	0,00
630	05	03	01	03	Kamu İşveren Sendikalarına	0,00	5.100,00	0,00
630	05	03	01	05	Memurların Öğle Yemeğine Yardım	299.779,72	205.671,58	0,00
630	05	03	10	00	Kar Amacı Gütmeyen Kuruluşlara	0,00	0,00	239.652,57
630	05	03	10	03	Kamu İşveren Sendikalarına	0,00	0,00	5.500,00

FAALİYET SONUÇLARI TABLOSU

Kamu İdaresi Kodu 479

Mali Yıl:2021

Kamu İdaresi Adı BİLECİK ŞEYH EDEBALI ÜNİVERSİTESİ

Hesap Kodu	Yardımcı Hesap				GİDERİN TÜRÜ	2019 YILI	2020 YILI	2021 YILI
	Kod1	Kod2	Kod3	Kod4				
630	05	03	10	05	Memurların Öğle Yemeğine Yardım	0,00	0,00	234.152,57
630	05	04	00	00	Hanehalkı ve İşletmelere Yapılan Transferler	431.367,32	490.861,66	722.975,77
630	05	04	01	00	Burslar ve Harçlıklar	394.117,32	430.361,66	0,00
630	05	04	01	01	Yurtiçi Burslar ve Harçlıklar	154.750,00	361.500,00	0,00
630	05	04	01	90	Diğer Transferler	239.367,32	68.861,66	0,00
630	05	04	09	00	Hane Halkına Yapılan Diğer Transferler	37.250,00	60.500,00	0,00
630	05	04	09	01	Hane Halkına Yapılan Diğer Transferler	37.250,00	60.500,00	0,00
630	05	04	10	00	Burslar ve Harçlıklar	0,00	0,00	689.536,97
630	05	04	10	01	Yurtiçi Burslar ve Harçlıklar	0,00	0,00	689.536,97
630	05	04	90	00	Hane Halkına ve İşletmelere Yapılan Diğer Transferler	0,00	0,00	33.438,80
630	05	04	90	90	Sınıflandırmaya Girmeyen Hane Halkı ve İşletmelere Yapılan Diğer Transferler	0,00	0,00	33.438,80
630	07	00	00	00	Sermaye Transferleri	0,00	0,00	70.810,63
630	07	01	00	00	Kurum, İşletme ve Hanehalkına Yapılan Sermaye Transferleri	0,00	0,00	70.810,63
630	07	01	30	00	Mali Kurumlara Sermaye Transferleri	0,00	0,00	511,52
630	07	01	30	90	Diğer Mali Kurumlara	0,00	0,00	511,52
630	07	01	90	00	Diğer Kurum, İşletme ve Hane Halkına Yapılan Sermaye Transferleri	0,00	0,00	70.299,11
630	07	01	90	05	Özel Teşebbüslere	0,00	0,00	151,50
630	07	01	90	90	Sınıflandırmaya Girmeyen Diğer Kurum, İşletme ve Hane Halkına Yapılan Sermaye Transferleri	0,00	0,00	70.147,61
630	11	00	00	00	Değer ve Miktar Değişimleri Giderleri	0,00	272.995,12	1.193.964,43
630	11	01	00	00	Döviz Mevcudunun Değerlemesinden Oluşan Olumsuz Kur Farkları	0,00	153.720,34	1.193.964,43
630	11	01	01	00	Proje Özel Hes. Kayıtlı Tut. Değerlemesinden Kaynaklananlar	0,00	0,00	263.205,37
630	11	01	02	00	Döviz Hesabında Kayıtlı Tutarlardan Kaynaklananlar	0,00	0,00	790.369,58
630	11	01	99	00	Diğer Döviz Mevcutlarından Kaynaklananlar	0,00	153.720,34	140.389,48
630	11	99	00	00	Diğer Değer ve Miktar Değişimleri Giderleri	0,00	119.274,78	0,00
630	13	00	00	00	Amortisman Giderleri	6.688.384,93	25.269.598,96	13.128.789,16
630	13	01	00	00	Maddi Duran Varlıklar Amortisman Giderleri	6.569.439,12	25.069.713,84	12.766.671,26

FAALİYET SONUÇLARI TABLOSU

Kamu İdaresi Kodu 479

Mali Yıl:2021

Kamu İdaresi Adı BİLECİK ŞEYH EDEBALI ÜNİVERSİTESİ

Hesap Kodu	Yardımcı Hesap				GİDERİN TÜRÜ	2019 YILI	2020 YILI	2021 YILI
	Kod1	Kod2	Kod3	Kod4				
630	13	01	01	00	Yeraltı ve Yerüstü Düzenlerinin Amortisman Giderleri	465.525,27	2.834.780,87	935.474,59
630	13	01	02	00	Binaların Amortisman Giderleri	3.652.549,72	19.236.440,65	4.223.543,06
630	13	01	03	00	Tesis, Makine ve Cihazların Amortisman Giderleri	1.038.957,24	1.352.337,21	1.805.069,11
630	13	01	04	00	Taşıtların Amortisman Giderleri	32.865,24	32.865,26	32.865,24
630	13	01	05	00	Demirbaşların Amortisman Giderleri	1.379.541,65	1.613.289,85	5.769.719,26
630	13	02	00	00	Maddi Olmayan Duran Varlıklar Amortisman Giderleri	105.751,20	199.885,12	362.117,90
630	13	02	01	00	Hakların Amortisman Giderleri	105.751,20	199.885,12	362.117,90
630	13	03	00	00	Diğer Duran Varlıkların Amortisman Giderleri	13.194,61	0,00	0,00
630	13	03	02	00	Elden Çıkarılacak Maddi Duran Varlıkların Amortisman Giderleri	13.194,61	0,00	0,00
630	14	00	00	00	İlk Madde ve Malzeme Giderleri	2.150.607,72	1.427.125,32	1.973.417,10
630	14	01	00	00	Kırtasiye Malzemeleri	264.785,06	151.048,42	245.075,19
630	14	02	00	00	Beslenme, Gıda Amaçlı ve Mutfakta Kullanılan Tüketim Malzeme	4.344,51	6.303,76	20.172,21
630	14	03	00	00	Tıbbi ve Laboratuvar Sarf Malzemeleri	354.205,24	416.700,01	778.177,39
630	14	04	00	00	Yakıtlar, Yakıt Katkıları ve Katkı Yağlar	726.562,78	299.999,42	207.659,25
630	14	05	00	00	Temizleme Ekipmanları	105.943,54	163.267,27	106.989,84
630	14	06	00	00	Giyecek, Mefruşat ve Tuhafiye Malzemeleri	175.118,76	96.915,29	64.119,73
630	14	07	00	00	Yiyecek	8.627,58	15.071,68	10.880,61
630	14	08	00	00	İçecek	31.161,88	30.309,71	23.185,22
630	14	10	00	00	Zirai Maddeler	49.383,47	10.051,39	7.567,84
630	14	12	00	00	Bakım Onarım ve Üretim Malzemeleri	225.962,36	88.275,77	194.741,36
630	14	13	00	00	Yedek Parçalar	80.827,18	73.857,33	229.809,28
630	14	14	00	00	Nakil Vasıtaları Lastikleri	1.320,00	1.510,40	0,00
630	14	16	00	00	Spor Malzemeleri Grubu	44.143,16	10.025,58	16.572,00
630	14	17	00	00	Basınçlı Ekipmanlar	0,00	42,48	22,87
630	14	99	00	00	Diğer Tüketim Amaçlı Malzemeler	78.222,20	63.746,81	68.444,31
630	15	00	00	00	Karşılık Giderleri	350.000,00	978.600,00	1.152.600,00
630	15	04	00	00	Kıdem Tazminatı Karşılıkları	350.000,00	978.600,00	1.152.600,00
630	20	00	00	00	Silinen Alacaklardan Kaynaklanan Giderler	80.391,56	164.280,09	0,00

FAALİYET SONUÇLARI TABLOSU

Kamu İdaresi Kodu 479

Mali Yıl:2021

Kamu İdaresi Adı BİLECİK ŞEYH EDEBALI ÜNİVERSİTESİ

Hesap Kodu	Bütçe Hesap Kodları				GİDERİN TÜRÜ	2019 YILI	2020 YILI	2021 YILI
	Kod1	Kod2	Kod3	Kod4				
630	20	02	00	00	Kişilerden Alacaklardan Silinenler	80.391,56	164.280,09	0,00
630	20	02	01	00	5018 S.K. Uyarınca Üst Yönetici Tarafından Silinenler	0,00	36.697,28	0,00
630	20	02	09	00	Diğer Mevzuat Hükümleri Gereğince Silinenler	80.391,56	127.582,81	0,00
630	20	02	09	98	Mahkeme Kararı Uyarınca Silinen Alacaklar	80.391,56	127.582,81	0,00
630	30	00	00	00	Proje Kapsamında Yapılan Cari Giderler	1.280.815,84	1.884.092,15	2.610.844,19
630	30	06	00	00	Proje Kapsamında Yapılan Cari Giderler	1.280.815,84	1.884.092,15	2.610.844,19
630	30	06	05	00	Gayrimenkul Sermaye Üretim Giderleri	0,00	35.976,31	63.956,00
630	30	06	05	01	Müşavir Firma ve Kişilere Ödemeler	0,00	35.976,31	0,00
630	30	06	05	10	Müşavir Firma ve Kişilere Ödemeler	0,00	0,00	63.956,00
630	30	06	06	00	Menkul Malların Büyük Onarım Giderleri	77.304,16	17.133,60	59.624,90
630	30	06	06	09	Diğer Giderler	77.304,16	17.133,60	0,00
630	30	06	06	90	Menkul Malların Diğer Büyük Onarım Giderleri	0,00	0,00	59.624,90
630	30	06	07	00	Gayrimenkul Büyük Onarım Giderleri	1.136.320,41	1.736.354,99	2.345.769,15
630	30	06	07	01	Müşavir Firma ve Kişilere Ödemeler	0,00	75.284,00	0,00
630	30	06	07	09	Diğer Giderler	1.136.320,41	1.661.070,99	0,00
630	30	06	07	10	Müşavir Firma ve Kişilere Ödemeler	0,00	0,00	342.593,70
630	30	06	07	90	Diğer Gayrimenkul Büyük Onarım Giderleri	0,00	0,00	2.003.175,45
630	30	06	09	00	Diğer Sermaye Giderleri	67.191,27	94.627,25	141.494,14
630	30	06	09	02	Yolluk Giderleri	24.343,42	0,00	0,00
630	30	06	09	09	Diğer Sermaye Giderleri	42.847,85	94.627,25	0,00
630	30	06	09	90	Diğer Sermaye Giderleri	0,00	0,00	141.494,14
630	99	00	00	00	Diğer Giderler	4.382.658,14	51.213,61	319.670,62
630	99	99	00	00	Yukarıda Tanımlanamayan Diğer Giderler	4.382.658,14	51.213,61	319.670,62
GİDERLER TOPLAMI (A)						122.194.638,38	147.120.985,32	175.105.616,21

FAALİYET SONUÇLARI TABLOSU

Kamu İdaresi Kodu 479

Kamu İdaresi Adı BİLECİK ŞEYH EDEBALI ÜNİVERSİTESİ

Mali Yıl:2021

	2019 YILI	2020 YILI	2021 YILI		2019 YILI	2020 YILI	2021 YILI
GİDERLER TOPLAMI (A)	122.194.638,38	147.120.985,32	175.105.616,21	NET GELİR (D= (B-C))	129.702.992,05	143.291.571,18	189.042.602,60
GELİRLER TOPLAMI (B)	129.942.945,83	143.400.041,64	189.139.827,54	ENFLASYON DÜZELTMESİ (E)	0,00	0,00	0,00
İNDİRİM İADE İSKONTO TOPLAMI (C)	239.953,78	108.470,46	97.224,94	FAALİYET SONUCU [((D+E) - A)](+/-)	7.508.353,67	-3.829.414,14	13.936.986,39

31.12.2021 TARİHİNDE SONA EREN DÖNEME AİT ÖZKAYNAK DEĞİŞİM TABLOSU

	2020	2021				
	ÖNCEKİ DÖNEM BAŞI BAKİYESİ	ÖNCEKİ DÖNEM İÇİ HAREKETLER	ÖNCEKİ DÖNEM SONU BAKİYESİ	DÖNEM BAŞI BAKİYESİ	DÖNEM İÇİ HAREKETLER	DÖNEM SONU BAKİYESİ
NET DEĞER	156.094.042,10	25.430.923,83	181.524.965,93	181.524.965,93	29.545.588,07	211.070.554,00
A- Denge Kayıtları	266.684,68	8.327.724,74	8.594.409,42	8.594.409,42	0,00	8.594.409,42
B- Varlık Envanteri	18.548.186,68	-8.451.658,96	10.096.527,72	10.096.527,72	278.837,23	10.375.364,95
C- Yükümlülük Envanteri	0,00	0,00	0,00	0,00	0,00	0,00
Ç- Değer Hareketleri Sonuç Hesabından Aktarılanlar	0,00	0,00	0,00	0,00	0,00	0,00
D- Enflasyon Düzeltme Farkları						
E- Diğer	137.279.170,74	25.554.858,05	162.834.028,79	162.834.028,79	29.266.750,84	192.100.779,63
DEĞER HAREKETLERİ	-98.376,20	0,00	-98.376,20	-98.376,20	0,00	-98.376,20
YEDEKLER						
GEÇMİŞ YILLAR OLUMLU FAALİYET SONUÇLARI	399.800.189,47	-25.430.923,83	374.369.265,64	513.822.029,68	-29.266.750,84	484.555.278,84
GEÇMİŞ YILLAR OLUMSUZ FAALİYET SONUÇLARI	-325.692.738,64	0,00	-325.692.738,64	-468.974.916,82	0,00	-468.974.916,82
DÖNEM FAALİYET SONUÇLARI	0,00	-3.829.414,14	-3.829.414,14	0,00	13.936.986,39	13.936.986,39
Muhasebe Politikalarındaki Değişiklikler						
24.02.2022 16:05:02 G.Y.M.Y. Örnek:23						

BÜTÇELENEN VE GERÇEKLEŞEN TUTARLARIN KARŞILAŞTIRMA TABLOSU

	Kamu İdaresi Kodu	Yıl : 2021	
	Kamu İdaresi Adı		
	Bütçelenen Tutarlar		Gerçekleşen Tutar
	Bütçe Ödeneği / Gelir Tahmini	Nihai Ödenek	
TAHSİLATLAR			
Vergi Gelirleri	0,00	0,00	0,00
Sosyal Güvenlik Gelirleri	0,00	0,00	0,00
Teşebbüs ve Mülkiyet Gelirleri	4.320.000,00	0,00	6.948.123,51
Alınan Bağış ve Yardımlar İle Özel Gelirler	151.712.000,00	0,00	165.373.847,00
Diğer Gelirler	2.143.000,00	0,00	4.629.296,16
Sermaye Gelirleri	0,00	0,00	0,00
Alacaklardan Tahsilat	0,00	0,00	0,00
Red ve İadeler (-)	0,00	0,00	97.224,94
Toplam Tahsilatlar	158.175.000,00	0,00	176.854.041,73
ÖDEMELER			
Personel Giderleri	104.399.000,00	121.375.143,81	120.400.920,58
Sosyal Güvenlik Kurumlarına Devlet Primi Giderleri	14.768.000,00	17.362.926,00	17.356.272,31
Mal ve Hizmet Alım Giderleri	9.788.000,00	17.293.544,00	15.767.069,19
Faiz Giderleri	0,00	0,00	0,00
Cari Transferler	3.320.000,00	3.782.550,00	3.640.404,30
Sermaye Giderleri	25.900.000,00	26.900.000,00	20.724.953,47
Sermaye Transferleri	0,00	151,50	151,50
Borç Verme	0,00	0,00	0,00
Yedek Ödenekler	0,00	0,00	0,00
Toplam Ödemeler	158.175.000,00	186.714.315,31	177.889.771,35

NET TAHSİLATLAR/ÖDEMELER

0,99

24.02.2022 16:02:34

** Rapor 24/02/2022 04:11:45 tarihli bilgileri içermektedir

G.Y.M.Y. Örnek:24

3. Mali Denetim Sonuçları

5018 sayılı Kamu Mali Yönetimi ve Kontrol Kanunu 30 uncu maddesine göre 1 Temmuz 2021 itibarıyla ilk altı aylık harcamalarımız, Bilecik Şeyh Edebali Üniversitesi 2021 Yılı Kurumsal Mali Durum ve Beklentiler Raporu ile Kamuoyunun bilgisine sunulmuştur.

2020 yılına ait Yatırım İzleme ve Değerlendirme Raporu hazırlanarak; YÖK, Sayıştay Başkanlığı ve Maliye Bakanlığının görüş ve önerilerine sunulmuştur.

4.Diğer Hususlar

2021 Yılı Yatırım Uygulamaları:

Öğrenci-personel Yaya Giriş Kapısı ve Çevre Duvarı Yapım İşi:

- Bilecik Şeyh Edebali Üniversitesi Öğrenci-personel Yaya Giriş Kapısı ve Çevre Duvarı Yapım İşi 07.09.2021 tarihinde ihalesi yapılarak 2.590.000,00 TL bedelle sözleşme imzalanmıştır. Yüklenici firmaya 07.10.2021 tarihinde yer teslimi yapılarak işe başlanmıştır.
- İhale kapsamında bulunan üniversite çevresine istinat duvarı ve çevre duvarı yapılmıştır. Üniversite Gülümbe Köyü giriş kısmına 110 m uzunluğunda istinat duvarı yapılmıştır. İstanbul Yoluna bakan kısmına 360 m uzunluğunda çevre ihata duvarı yapılmıştır. Yaya girişini olacağı kısımda bulunan nizamiyede betonarme ve gazbeton imalatı tamamlanmıştır.
- İhale kapsamında E-F derslik bloğu ve kütüphane chillerine revizyon yapıp iklimlendirme sisteminin aktif ve düzenli şekilde çalışması sağlanmıştır.

Bilecik Şeyh Edebali Üniversitesi Pazaryeri MYO Marangoz Atölyesi Yapım İşi:

- Daha önce depo olarak kullanılan alan, yapılan imalatlar ile marangoz atölyesine dönüştürülmüştür. Alanda pvc ve duvar bölmeleri yapılarak ofis, depo, wc, duş ve soyunma odası mahalleri oluşturulmuştur.
- Beton ve tuğla duvar yüzeylere sıva ve boya imalatları yapılmıştır.
- Zemine beton dökülmüş ve perdah uygulaması yapılarak düzgün bir yüzey elde edilmiştir.
- Mevcuttaki pencere doğramaları pvc doğramalar ile değiştirilmiştir. Bina çevresine parke tretuvar yapılmıştır.
- İhale kapsamında basınçlı hava tesisatı, ısınma için aparey tesisatı ve kullanıcılar için wc, duş yapılmıştır.

Üniversite Giriş Kapısı Güvenlik Kabini ve Yaya Yolu Yapım İşi :

Üniversite giriş kapısının iki yanına güvenlik personelinin soğuktan muhafazası amacıyla 2 adet güvenlik kabini konulmuştur. Ayrıca çıkışlarda öğrencilerin güvenliği için yaya yolu ve demir

kapı imalatı yapılmıştır.

2021 Yılı Mekanik Bakım-Onarım Yapım İşi :

- Kampüsümüze ait arıtma tesisinin yıllık bakımları yapılmış ve tesisin düzenli çalışması sağlanarak çevre kirliliği konusunda evsel atık sudan kaynaklı kirlenmenin önüne geçilmiştir.
- Kütüphane Binası kazan genleşme deposu değiştirilerek hatların ve ekipmanların güvenliği sağlanmıştır.
- Klima santrallerinin bakımları yapıp sınıfların ve laboratuvarların iklimlendirme sisteminin sorunsuz çalışması sağlanmıştır.
- C-D Bloklara ait ısıtma kazanı brülör bakımı ile merkez kampüs içerisinde bulunan doğal gaz ısıtma kazanlarının baca gazı analizleri yetkili servis tarafından yapılmıştır. Bu sayede, yanma sonucu oluşan zararlı gazların en az miktara indirilmesi ve doğamızın korunması sağlanmıştır.
- Meslek Yüksek Okulumuz bünyesinde faaliyet gösteren gıda laboratuvarına ait öğrenci lavabolarının yeniden düzenlenmesi ve engelli öğrenci kullanımına uygun olacak şekilde kabin oluşturulması sağlanmıştır.
- Yabancı Uyruklu Öğrenciler Koordinatörlüğü Hizmet Binasına ait ısıtma tesisatı yenilenmiş, binaya ait kombi bakımları yapılarak binanın sorunsuz bir şekilde ısıtılması sağlanmıştır.
- Kampus alanı içerisindeki binalarda ve açık alanlarda meydana gelen arızaların giderilmesi amacıyla malzeme alımı yapılmış, bu sayede birim personeli ile arızalar giderilerek tasarruf sağlanmıştır.

2021 Yılı Elektrik Bakım-Onarım İşi:

Yangın algılama ve uyarı sistemlerine tümsel bir periyodik bakım işlemi gerçekleştirilmiştir. Sistemsel hatalardan, kirlilikten ve ekipman arızalarından meydana gelen ve yangın algılama ve uyarı sisteminin verimli çalışmasını engelleyen durumların önüne geçilerek ilgili mevzuat tarafından yapılması gereken işlemler gerçekleştirilmiştir.

Veri merkezi soğutma sisteminde bulunan elektrik motorların çalışma sistemi invertör üzerine alınarak enerji verimliliği sağlanmıştır.

2021 yılı itibari ile kütüphane binası zemin ve birin katlarda mevcut bulunan armatürler led armatürler ile değiştirilerek enerji verimliliği sağlanmıştır.

- Eğitim ve öğretim ihtiyaçları içerisinde sağlık bloğu ve myo'larda projeksiyon alt yapıları tesis edilmiştir.
- Söğüt MYO giriş çıkış işlemlerinin kontrolü için bariyer kurulumu gerçekleştirilmiştir.

- Sıfır atık koordinatörlüğü ile birlikte birikmiş olan floresan atıklarımızın bertaraf işlemleri gerçekleştirilmiştir.
- Tüm binalarımızın Enerji Kimlik Belgesi düzenlenmesi sağlanmıştır.
- Merkez kampüste etkinliği düşük olan kablosuz cihazların sökümü ve sağlık bloğu ve merkezi araştırma laboratuvarına montajı sağlanmıştır.
- Pazaryeri MYO binasında yeni açılan bilgisayar laboratuvarının elektrik alt yapı işlemleri tesis edilmiştir.
- Açık spor tesislerindeki aydınlatma arızaları tümünden giderilmiş ve yüksek verimli led armatür dönüşümü sağlanmıştır.
- MYO laboratuvarlar binasında oluşturulan sınıfların elektrik alt yapıları tesis edilmiştir.
- Sağlık ocağı, malzeme ve metalürji mühendisliği laboratuvarı elektrik alt yapı tesisat işlemleri yapılmıştır.

2021 Yılı İnşaat Bakım-Onarım İşleri;

- Meslek Yüksek Okulu'nun derslik ihtiyacını karşılamak amacıyla, depo ve atölye olarak kullanılan laboratuvar alanı 3 adet sınıfa çevrilerek, derslik ihtiyacı karşılanmıştır.
- İslami bilimler Fakültesi ofis ve dersliklerinin boya tadilatları yapılmıştır ayrıca dersliklerde yağlı boya işlemi yapılarak daha iyi şartlarda ders ve çalışma ortamı sağlanmıştır.
- Osmaneli Meslek Yüksek Okulundaki bazı akademik ofislerde pencere açılarak aydınlık ortam sağlanmıştır.
- Merkez Kampüsteki Öğrenci yemekhanesi terasına su yalıtımı yapılarak akıntı giderilmiştir.
- A-B Blok zemin kat teras kısmına mermer eğimi verilerek su yalıtımı yapılmıştır.
- Kütüphane Daire başkanlığı binasında okuma salonları için fotoselli ve teloskopik kapı yapılarak hem engelli geçişlere uygun hale getirilmeye çalışılmış hem de giriş çıkışlar daha sessiz ortama dönüştürülmüştür.
- Kütüphane Daire Başkanlığı binasında zemin ve birinci katlara acil çıkış kapıları yapılmıştır.
- Üniversite bünyesinde genel küçük ölçekli (kapı,pencerevb) tamiratlar yapılarak kullanımının devamı sağlanmıştır.
- Meslek Yüksek Okulu'na ait Otopark yapılarak araç park yerleri düzene sokulması sağlanmıştır.

- Kampüs içerisinde kilit taşı imalatı tadilatları yapılmıştır ve yürüyüş yolları, kaldırım gibi imalatlar yapılmıştır.
- Binalarımızdaki genel akıntılar giderilmiştir.

2021 Yılı Kamulaştırma İşi:

- Üniversitemiz Merkez Yerleşkesi Gülümbe Kampüsünün bulunduğu alanda; mülkiyeti üniversitemize ve maliye hazinesine hisseli 68 adet taşınmaz parsel (arsa ve tarlalar) üzerinde tevhit (birleştirme), İfraz (ayırma), yola-terk (imar planına göre yola giden kısımların kamuya terki) işlemleri yapılmıştır.
- Bu yapılan işlem 3194 sayılı İmar Kanunu'nun 15. Ve 16. Maddesine göre yapılmıştır. Bu işlemin tamamlanması ile 68 adet taşınmaz parsel (arsa ve tarlalar), 3 adet resmi imar parseli Gülümbe, 288 ada 122,123 ve 124 parseller oluşturulmuştur.
- Üniversitemiz Merkez kampüs parseli Gülümbe, 288 ada 122 parsel olup, yüz ölçümü 375.092,95 m²'dir. Bu işlem ile ülkemizde örnek olacak imar parselizasyon işlemi yapılmıştır. 122 parsel üzerine yapılacak her işlem yasal prosedüre uygun olarak, inşaat ruhsatı ile başlayıp, yapı kullanım izin belgesi (iskan, oturma izni) ve cins değişikliği ile tamamlanacaktır.

2021 Yılı Muhtelif İşler :

Üniversitemiz birimleri ihtiyaçları doğrultusunda eğitim-öğretim, araştırma, büro ihtiyaçları, makine teçhizat ve laboratuvar malzemeleri ile bilgisayar ve bilişim ürünlerinin temini; 2021 bütçesi dahilinde yeni kurulan tıp fakültemize ve diğer birimlerimize:

- Makine Teçhizat Alımı: 125.959,13 TL,
- Laboratuvar Cihazları, Makine Teçhizat ve Malzemeleri Alımı: 2.055.129,06 TL,
- Bilgisayar Alımı: 2.320.958,03 TL,
- Bilişim Ürünleri Alımı: 2.693.267,96 TL,
- Büro Mefruşat Alımı: 1.342.909,57 TL olarak gerçekleşmiştir.

B. PERFORMANS BİLGİLERİ

1. Program, Alt Program, Faaliyet Bilgileri

Program	Alt Program	Faaliyet	Açıklama
ARAŞTIRMA, GELİŞTİRME VE YENİLİK	ARAŞTIRMA ALTYAPILARI	Yükseköğretim Kurumları Araştırma Altyapısı Kurulması ve Geliştirilmesi	
ARAŞTIRMA, GELİŞTİRME VE YENİLİK	YÜKSEKÖĞRETİMDE BİLİMSEL ARAŞTIRMA VE GELİŞTİRME	Yükseköğretim Kurumları Temel Araştırma Hizmetleri	
ARAŞTIRMA, GELİŞTİRME VE YENİLİK	YÜKSEKÖĞRETİMDE BİLİMSEL ARAŞTIRMA VE GELİŞTİRME	Yükseköğretim Kurumlarının Bilimsel Araştırma Projeleri	Üniversitemizin kendi kaynaklarından ve paydaşlarla ortak yapılan projelerden oluşur. Akademik kalitenin ve bilginin artırılmasını hedefler. Kanuni dayanakları; Yükseköğretim Kurumları Bilimsel Araştırma Projeleri Hakkında Yönetmelik, Yükseköğretim Kurumları Tarafından 4734 Sayılı Kamu İhale Kanununun 3 üncü Maddesinin (f) Bendi Kapsamında Yapılacak İhalelere İlişkin Karar (Karar Sayısı: 2003/6554) , Yükseköğretim Kurulu Bilimsel Araştırma ve Yayın Etiği Yönergesidir.
HAYAT BOYU ÖĞRENME	YÜKSEKÖĞRETİM KURUMLARI SÜREKLİ EĞİTİM FAALİYETLERİ	Toplum Hizmetine Sunulan Eğitim Programları, Kurs ve Seminerler	Sürekli Eğitim Merkezi aracılığıyla yapılan çalışmalar, toplumun tüm kesimlerine hitap ederek talep edilen alanlarda eğitimler verilmesi, kamu kurum ve kuruluşları, özel sektör ve uluslararası kuruluşlarla işbirliğinin gelişmesine katkıda bulunulmasını içerir. Kanuni dayanağı Bilecik Şeyh Edebali Üniversitesi Sürekli Eğitim Uygulama ve Araştırma Merkezi Yönetmeliği'dir.
HAYAT BOYU ÖĞRENME	YÜKSEKÖĞRETİM KURUMLARI SÜREKLİ EĞİTİM FAALİYETLERİ	Yükseköğretim Kurumları Sosyal Sorumluluk Projeleri	Yürütülen sosyal sorumluluk projeleriyle öğrencilere sosyal sorumluluk bilinci aşılamak, toplumsal sorunların çözümünün bir parçası olmalarını sağlamak, dayanışma, iletişim becerilerini arttırmak ve dezavantajlı paydaşlara yardımcı olmak hedefi gözetilir. Kanuni dayanakları aşağıda belirtildiği şekilde sıralanabilir.; Yükseköğretim Kurumları Kısmi Zamanlı Öğrenci Çalıştırma Usul ve Esasları, Bilecik Şeyh Edebali Üniversitesi Spor Tesisleri Yönergesi, Bilecik Şeyh Edebali Üniversitesi Sağlıklı Yaşam Merkezi Kullanım Yönergesi, Bilecik Şeyh Edebali Üniversitesi Öğrenci Kulüpleri Yönergesi, Bilecik Şeyh Edebali Üniversitesi Bisiklet Kullanım Yönergesi 2017 - 2021 Bilecik Şeyh Edebali Üniversitesi stratejik planı amaç1-Hedef 3.2 - Strateji3.2.2 "Sivil toplum kuruluşları ile kamu kurum ve kuruluşlarının ortak olduğu plan ve projeler üretmek işbirliği protokolleri imzalamak ve yürütmek."
TEDAVİ EDİCİ SAĞLIK	TEDAVİ HİZMETLERİ	Ağız ve Diş Sağlığı Hizmetleri	
TEDAVİ EDİCİ SAĞLIK	TEDAVİ HİZMETLERİ	Sağlık Hizmeti Sunumunda İhtiyaç Duyulan Tıbbî Cihaz, Malzeme ve İlaç Alımı	
TEDAVİ EDİCİ SAĞLIK	TEDAVİ HİZMETLERİ	Üniversite Genel Hastane Hizmetleri	
TEDAVİ EDİCİ SAĞLIK	TEDAVİ HİZMETLERİ	Üniversite İhtisas Hastanesi Hizmetleri	
YÖNETİM VE DESTEK PROGRAMI	TEFTİŞ, DENETİM VE DANIŞMANLIK HİZMETLERİ	Diğer Teftiş, Denetim ve Danışmanlık Hizmetleri	Diğer teftiş ve danışmanlık hizmetleri Hukuk Müşavirliğinin Üniversitemizin hukuki çıkarlarını gözeterek yaptığı çalışmaları, Strateji Daire Başkanlığımızın mali kontrol aşamalarını içermektedir. Kanuni dayanakları; 5018, 12/07/2006 tarih ve 26226 sayılı Resmî Gazete'de yayınlanan İç Denetçilerin Çalışma Usul ve Esasları Hakkında Yönetmeliği'dir.
YÖNETİM VE DESTEK PROGRAMI	TEFTİŞ, DENETİM VE DANIŞMANLIK HİZMETLERİ	Hukuki Danışmanlık ve Muhakemat Hizmetleri	Hukuk Müşavirliğinin Üniversitemizin hukuki çıkarlarını gözeterek yaptığı çalışmaları içerir. Yükseköğretim Üst Kuruluşları İle Yükseköğretim Kurumları Hukuk Müşavirliği ve Avukatlık Giriş Sınavı ve Atama Yönetmeliği , Memurlar ve Diğer Kamu Görevlilerinin Yargılanması Hakkında Kanun (4483), Yüksek Öğretim Personel Kanunu (2914)

YÖNETİM VE DESTEK PROGRAMI	TEFTİŞ, DENETİM VE DANIŞMANLIK HİZMETLERİ	İç Denetim	Üniversitemizde henüz bir iç denetim birimi kurulmamıştır. 5018 Kamu Mali Yönetim Kanununun 63. maddesi gereği, İdarelerin yönetim ve kontrol yapılarının risk analizleri doğrultusunda değerlendirilmesi, kaynakların etkili, ekonomik ve verimli kullanıp kullanılmadığı hususunda incelemeler yapılması ve önerilerde bulunulması, harcamaların ve mali işlemlerin mevzuat ve üst politika belgelerine uygunluğu ile mali yönetim ve kontrol süreçlerinin denetlenmesi ve raporlanması gibi iş, işlem ve süreçlere yönelik giderleri bu faaliyet altında izlenecektir.
YÖNETİM VE DESTEK PROGRAMI	TEFTİŞ, DENETİM VE DANIŞMANLIK HİZMETLERİ	Kamuoyu İlişkilerinin Yürütülmesi	Üniversitemizde bu amaçla Basın Yayın ve Halkla İlişkiler Müdürlüğü kurulmuştur. Kamuoyuna doğru bilgi aktarmak ve tanınırlığı geliştirmek için faaliyetlerini sürdürmektedir. İdarelerin basın ve halkla ilişkiler faaliyetlerinin planlanması ve yürütülmesi; 4982 sayılı Bilgi Edinme Hakkı Kanununa göre yapılacak bilgi edinme başvurularının etkin, süratli ve doğru bir şekilde sonuçlandırılması amacıyla gerekli tedbirlerin alınması gibi iş, işlem ve süreçlere yönelik giderleri bu faaliyet altında izlenecektir.
YÖNETİM VE DESTEK PROGRAMI	TEFTİŞ, DENETİM VE DANIŞMANLIK HİZMETLERİ	Kurumsal Uluslararası İşbirliği Faaliyetleri	Bilecik Şeyh Edebali Üniversitesi Erasmus ve Öğrenci Değişimi Yönergesi
YÖNETİM VE DESTEK PROGRAMI	TEFTİŞ, DENETİM VE DANIŞMANLIK HİZMETLERİ	Teftiş, İnceleme ve Soruşturma	Personel Daire Başkanlığı, Hukuk Müşavirliği, Öğrenci İşleri Daire Başkanlığı gibi birimler, öğrenci ve personele dair teftiş inceleme ve soruşturma alanında yükümlülüklerini kanuni mevzuat çerçevesinde, hem kurumun hem de paydaşların haklarını en iyi şekilde koruyarak yerine getirmektedir. Yükseköğretim Kurumları Teşkilatı Kanunu (2809), Memurlar ve Diğer Kamu Görevlilerinin Yargılanması Hakkında Kanun (4483),Yükseköğretim Üst Kuruluşları İle Yükseköğretim Kurumlarının İdari Teşkilatı Hakkında Kanun Hükmünde Kararname (124)
YÖNETİM VE DESTEK PROGRAMI	ÜST YÖNETİM, İDARİ VE MALİ HİZMETLER	Bilgi Teknolojilerine Yönelik Faaliyetler	Bu faaliyet, Bilgi İşlem Daire Başkanlığı öncülüğünde, gelişen teknoloji ve bilgi işlem kaynaklarının en verimli şekilde kullanılması ve güvenliğinin sağlanarak tüm personele hizmet verilmesi amacıyla güder. Kanuni dayanakları; Yükseköğretim Kurumları Teşkilatı Kanunu (2809), Bilişim Kaynakları Kullanım Yönergesi, Bilişim Araçları Değerlendirme Komisyonu Görev Ve Yetkileri Hakkında Yönerge'dir.
YÖNETİM VE DESTEK PROGRAMI	ÜST YÖNETİM, İDARİ VE MALİ HİZMETLER	Diğer Destek Hizmetleri	Çoğunlukla İdari ve Mali İşler Daire Başkanlığı tarafından organize edilen süreçler, destek hizmetler birimleriyle yapılan iş ve işlemlerin çalışanlar ve paydaşlar lehine kolaylaştırılmasını amaçlar. Kanuni dayanakları; Yükseköğretim Kurumları Teşkilatı Kanunu (2809), Yükseköğretim Üst Kuruluşları İle Yükseköğretim Kurumlarının İdari Teşkilatı Hakkında Kanun Hükmünde Kararname (124) dir.
YÖNETİM VE DESTEK PROGRAMI	ÜST YÖNETİM, İDARİ VE MALİ HİZMETLER	Engellilerin Erişilebilirliğinin Sağlanması	Bilecik Şeyh Edebali Üniversitesi'nde öğrenim gören engelli öğrencilerimize rahat, ulaşılabilir ve eşit eğitim-öğretim olanağı verecek düzenlemelerin yapılması; idari, fiziki ve akademik ortamın ideal standartlarda yapılandırılması yönünde ihtiyaçlarının belirlenmesi ve giderilmesi için sorunları tanımlamak, çözümleri planlamak ve uygulamak, ortaya çıkan sonuçları değerlendirmek, gerekli tedbirleri almak ve fiziksel, psikolojik ve sosyal yaşamlarını olumlu yönde etkileyecek biçimlerde düzenlemeler yaparak Üniversitemizin engelli öğrenciler tarafından tercih edilen bir kurum haline getirilmesini sağlamak ve üniversite çalışan tüm personelde "engellilik" kavramı hakkında farkındalık yaratmaktır. 5378 sayılı Engelliler Hakkında Kanun kapsamında engellilerin erişilebilirliğinin sağlanması amacıyla yapılacak giderler bu faaliyet altında izlenecektir.
YÖNETİM VE DESTEK PROGRAMI	ÜST YÖNETİM, İDARİ VE MALİ HİZMETLER	Genel Destek Hizmetleri	Çoğunlukla İdari ve Mali İşler Daire Başkanlığı tarafından organize edilen süreçler, destek hizmetler birimleriyle yapılan iş ve işlemlerin çalışanlar ve paydaşlar lehine kolaylaştırılmasını amaçlar. Kanuni dayanakları; Yükseköğretim Kurumları Teşkilatı Kanunu (2809), Yükseköğretim Üst Kuruluşları İle Yükseköğretim Kurumlarının İdari Teşkilatı Hakkında Kanun Hükmünde Kararname (124) dir.
YÖNETİM VE DESTEK PROGRAMI	ÜST YÖNETİM, İDARİ VE MALİ HİZMETLER	İnsan Kaynakları Yönetimine İlişkin Faaliyetler	Bu faaliyetler üst yönetim ve Personel Dairesi Başkanlığınca koordine edilir. Personelin eğitim, beceri ve ilgi alanlarını kapsayan işlerde çalıştırılması ve verimin artırılmasını amaçlar. Kanuni dayanağı; Yükseköğretim Kurumları Teşkilatı Kanunu (2809) dur.

YÖNETİM VE DESTEK PROGRAMI	ÜST YÖNETİM, İDARİ VE MALİ HİZMETLER	İnşaat ve Yapı İşlerinin Yürütülmesi	Üniversitemizin üretkenliğini ve toplumsal hizmetlerini arttırarak, kesintisiz ve güçlü bir şekilde hizmetini sürdürmesini sağlayabilecek her türlü planlama, yatırım çalışmaları, teknik hizmet ile işletme ve bakım-onarım görevlerini; hızlı, kaliteli ve ekonomik biçimde yürütülmesini amaçlar. Kanuni dayanağı; Yükseköğretim Üst Kuruluşları İle Yükseköğretim Kurumlarının İdari Teşkilatı Hakkında Kanun Hükmünde Kararname (124)dir.
YÖNETİM VE DESTEK PROGRAMI	ÜST YÖNETİM, İDARİ VE MALİ HİZMETLER	Özel Kalem Hizmetleri	Özel Kalem Müdürlüğü, Rektörün verdiği direktifler doğrultusunda hareket etmekte, gelen yazıların ilgili yerlere ulaşmasını, Rektörlük birimi ile diğer birimler arasındaki koordinasyonu sağlamaktadır. Kurum içinden ve kurum dışından gelen görevli ve konukların randevularını düzenleyerek aksaklıkları önlemektedir. Kanuni dayanağı; Yükseköğretim Kurumları Teşkilatı Kanunu (2809)dur.
YÖNETİM VE DESTEK PROGRAMI	ÜST YÖNETİM, İDARİ VE MALİ HİZMETLER	Strateji Geliştirme ve Mali Hizmetler	Üniversitemizin kaynaklarını mali mevzuata uygun bir şekilde kullanarak hesap verilebilirliği ve saydamlığı sağlamak, performans ve kalite ölçütlerini geliştirme faaliyetlerini kapsar. Kanuni dayanağı;5018, Strateji Geliştirme Birimlerinin Çalışma Usul ve Esasları Hakkında Yönetmelik'tir.
YÖNETİM VE DESTEK PROGRAMI	ÜST YÖNETİM, İDARİ VE MALİ HİZMETLER	Taşınmaz Mal Gelirleriyle Yürütülecek Hizmetler	Üniversitemizin taşınmaz mal gelirlerine karşılık gösterilen giderlerle karşılanan faaliyetlerini kapsar. Kanuni dayanağı; Analitik Bütçe Sınıflandırması .
YÖNETİM VE DESTEK PROGRAMI	ÜST YÖNETİM, İDARİ VE MALİ HİZMETLER	Yükseköğretimde Öğrencilere Yönelik İdari Hizmetler	Sağlık Kültür Spor Daire Başkanlığı altında öğrencilere yönelik olan yürütülen hizmetleri kapsar. Öğrenciye danışmanlık ederek, bilgi, beslenme, spor faaliyetleri gibi faaliyetlerle onları desteklemeyi amaçlar. Yükseköğretim Kurumları, Mediko-Sosyal Sağlık, Kültür ve Spor İşleri Dairesi Uygulama Yönetmeliği çerçevesinde çalışmalar sürdürülür.
YÜKSEKÖĞRETİM	ÖĞRETİM ELEMANLARINA SAĞLANAN BURS VE DESTEKLER	Araştırma Görevlileri Yurtdışı Araştırma Bursu Hizmetleri	
YÜKSEKÖĞRETİM	ÖĞRETİM ELEMANLARINA SAĞLANAN BURS VE DESTEKLER	Öğretim Elemanları Yurtdışı Yabancı Dil Bursu Hizmetleri	Öğretim elemanlarımızın çağın gerektirdiği akademik gelişmeleri izlemelerinin kolaylaşması amacıyla bu faaliyet yürütülmektedir. Kanuni dayanağı; Yükseköğretim Kurumlarında Yabancı Dil Öğretimi ve Yabancı Dille Öğretim Yapılmasında Uyulacak Esaslara İlişkin Yönetmelik, Yükseköğretim Kurulu Tarafından Doktora Programlarına Kayıtlı Öğrencilere Verilecek Burslara İlişkin Usul ve Esaslar'dır.
YÜKSEKÖĞRETİM	ÖĞRETİM ELEMANLARINA SAĞLANAN BURS VE DESTEKLER	Öğretim Üyesi Yetiştirme Programı ve Yurtdışı Destek Hizmetleri	
YÜKSEKÖĞRETİM	ÖN LİSANS EĞİTİMİ, LİSANS EĞİTİMİ VE LİSANSÜSTÜ EĞİTİM	Doktora Öğrencilerine Yönelik Burs Hizmetleri	Doktora öğrencilerimizin çağın gerektirdiği akademik gelişmeleri izlemelerinin kolaylaşması amacıyla bu faaliyet yürütülmektedir. Kanuni dayanağı ; Yükseköğretim Kurulu Tarafından Doktora Programlarına Kayıtlı Öğrencilere Verilecek Burslara İlişkin Usul ve Esaslar'dır.
YÜKSEKÖĞRETİM	ÖN LİSANS EĞİTİMİ, LİSANS EĞİTİMİ VE LİSANSÜSTÜ EĞİTİM	Doktora ve Tıpta Uzmanlık Eğitimi	Enstitülerimiz Doktora eğitimlerini Ulusal ve uluslararası düzeyde bilimsel ve teknolojik araştırmaları destekleyen, bölgesel ve küresel sorunların çözümüne katkıda bulunan, disiplinlerarası iletişim ve işbirliği geliştiren, yenilikçi, araştırmacı ve uzman kişileri yetiştiren; uluslararası tanınmışlığa sahip önder bir kurum olmak amacıyla 2547 sayılı kanuna göre çalışmalarını sürdürmektedir.
YÜKSEKÖĞRETİM	ÖN LİSANS EĞİTİMİ, LİSANS EĞİTİMİ VE LİSANSÜSTÜ EĞİTİM	Fen ve Mühendislik Bilimleri Öğrencilerinin Uygulamalı Eğitimi	
YÜKSEKÖĞRETİM	ÖN LİSANS EĞİTİMİ, LİSANS EĞİTİMİ VE LİSANSÜSTÜ EĞİTİM	Galatasaray Üniversitesine Bağlı İlk ve Orta Öğretim Hizmetleri	
YÜKSEKÖĞRETİM	ÖN LİSANS EĞİTİMİ, LİSANS EĞİTİMİ VE LİSANSÜSTÜ EĞİTİM	Lisans Öğrencilerine Yönelik Burs Hizmetleri	Öğrencileri maddi olarak desteklemek amacıyla; 5102 sayılı Yüksek Öğrenim Öğrencilerine Burs Kredi Verilmesine İlişkin Kanuna göre Öğrenci İşleri Daire Başkanlığımız ve Sağlık Kültür Ve Spor Daire Başkanlığımız bu alanda ortak çalışmalarını sürdürmektedir.
YÜKSEKÖĞRETİM	ÖN LİSANS EĞİTİMİ, LİSANS EĞİTİMİ VE LİSANSÜSTÜ EĞİTİM	Mimar Sinan Güzel Sanatlar Üniversitesi Resim ve Heykel Müzesi Faaliyetleri	
YÜKSEKÖĞRETİM	ÖN LİSANS EĞİTİMİ, LİSANS EĞİTİMİ VE LİSANSÜSTÜ EĞİTİM	OSB Meslek Yüksekokulları Eğitim Desteği	

YÜKSEKÖĞRETİM	ÖN LİSANS EĞİTİMİ, LİSANS EĞİTİMİ VE LİSANSÜSTÜ EĞİTİM	Yabancı Uyruklu Öğrenci Programı Kapsamında Yürütülen Hizmetler	Ülkemizin kültürel, sosyal ve tarihî yapısını tanıtmak; diğer ülke vatandaşları arasında üniversitemizde öğrenim görmeyi özendirme ve uluslararası öğrenci sayısının artmasına yönelik çalışmalar yapmak; yabancı öğrencilerin üniversitemizde yabancılık çekmemeleri noktasında kendilerine yardımcı olmak, adaptasyon sürecini hızlı ve sorunsuz atlattıklarını sağlamak amacıyla; 2547 sayılı kanuna göre Yabancı Uyruklu Öğrenciler Koordinatörlüğü ve Öğrenci İşleri Daire Başkanlığımız bu alanda bağlı bulunduğu protokoller ışığında çalışmalarını sürdürmektedir.
YÜKSEKÖĞRETİM	ÖN LİSANS EĞİTİMİ, LİSANS EĞİTİMİ VE LİSANSÜSTÜ EĞİTİM	Yükseköğretim Kurumları Açıköğretim	
YÜKSEKÖĞRETİM	ÖN LİSANS EĞİTİMİ, LİSANS EĞİTİMİ VE LİSANSÜSTÜ EĞİTİM	Yükseköğretim Kurumları Bilgi ve Kültürel Kaynaklar ile Sportif Altyapının Geliştirilmesi Hizmetleri	Kütüphane ve Dokümantasyon Daire Başkanlığı; öğrencilerin gelişimini sağlayacak kaynaklara hızlı ve 7/24 ulaşabilmelerini teminen çalışmalarını sürdürmektedir. Kütüphane ve Dokümantasyon Daire Başkanlığı 2547 sayılı Yükseköğretim Kanunu'nun 51. maddesine göre kurulmuştur. İdari teşkilatların kuruluş ve görevlerine ilişkin esasları düzenleyen 124 sayılı Yükseköğretim Üst Kuruluşları ile Yükseköğretim Kurumlarının İdari Teşkilatı Hakkında Kanun Hükmünde Kararname gereğince ve bu kararname hükümlerine uygun olarak hazırlanmış olan Bilecik Şeyh Edebali Üniversitesi Kütüphane Yönergesi de tabi olduğu mevzuatlardandır.
YÜKSEKÖĞRETİM	ÖN LİSANS EĞİTİMİ, LİSANS EĞİTİMİ VE LİSANSÜSTÜ EĞİTİM	Yükseköğretim Kurumları Birinci Öğretim	Birinci öğretimde öğrenim gören öğrencilerimizin eğitim ve öğretimlerinin çağa yakışan, bilgi ve kaynaklarla yürütülmesi için 2547 sayılı kanuna göre Enstitü, Fakülte ve Yükseköğretim Kurumlarımız ile Öğrenci İşleri Daire Başkanlığımız ortak çalışmalarını sürdürmektedir.
YÜKSEKÖĞRETİM	ÖN LİSANS EĞİTİMİ, LİSANS EĞİTİMİ VE LİSANSÜSTÜ EĞİTİM	Yükseköğretim Kurumları İkinci Öğretim	İkinci öğretim öğrencilerimizin en iyi hizmet ve eğitimi almaları için Üniversitemizde ikinci öğretim çalışmaları 2547 sayılı kanuna göre Fakülte ve Yükseköğretim Kurumlarımız ile Öğrenci İşleri Daire Başkanlığımız koordinasyonu ile sürdürülmektedir.
YÜKSEKÖĞRETİM	ÖN LİSANS EĞİTİMİ, LİSANS EĞİTİMİ VE LİSANSÜSTÜ EĞİTİM	Yükseköğretim Kurumları Tezsiz Yüksek Lisans	Belirli ve şart ve kontenjanlar dahilinde tezsiz yüksek lisans programlarında öğrencilerin eğitim ve öğretimini sürdürülmesi amacıyla; 2547 sayılı Yükseköğretim Kanununun ek 27 nci maddesi gereğince Enstitülerimiz ile Öğrenci İşleri Daire Başkanlığımız ortak çalışmalarını sürdürmektedir.
YÜKSEKÖĞRETİM	ÖN LİSANS EĞİTİMİ, LİSANS EĞİTİMİ VE LİSANSÜSTÜ EĞİTİM	Yükseköğretim Kurumları Uluslararası Ortak Eğitim ve Öğretim Programı	
YÜKSEKÖĞRETİM	ÖN LİSANS EĞİTİMİ, LİSANS EĞİTİMİ VE LİSANSÜSTÜ EĞİTİM	Yükseköğretim Kurumları Uzaktan Eğitim	Özellikle pandemi döneminde öğrencilerimizin sağlıklarını riske atmadan ve eğitim süreçlerini aksatmadan en iyi şekilde eğitim vermeyi amaçlar. Açık ve Uzaktan Öğrenme Uygulama ve Araştırma Merkezi Yönetmeliği, Bilecik Şeyh Edebali Üniversitesi Ön Lisans ve Lisans Eğitim-Öğretim Yönetmeliği, Uzaktan Eğitim Uygulama Esasları ve İşleyiş Yönergesi çerçevesinde faaliyetler yürütülür.
YÜKSEKÖĞRETİM	ÖN LİSANS EĞİTİMİ, LİSANS EĞİTİMİ VE LİSANSÜSTÜ EĞİTİM	Yükseköğretim Kurumları Yaz Okulları	Yaz dönemlerinde öğrencilerin eğitimlerine devam etmelerini ve başarılarını yükseltmeleri amacıyla; 2547 sayılı Yükseköğretim Kanununun ek 26nci maddesine uyularak Enstitü, Fakülte ve Yükseköğretim Kurumlarımız ile Öğrenci İşleri Daire Başkanlığımız bu alanda ortak çalışmalarını sürdürmektedir.
YÜKSEKÖĞRETİM	YÜKSEKÖĞRETİMDE ÖĞRENCİ YAŞAMI	Yükseköğretimde Barınma Hizmetleri	
YÜKSEKÖĞRETİM	YÜKSEKÖĞRETİMDE ÖĞRENCİ YAŞAMI	Yükseköğretimde Beslenme Hizmetleri	Öğrencilerin sağlıklı ve bütçelerine uygun beslenmelerinin sağlanması amacıyla 2547 sayılı kanuna göre Sağlık Kültür Ve Spor Daire Başkanlığımız bu alanda ortak çalışmalarını sürdürmektedir.
YÜKSEKÖĞRETİM	YÜKSEKÖĞRETİMDE ÖĞRENCİ YAŞAMI	Yükseköğretimde Kültür ve Spor Hizmetleri	Öğrencilerin aktif spor ve kültür hizmetlerinden faydalanabilmeleri amacıyla 2547 sayılı kanuna göre Sağlık Kültür Ve Spor Daire Başkanlığımız bu alanda ortak çalışmalarını sürdürmektedir.
YÜKSEKÖĞRETİM	YÜKSEKÖĞRETİMDE ÖĞRENCİ YAŞAMI	Yükseköğretimde Öğrenci Yaşamına İlişkin Diğer Hizmetler	Öğrencilerin spor kültür hizmetlerinden en iyi şekilde faydalanması amacıyla 2547 sayılı kanuna göre Sağlık Kültür Ve Spor Daire Başkanlığımız bu alanda ortak çalışmalarını sürdürmektedir.
YÜKSEKÖĞRETİM	YÜKSEKÖĞRETİMDE ÖĞRENCİ YAŞAMI	Yükseköğretimde Sağlık Hizmetleri	

2. Performans Sonuçlarının Değerlendirilmesi

İ-) Alt Program Hedef ve Göstergeleriyle İlgili Gerçekleşme Sonuçları ve Değerlendirmeler

	Yıl:	2021											
	Programın Adı:	YÜKSEKÖĞRETİM											
	Alt Programın Adı:	YÜKSEKÖĞRETİMDE ÖĞRENCİ YAŞAMI											
	Alt Program Hedefi:	Yükseköğretim öğrencilerine sunulan beslenme ve barınma hizmetlerinin kalitesinin artırılması; öğrencilerin kişisel ve sosyal gelişimi desteklenerek yaşam kalitesinin yükseltilmesi											
Sıra	Gösterge Adı	Ölçü Birimi	Önceki Dönem Grç		Hedeflenen Gösterge Değeri	Yılsonu Gerçekleşme Tahmini	Gerçekleşme						
			Yılı	Değeri			1. Üç Aylık	2. Üç Aylık	3. Üç Aylık	4. Üç Aylık	Yılsonu Değeri	Gerçekleşme Oranı	Gerçekleşme Durumu
9	Yükseköğretimde öğrencilere sunulan sağlık hizmetinden yararlanan öğrenci sayısının toplam öğrenci sayısına oranı	Oran	0	0	0	0	0,0010	0	0	0	0	0	
Değerlendirme													
Form3: Performans Göstergesi Gerçekleşmeleri İzleme Formu (3 Aylık)													
	Yıl:	2021											
	Programın Adı:	ARAŞTIRMA, GELİŞTİRME VE YENİLİK											
	Alt Programın Adı:	ARAŞTIRMA ALTYAPILARI											
	Alt Program Hedefi:	Ülkemizin bilgi birikiminin artırılmasına ve teknolojik gelişimine katkıda bulunmak üzere yükseköğretim kurumlarında araştırma altyapılarının kurulması ve kapasitelerinin güçlendirilmesi											
Sıra	Gösterge Adı	Ölçü Birimi	Önceki Dönem Grç		Hedeflenen Gösterge Değeri	Yılsonu Gerçekleşme Tahmini	Gerçekleşme						
			Yılı	Değeri			1. Üç Aylık	2. Üç Aylık	3. Üç Aylık	4. Üç Aylık	Yılsonu Değeri	Gerçekleşme Oranı	Gerçekleşme Durumu

1	Araştırma altyapısı projesi tamamlanma oranı	Oran	0	0	0	0	0	0	0	0	0	0	0	Ulaşılmadı
	Yıl:	2021												
	Programın Adı:	ARAŞTIRMA, GELİŞTİRME VE YENİLİK												
	Alt Programın Adı:	YÜKSEKÖĞRETİMDE BİLİMSEL ARAŞTIRMA VE GELİŞTİRME												
Sıra	Gösterge Adı	Ölçü Birimi	Önceki Dönem Grç		Hedeflenen Gösterge Değeri	Yılsonu Gerçekleşme Tahmini	Gerçekleşme							
			Yılı	Değeri			1. Üç Aylık	2. Üç Aylık	3. Üç Aylık	4. Üç Aylık	Yılsonu Değeri	Gerçekleşme Oranı	Gerçekleşme Durumu	
1	Ar-ge'ye harcanan bütçenin toplam bütçeye oranı	Oran	2019	5,5000	0,0200	0	0,0050	0	0	0,0060	0,0060	60	Kısmen Ulaşıldı	
2	Ar-ge sonucu ortaya çıkan ürünlere ilişkin alınan patent sayısı	Sayı	0	0	0	0	0	0	0	0	0	0	Ulaşılmadı	
3	Ar-ge sonucu ticarileştirilen ürün sayısı	Sayı	0	0	0	0	0	0	0	0	0	0	Ulaşılmadı	
4	Araştırma merkezleri gelir miktarı	TL	2019	100.000	160.000	0	47.708	82.842	0	578.000	708.550	62	Kısmen Ulaşıldı	
5	Araştırma merkezlerinin sanayi ile yaptığı proje sayısı	Sayı	0	0	0	0	0	0	0	0	0	0	Ulaşılmadı	
6	BAP kapsamında desteklenen araştırma projeleri sayısı	Sayı	2018	72	160	0	73	66	0	55	55	34	Ulaşılmadı	
7	Öğretim elemanı başına düşen ar-ge proje sayısı	Sayı	2018	4,8000	0,2400	0	0,1100	0,1000	0	0,0800	0,0800	34	Ulaşılmadı	
8	Patent, faydalı model ve endüstriyel tasarım başvuru sayısı	Sayı	0	0	2	0	0	0	0	0	0	0	Ulaşılmadı	
9	Ulusal ve uluslararası kuruluşlar tarafından desteklenen ar-ge projesi sayısı	Sayı	2018	7	1	0	0	0	0	0	0	0	Ulaşılmadı	
10	Uluslararası endekslerde yer alan bilimsel yayın sayısı	Sayı	2018	116	168	0	26	18	0	0	44	0		

1	Ameliyat sayısı	Sayı	0	0	0	0	0	0	0	0	0	0	
2	Üniversite hastaneleri nitelikli yatak oranı	Oran	0	0	0	0	0	0	0	0	0	0	
3	Üniversite hastaneleri yatak doluluk oranı	Oran	0	0	0	0	0	0	0	0	0	0	
4	Yatan hasta sayısı	Sayı	0	0	0	0	0	0	0	0	0	0	
	Yıl:	2021											
	Programın Adı:	YÜKSEKÖĞRETİM											
	Alt Programın Adı:	ÖĞRETİM ELEMANLARINA SAĞLANAN BURS VE DESTEKLER											
	Alt Program Hedefi:	Alanında yetkin, araştırmacı, bilgi üreten ve aktaran akademisyenler yetiştirilmesi											
Sıra	Gösterge Adı	Ölçü Birimi	Önceki Dönem Grç		Hedeflenen Gösterge Değeri	Yılsonu Gerçekleşme Tahmini	Gerçekleşme						
			Yılı	Değeri			1. Üç Aylık	2. Üç Aylık	3. Üç Aylık	4. Üç Aylık	Yılsonu Değeri	Gerçekleşme Oranı	Gerçekleşme Durumu
1	SCI, SCI-Expanded, SSCI ve AHCI kapsamındaki dergilerde öğretim elemanı başına düşen yayın sayısı	Sayı	2018	0,2100	0,2800	0	0,0046	0,0061	0	0	0	100	Ulaşıldı
2	Araştırma bursundan yararlanan öğrenci sayısı	Sayı	0	0	0	0	0	0	0	0	0	0	Ulaşıldı
3	YÖK tarafından öncelikli alanlarında sağlanan burslardan yararlanan doktora öğrenci sayısı	Sayı	2018	3	8	0	5	5	0	7	7	87	Kısmen Ulaşıldı
4	YÖK tarafından sağlanan yurt dışında yabancı dil yeterliliklerinin artırılmasına yönelik burslardan yararlanan sayısı	Sayı	0	0	0	0	0	0	0	0	0	0	
5	Yükseköğretim Kurulu, Türkiye Bilimler Akademisi ve TÜBİTAK bilim, teşvik ve sanat ödülleri sayısı	Sayı	0	0	0	0	0	0	0	0	0	0	
	Yıl:	2021											

	Programın Adı:	YÜKSEKÖĞRETİM											
	Alt Programın Adı:	ÖN LİSANS EĞİTİMİ, LİSANS EĞİTİMİ VE LİSANSÜSTÜ EĞİTİM											
	Alt Program Hedefi:	Mesleki yeterlilik sahibi ve gelişime açık mezunlar yetiştirilmesi											
Sıra	Gösterge Adı	Ölçü Birimi	Önceki Dönem Grç		Hedeflenen Gösterge Değeri	Yılsonu Gerçekleşme Tahmini	Gerçekleşme						
			Yılı	Değeri			1. Üç Aylık	2. Üç Aylık	3. Üç Aylık	4. Üç Aylık	Yılsonu Değeri	Gerçekleşme Oranı	Gerçekleşme Durumu
1	Doktora eğitimini tamamlayanların sayısı	Sayı	2018	5	15	0	0	2	0	0	2	33	Ulaşılmadı
2	Eğitim bilimleri kontenjan doluluk oranı	Oran	0	0	0	0	0	0	0	0	0	0	
3	Eğitimin program süresinde bitirilme oranı	Oran	2018	40	43	0	0	0	0	0	0	100	Ulaşıldı
4	Fen bilimleri kontenjan doluluk oranı	Oran	2018	89	90	0	0	0	0	0,8600	0,8600	95,6000	Kısmen Ulaşıldı
5	Kütüphanede bulunan basılı ve elektronik kaynak sayısı	Sayı	2018	311.357	344.657	0	315.128	325	0	320	320	92	Kısmen Ulaşıldı
6	Kütüphanede bulunan öğrenci başına düşen basılı ve elektronik kaynak sayısı	Sayı	2018	17,4100	21	0	19,6000	20,2000	0	19,8000	19,8000	99	Kısmen Ulaşıldı
7	Kütüphaneden yararlanan kişi sayısı	Sayı	2018	20.969	10.000	0	811	2.688	0	475	3.974	30	Ulaşılmadı
8	Lisansüstü öğrencilerin toplam öğrenciler içindeki payı	Oran	2018	7	0,0800	0	0,0700	0,0700	0	0,0800	0,0800	100	Ulaşıldı
9	Öğrenci başına düşen eğitim alanı	Metrekare	2018	3,8900	8,4700	0	6,7800	6,7800	0	8,4700	8,4700	100	Ulaşıldı
10	Öğrenci başına düşen kapalı alan	Metrekare	2018	8,2500	10,1500	0	8,4500	8,4500	0	10,1500	10,1500	100	Ulaşıldı
11	Öğrenci değişim programlarından yararlanan öğrencilerin oranı	Oran	2018	0,0100	0,0010	0	0,5500	0	0	0,0046	0,0046	100	Aşıldı

12	Öğretim üyesi başına düşen öğrenci sayısı	Sayı	2018	71	0,0210	0	0	0	0	49,2000	49,2000	0	
13	Sağlık bilimleri kontenjan doluluk oranı	Oran	2018	98	100	0	0	0	0	0,9200	0,9200	92	Kısmen Ulaşıldı
14	Sosyal bilimler kontenjan doluluk oranı	Oran	2018	98	0,9200	0	0	0	0	0,6300	0,6300	68,4800	Kısmen Ulaşıldı
15	Teknokent veya Teknoloji Transfer Ofisi (TTO) projelerine katılan öğrenci sayısı	Sayı	0	0	20	0	4	0	0	0	0	100	Ulaşıldı
16	Uluslararası kuruluşlarla ortak uygulanan eğitim programı sayısı	Sayı	0	0	0	0	0	0	0	0	0	0	
17	Yabancı dilde eğitim veren program sayısı	Sayı	2018	1	1	0	1	1	0	1	1	100	Ulaşıldı
18	Yabancı uyruklu akademisyen sayısı	Sayı	2019	6	5	0	0	5	0	3	3	60	Kısmen Ulaşıldı
19	Yabancı uyruklu öğrenci sayısı	Sayı	2018	104	1.500	0	842	832	0	1.419	1.419	94,6000	Kısmen Ulaşıldı
20	Yan dal ve çift ana dal programından mezun olanların toplam mezun sayısına oranı	Oran	0	0	0	0	0	0	0	0,0003	0,0003	100	Aşıldı
	Yıl:	2021											
	Programın Adı:	YÜKSEKÖĞRETİM											
	Alt Programın Adı:	YÜKSEKÖĞRETİMDE ÖĞRENCİ YAŞAMI											
	Alt Program Hedefi:	Yükseköğretim öğrencilerine sunulan beslenme ve barınma hizmetlerinin kalitesinin artırılması; öğrencilerin kişisel ve sosyal gelişimi desteklenerek yaşam kalitesinin yükseltilmesi											
Sıra	Gösterge Adı	Ölçü Birimi	Önceki Dönem Grç		Hedeflenen Gösterge Değeri	Yılsonu Gerçekleşme Tahmini	Gerçekleşme						
			Yılı	Değeri			1. Üç Aylık	2. Üç Aylık	3. Üç Aylık	4. Üç Aylık	Yılsonu Değeri	Gerçekleşme Oranı	Gerçekleşme Durumu
1	Barınma hizmetlerinden yararlanan öğrenci sayısı	Sayı	0	0	0	0	0	0	0	0	0	0	
2	Beslenme hizmetlerinden yararlanan öğrenci sayısı	Sayı	2018	449.471	260.000	0	978	1.107	0	197.159	197.159	82	Kısmen Ulaşıldı
3	Öğrenci başına düşen sosyal donatı alanı	Metrekare	2018	1,1800	2,2200	0	2,0200	2,0200	0	0	0	0	

4	Öğrenci kulüp ve topluluk sayısı	Sayı	2018	55	60	0	0	0	0	36	36	60	Kısmen Ulaşıldı
5	Sosyal, kültürel ve sportif faaliyet sayısı	Sayı	2018	87	150	0	10	4	0	58	72	69	Kısmen Ulaşıldı
6	Yükseköğretimde öğrenci başına barınma harcaması	TL	0	0	0	0	0	0	0	0	0	0	
7	Yükseköğretimde öğrenci başına beslenme harcaması	TL	2018	174	4,5000	0	1,1100	2,4000	0	178,7500	182,2600	100	Aşıldı
8	Yükseköğretimde öğrenci yaşamından memnuniyet oranı	Oran	0	0	0	0	0	0	0	0	0	59,7500	Kısmen Ulaşıldı
9	Yükseköğretimde öğrencilere sunulan sağlık hizmetinden yararlanan öğrenci sayısının toplam öğrenci sayısına oranı	Oran	0	0	0	0	0,0010	0	0	0	0	0	

Form4: Performans Göstergesi Sonuçları Formu

Program	Alt Program	Alt Program Hedefi	Performans Göstergesi	Hedeflenen Göstergede Değeri	Yılsonu Gerçekleşme Değeri	Gerçekleşme Durumu
ARAŞTIRMA, GELİŞTİRME VE YENİLİK	ARAŞTIRMA ALTYAPILARI	Ülkemizin bilgi birikiminin artırılmasına ve teknolojik gelişimine katkıda bulunmak üzere yükseköğretim kurumlarında araştırma altyapılarının kurulması ve kapasitelelerinin güçlendirilmesi	Araştırma altyapısı projesi tamamlanma oranı	0	0	Ulaşılamadı
ARAŞTIRMA, GELİŞTİRME VE YENİLİK	YÜKSEKÖĞRETİMDE BİLİMSEL ARAŞTIRMA VE GELİŞTİRME	Yükseköğretim kurumlarında inovasyon amaçlı bilimsel çalışmaların artırılması	Ar-ge'ye harcanan bütçenin toplam bütçeye oranı	0,0200	0,0060	Kısmen Ulaşıldı
			Ar-ge sonucu ortaya çıkan ürünlere ilişkin alınan patent sayısı	0	0	Ulaşılamadı
			Ar-ge sonucu ticarileştirilen ürün sayısı	0	0	Ulaşılamadı
			Araştırma merkezleri gelir miktarı	160.000	708.550	Kısmen Ulaşıldı
			Araştırma merkezlerinin sanayi ile yaptığı proje sayısı	0	0	Ulaşılamadı
			BAP kapsamında desteklenen araştırma projeleri sayısı	160	55	Ulaşılamadı
			Öğretim elemanı başına düşen ar-ge proje sayısı	0,2400	0,0800	Ulaşılamadı
			Patent, faydalı model ve endüstriyel tasarım başvuru sayısı	2	0	Ulaşılamadı
			Ulusal ve uluslararası kuruluşlar tarafından desteklenen ar-ge projesi sayısı	1	0	Ulaşılamadı
			Uluslararası endekslerde yer alan bilimsel yayın sayısı	168	44	
HAYAT BOYU ÖĞRENME	YÜKSEKÖĞRETİM KURUMLARI SÜREKLİ EĞİTİM FAALİYETLERİ	Toplumun tüm kesimlerine ihtiyaç duyduğu alanlarda eğitimler verilmesi, kamu kurum ve kuruluşları, özel sektör ve uluslararası kuruluşlarla işbirliğinin gelişmesine katkıda bulunulması	Dezavantajlı gruplara yönelik sosyal entegrasyon ve kapsayıcılığa ilişkin yapılan faaliyet sayısı	0	2	Ulaşıldı
			Eğitim programlarına başvuran kişi sayısı	250	492	Ulaşıldı
			Mezunlara yönelik gerçekleştirilen faaliyet sayısı	0	0	Ulaşıldı
			Sürekli Eğitim Merkezi (SEM) ve Dil Merkezi (DİLMER) tarafından mesleki eğitime yönelik verilen sertifika sayısı	50	169	Ulaşıldı
			Tamamlanan sosyal sorumluluk projeleri sayısı	0	0	
			Üniversitenin çevrecilik alanlarında aldığı ödül sayısı	3	3	Ulaşıldı
			Ameliyat sayısı	0	0	

TEDAVİ EDİCİ SAĞLIK	TEDAVİ HİZMETLERİ	Tedavi edici sağlık hizmetinin erişilebilir ve etkili olarak sunulmasının sağlanması	Üniversite hastaneleri nitelikli yatak oranı	0	0	
			Üniversite hastaneleri yatak doluluk oranı	0	0	
			Yatan hasta sayısı	0	0	
YÜKSEKÖĞRETİM	ÖĞRETİM ELEMANLARINA SAĞLANAN BURS VE DESTEKLER	Alanında yetkin, araştırmacı, bilgi üreten ve aktaran akademisyenler yetiştirilmesi	SCI, SCI-Expanded, SSCI ve AHCI kapsamındaki dergilerde öğretim elemanı başına düşen yayın sayısı	0,2800	0	Ulaşıldı
			Araştırma bursundan yararlanan öğrenci sayısı	0	0	Ulaşıldı
			YÖK tarafından öncelikli alanlarında sağlanan burslardan yararlanan doktora öğrenci sayısı	8	7	Kısmen Ulaşıldı
			YÖK tarafından sağlanan yurt dışında yabancı dil yeterliliklerinin artırılmasına yönelik burslardan yararlanan sayısı	0	0	
			Yükseköğretim Kurulu, Türkiye Bilimler Akademisi ve TÜBİTAK bilim, teşvik ve sanat ödülleri sayısı	0	0	
YÜKSEKÖĞRETİM	ÖN LİSANS EĞİTİMİ, LİSANS EĞİTİMİ VE LİSANSÜSTÜ EĞİTİM	Mesleki yeterlilik sahibi ve gelişime açık mezunlar yetiştirilmesi	Doktora eğitimini tamamlayanların sayısı	15	2	Ulaşılamadı
			Eğitim bilimleri kontenjan doluluk oranı	0	0	
			Eğitimin program süresinde bitirilme oranı	43	0	Ulaşıldı
			Fen bilimleri kontenjan doluluk oranı	90	0,8600	Kısmen Ulaşıldı
			Kütüphanede bulunan basılı ve elektronik kaynak sayısı	344.657	320	Kısmen Ulaşıldı
			Kütüphanede bulunan öğrenci başına düşen basılı ve elektronik kaynak sayısı	21	19,8000	Kısmen Ulaşıldı
			Kütüphaneden yararlanan kişi sayısı	10.000	3.974	Ulaşılamadı
			Lisansüstü öğrencilerin toplam öğrenciler içindeki payı	0,0800	0,0800	Ulaşıldı
			Öğrenci başına düşen eğitim alanı	8,4700	8,4700	Ulaşıldı
			Öğrenci başına düşen kapalı alan	10,1500	10,1500	Ulaşıldı
			Öğrenci değişim programlarından yararlanan öğrencilerin oranı	0,0010	0,0046	Aşıldı
			Öğretim üyesi başına düşen öğrenci sayısı	0,0210	49,2000	
			Sağlık bilimleri kontenjan doluluk oranı	100	0,9200	Kısmen Ulaşıldı
			Sosyal bilimler kontenjan doluluk oranı	0,9200	0,6300	Kısmen Ulaşıldı
			Teknokent veya Teknoloji Transfer Ofisi (TTO) projelerine katılan öğrenci sayısı	20	0	Ulaşıldı
			Uluslararası kuruluşlarla ortak uygulanan eğitim programı sayısı	0	0	
Yabancı dilde eğitim veren program sayısı	1	1	Ulaşıldı			

			Yabancı uyruklu akademisyen sayısı	5	3	Kısmen Ulaşıldı
			Yabancı uyruklu öğrenci sayısı	1.500	1.419	Kısmen Ulaşıldı
			Yan dal ve çift ana dal programından mezun olanların toplam mezun sayısına oranı	0	0,0003	Aşıldı
YÜKSEKÖĞRETİM	YÜKSEKÖĞRETİMDE ÖĞRENCİ YAŞAMI	Yükseköğretim öğrencilerine sunulan beslenme ve barınma hizmetlerinin kalitesinin artırılması; öğrencilerin kişisel ve sosyal gelişimi desteklenerek yaşam kalitesinin yükseltilmesi	Barınma hizmetlerinden yararlanan öğrenci sayısı	0	0	
			Beslenme hizmetlerinden yararlanan öğrenci sayısı	260.000	197.159	Kısmen Ulaşıldı
			Öğrenci başına düşen sosyal donatı alanı	2,2200	0	
			Öğrenci kulüp ve topluluk sayısı	60	36	Kısmen Ulaşıldı
			Sosyal, kültürel ve sportif faaliyet sayısı	150	72	Kısmen Ulaşıldı
			Yükseköğretimde öğrenci başına barınma harcaması	0	0	
			Yükseköğretimde öğrenci başına beslenme harcaması	4,5000	182,2600	Aşıldı
			Yükseköğretimde öğrenci yaşamından memnuniyet oranı	0	0	Kısmen Ulaşıldı
			Yükseköğretimde öğrencilere sunulan sağlık hizmetinden yararlanan öğrenci sayısının toplam öğrenci sayısına oranı	0	0	

ii. Performans Denetim sonuçları

Program Bütçe sisteminden denetim sonuçlarına ilişkin veri alınamamaktadır.

3. Stratejik Plan Değerlendirme Tabloları

A1	Fiziki ve beşerî kaynakların geliştirilmesi ve iyileştirilmesi ile nitelik ve niceliklerinin artırılması.					
H1.1	Yeni hizmet alanlarının oluşturulması					
H1.1 Performansı	%55					
Hedefe İlişkin Nedeni*	Kamulaştırma çalışmalarının tamamlanamamış olması. İnşaat işlerinde meydana gelen mevzuat ve maliyet kaynaklı yavaşlamalar.					
Hedefe İlişkin Önlemler	Kamulaştırma çalışmalarıyla ilgili hukuki sürecin kısılması için Hukuk Müşavirliğinin çalışmaları süreci olacaktır. Yetersiz kalan ödenekler likitten eklemelerle desteklenerek çalışmalar mümkün olduğunca sürdürülmeye çalışılacaktır.					
Sorumlu Birim	Yapı İşleri ve Teknik Daire Başkanlığı					
Performans Göstergesi	Hedef Etkisi (%)	Plan Başlangıç (A)	Dönemi Değeri*	İzleme Dönemindeki Yılsonu Hedeflenen Değer (B)	İzleme Dönemindeki Gerçekleşme Değeri (C)	Performans (%) (C-A)/(B-A)
PG1.1.1:	%55	0		50.000 m ²	87.613,54 m ²	%100

Kamulaştırma çalışmalarına başlanması (Kamulaştırılacak alan miktarı m²)						
Performans Göstergelerine İlişkin Değerlendirmeler***						
İlgililik	Hedeflenen performans değerine ulaşılmıştır.					
Etkililik	Üniversitemiz 14 parsel kamulaştırması tamamlanmış olup toplamda 87.613,54 m ² yüz ölçümüne sahip alan Üniversitemiz mülkiyetine geçirilmiştir. Kamulaştırma işlemlerinin tamamlanmasına müteakip ilgili alanda kurumumuzun imarlaşmasını sağlamak amacıyla imar planı vasfı gerekmektedir. Bu konu ile ilgili Bilecik Belediye Başkanlığı ile resmi irtibata geçilmiş olup kamulaştırılması planlanan alanın hali hazır harita yapım çalışmaları tamamlanmak üzeredir.					
Etkinlik	Tamamlanacak hali hazır harita ve jeolojik zemin-etüt raporlarına binaen; kamulaştırılan alan İmar Planı için serbest çalışan bir şehir plançısına teslim edilecek ve Bilecik Belediye Başkanlığı kurum onay ve askı süreçleri sonrası ilgili alan imar planında Üniversite Alanı olarak ilan edilecektir.					
Sürdürülebilirlik	Yapılan plan sonrası mülkiyet tarafımıza geçen ve üniversite alanı içerisinde kalmakta olan plan alanındaki kadastro yollarının ihdası yapılarak Kadastro Müdürlüğü yapacağı mülkiyet tespitine göre kadastro yolunun kamulaştırma işlemlerine başlanılacaktır. Kadastro yolunun kamulaştırma işlemlerinin tamamlanması, mülkiyeti tarafımızda olan 87.613,54 m ² yüz ölçümlü alanın ve merkez kampus yerleşke alanı olan Gülümbe Köyü, 288 ada 122 parselin tevhit (birleştirme) çalışmaları sonrası söz konusu yapılaşma planlanan alan imarlaşma çalışmalarına hazır hale gelecektir.					
Performans Göstergesi	Hedef e Etkisi (%)	Plan Başlangıç (A)	Dönemi Değeri*	İzleme Dönemindeki Yılsonu Hedeflenen Değer (B)	İzleme Dönemindeki Gerçekleşme Değeri (C)	Performans (%) (C-A)/(B-A)
PG1.1.2: 2. Etap alt yapı çalışmalarına başlanması. (İşin tamamlanma oranı m²)	%5	%0		%20	%0	%0
Performans Göstergelerine İlişkin Değerlendirmeler***						
İlgililik	Hedeflenen performans değerine raporlama dönemi içerisinde ulaşılamamıştır.					
Etkililik	2. etap altyapı çalışmalarının sonucuna binaen Jeolojik zemin-etüt çalışmaları için Bilecik İl Afet ve Acil Durum Müdürlüğü, Bilecik Çevre Şehircilik ve İklim Müdürlüğü ile kurum görüşleri aşamasına geçilmiştir.					
Etkinlik	2021 yılında altyapı çalışması yapılamadığından öngörülmeleyen maliyetler ortaya çıkmamıştır. Gelecek yıllarda çalışmalar süreceğinden maliyet tablosunda değişikliğe gerek duyulmamaktadır.					
Sürdürülebilirlik	Altyapı çalışmaları Hizmet Binası Yapımı çalışmaları ve kamulaştırma çalışmalarına paralel yürütüldüğünden bu çalışmalarda yavaşlama veya gecikmeler bu performansa ait değeri de etkilemektedir. Bu riskin azaltılması için diğer çalışmaları sektöre uğratabilecek risklerle ilgili olarak tedbirler alınmaktadır.					
Performans Göstergesi	Hedef e Etkisi (%)	Plan Başlangıç (A)	Dönemi Değeri*	İzleme Dönemindeki Yılsonu Hedeflenen Değer (B)	İzleme Dönemindeki Gerçekleşme Değeri (C)	Performans (%) (C-A)/(B-A)
PG1.1.3: Kapalı alanları büyütme çalışmalarına başlanması (Tamamlanan kapalı alan büyüklüğü m²)	%40	0		12.000 m ²	0 m ²	%0
Performans Göstergelerine İlişkin Değerlendirmeler***						

İlgililik	Hedeflenen performans değerine raporlama dönemi içerisinde ulaşamamıştır.
Etkililik	27000 m ² kapalı alana sahip olan Bilecik Şeyh Edebali Üniversitesi Sağlık Bloğu Üniversite Giriş Kapısı ve Arıtma Tesisi yapım işinin geçici kabul işlemleri 2021 yılı içerisinde tamamlanmıştır.
Etkinlik	Maliyetlerin artmasına paralel olarak önümüzdeki yıllarda yatırım projeleri teklifimizde ödenek talep miktarı arttırılacaktır.
Sürdürülebilirlik	İnşaat piyasasındaki maliyet artışı ve yeni mevzuatlar sebebiyle projelerin kabulü hususunda riskler bulunmaktadır. Bu konuda Strateji Geliştirme Daire Başkanlığı ihtiyaç duyulan projelerin kabulü hususunda Strateji Bütçe Başkanlığına talepte bulunarak Yapı İşleri ve Teknik Daire Başkanlığı ile koordineli şekilde çalışmalarını sürdürmektedir.

A1	Fiziki ve beşeri kaynakların geliştirilmesi ve iyileştirilmesi ile nitelik ve niceliklerinin artırılması.
H1.2	Üniversitemiz donanım ve ekipmanlarının yenilenmesi, geliştirilmesi ve işlerlik kazandırılması.
H1.2 Performansı	%91
Hedefe İlişkin Sapmanın Nedeni*	Hedefte sapma olmamıştır.
Hedefe İlişkin Alınacak Önlemler	*Kütüphane koleksiyonunda yer alan veri tabanlarının ve kütüphane patoloğunun web üzerinden tek bir tarama motoru vasıtasıyla taranabilirliğinin sağlanması göstergesiyle ilgili olarak maliyet araştırmasına gidilecek ve göstergeler yeniden gözden geçirilecektir. * Cep kütüphanem uygulamasının daha geniş kitleler tarafından kullanımının sağlanması göstergesiyle ilgili cep kütüphanem uygulamasının kullanılması teşvik edilecektir.
Sorumlu Birim	Kütüphane ve Dokümantasyon Daire Başkanlığı

Performans Göstergesi	Hedef Etkisi (%)	Plan Başlangıç (A)	Dönemi Değeri*	İzleme Dönemindeki Yılsonu Hedeflenen Değer (B)	İzleme Dönemindeki Gerçekleşme Değeri (C)	Performans (%) (C-A)/(B-A)
PG1.2.1: Birimlerimiz mal/malzeme ve hizmet ihtiyaçları ile onarım ihtiyaçlarını gidermek, bilişim teknolojilerinin geliştirilmesini sağlamak. (Harcama tutarı TL)	%80	0		8.000.000	28.681.850,08 TL	%100

Performans Göstergelerine İlişkin Değerlendirmeler***						
İlgililik	Hedeflenen maliyetin üzerinde bir harcama gerçekleşmiştir.					
Etkililik	Hedeflenen gösterge değerine ulaşılmıştır. Gösterge değerlerine ilişkin gelecek yıllara dair bir güncellemeye ihtiyaç duyulmamaktadır. Kalkınma planının 141. maddesinde yer alan "eğitim kalitesinin yükseltilmesi" amacına yönelik olarak diğer yıllarda da gösterge hedeflerine ulaşılmaya çalışılacaktır.					
Etkinlik	Üniversitemiz birimleri ihtiyaçları doğrultusunda eğitim-öğretim, araştırma büro ihtiyaçları, makine teçhizat ve laboratuvar malzemeleri ile bilgisayar ve bilişim ürünlerine ait taleplerini imzalı teknik şartname ile birlikte liste halinde Rektörlüğümüze satın alımı için göndererek söz konusu malzemelerin tedarikine ilişkin ayrılan bütçe ve liste dahilindeki malzemelerin alımı Rektörlük Makamının nihai onayı ile ilgili Kanun mevzuatına uygun olarak toplu alımı için ihale yoluna gidilerek veya malzemelerin muhteviyatına göre Doğrudan Temin veya DMO kapsamında alımı yapılmaktadır.					
Sürdürülebilirlik	Eksik veya fazla malzeme alımının önlenmesi ve kurum bütçesinin en faydalı şekilde kullanılabilmesi için koordinasyon sağlanarak satın alınacak malzemelerin tam ve doğru tedarik edilmesinin sağlanması, personel ataması yapılacak dönemlerin belirlenerek buna göre öncesince gerekli malzemelerin hazır bulundurulması ve bilişim ürünlerinin optimum fayda edinilmesini sağlamak					

amacıyla kurum içerisinde dağılımının sağlanması çalışmaların daha verimli ilerlemesini sağlayacaktır.						
Performans Göstergesi	Hedef Etkisi (%)	Plan Başlangıç (A)	Dönemi Değeri*	İzleme Dönemindeki Yılsonu Hedeflenen Değer (B)	İzleme Dönemindeki Gerçekleşme Değeri (C)	Performans (%) (C-A)/(B-A)
PG1.2.2: Kütüphane koleksiyonunda yer alan veri tabanlarının ve kütüphane kataloğunun web üzerinden tek bir tarama motoru vasıtasıyla taranabilirliğinin sağlanması. (Arama yapılan kitap makale artış oranı)	%5	0		%10	%0	%0
Performans Göstergelerine İlişkin Değerlendirmeler***						
İlgililik	Hedeflenen değere ulaşılamamıştır. Hedef ve performans göstergelerinde değişim ihtiyacı bulunmamaktadır.					
Etkililik	Performans göstergesi hedeflenen değerine ulaşılamamıştır.					
Etkinlik	Öngörülme maliyetlerle karşılaşılmamıştır. Tahmini maliyet tablosunda değişiklik ihtiyacı bulunmamaktadır.					
Sürdürülebilirlik	Performans göstergelerinin devam ettirilmesinde herhangi bir risk bulunmamaktadır.					
Performans Göstergesi	Hedef Etkisi (%)	Plan Başlangıç (A)	Dönemi Değeri*	İzleme Dönemindeki Yılsonu Hedeflenen Değer (B)	İzleme Dönemindeki Gerçekleşme Değeri (C)	Performans (%) (C-A)/(B-A)
PG1.2.3: Cep kütüphanem uygulamasının daha geniş kitleler tarafından kullanımının sağlanması. (kullanıcı artış oranı)	%15	846		%10 artış 931 kişi	711	%76
Performans Göstergelerine İlişkin Değerlendirmeler***						
İlgililik	Raporlama döneminde hedeflenen performans değerine ulaşılamamıştır.					
Etkililik	Performans göstergesi hedeflenen değerine ulaşılamamıştır.					
Etkinlik	Öngörülme maliyetlerle karşılaşılmamıştır. Tahmini maliyet tablosunda değişiklik ihtiyacı bulunmamaktadır.					
Sürdürülebilirlik	Covid-19 salgını koşulları, diğer yıllara oranla kullanıcı sayısının azaltmasına sebep olmuştur. Yeni kullanıcılara tanıtılmayan uygulama kullanıcı sayısında düşüş yaşamıştır. Salgın koşullarının sona ermesiyle Kütüphane ve Dokümantasyon Daire Başkanlığı tarafından eğitim, tanıtım ve oryantasyon faaliyetleri hız kazanarak ve kullanıcı sayısında artış yaşaması mümkün görünmektedir.					
A1	Fiziki ve beşeri kaynakların geliştirilmesi ve iyileştirilmesi ile nitelik ve niceliklerinin artırılması.					
H1.3	Üniversitemiz personelinin nitelik ve niceliğinin artırılması.					
H1.3 Performansı	%100					

Hedefe İlişkin Nedeni*	Sapmanın	Hedefe ilişkin sapma bulunmamaktadır.				
Hedefe İlişkin Önlemler	Alınacak	*Diğer yıllarda da hedeflenen gösterge değerlerine ulaşmak Üniversitemize verilecek kadro sayısı ile olacaktır. Bu riske karşı her yıl Strateji ve Bütçe Başkanlığı'na ihtiyaç duyulan personel ve kadrolarla ilgili talepte bulunmaktadır. *Personel sayısı yeterli düzeye geldiğinde ayrıca Hizmet içi eğitim birimi oluşturulması düşünülmektedir.				
Sorumlu Birim	Personel Daire Başkanlığı					
Performans Göstergesi	Hedef Etkisi (%)	Plan Başlangıç (A)	Dönemi Değeri*	İzleme Dönemindeki Yılsonu Hedeflenen Değer (B)	İzleme Dönemindeki Gerçekleşme Değeri (C)	Performans (%) (C-A)/(B-A)
PG1.3.1: Yetkin personel sayısının artırılmasının sağlanması. (Alınan personel sayısı)	%50	0		120	130	%100
Performans Göstergelerine İlişkin Değerlendirmeler***						
İlgililik	Yetkin personel sayısının artırılmasının sağlanması ile ilgili performans göstergesine ulaşılmıştır.					
Etkililik	Üniversitemizde 01.01.2021-31.12.2021 tarihleri arasında 663 akademik personel, 272 idari personel, 192 sürekli işçi ve 8 sözleşmeli personel olmak üzere toplamda 1135 personel görev yapmaktadır.					
Etkinlik	Öngörülme maliyetler oluşmamıştır. Tahmini maliyet tablosunda değişiklik ihtiyacı bulunmamaktadır.					
Sürdürülebilirlik	Performans göstergelerinin devam ettirilmesinde herhangi bir risk bulunmamaktadır.					
Performans Göstergesi	Hedef Etkisi (%)	Plan Başlangıç (A)	Dönemi Değeri*	İzleme Dönemindeki Yılsonu Hedeflenen Değer (B)	İzleme Dönemindeki Gerçekleşme Değeri (C)	Performans (%) (C-A)/(B-A)
PG1.3.2: Hizmet içi eğitimlerin düzenlenmesini sağlayacak yapının oluşturulması. (Hizmet içi eğitim verilen kişi sayısı)	%50	0		80	306	%100
Performans Göstergelerine İlişkin Değerlendirmeler***						
İlgililik	Performans göstergesi değerine ulaşılmıştır.					
Etkililik	2021 yılı içerisinde Covid-19 salgını süreci nedeniyle personelin sağlığını korumak ve olası bir salgını engellemek adına yüz yüze hizmet içi eğitim verilmemiştir. Cumhurbaşkanlığı İnsan Kaynakları Ofisi tarafından uygulama olarak açılan ve Üniversitemizin de kayıtlı olduğu Uzaktan Eğitim Sistemi'nde mevzuat ve personelimizin yetişmesine yönelik 105 eğitim kaydı ve videosu bulunmakta olup tüm personelin sisteme tanımlanması yapılmış ve bu eğitimlerden yararlanılması sağlanmıştır.					
Etkinlik	Performans gösterge değerine ulaşamamış olduğundan öngörülme maliyetler oluşmamıştır. Tahmini maliyet tablosunda değişiklik ihtiyacı bulunmamaktadır.					
Sürdürülebilirlik	2020 Yılı Hizmetiçi Eğitim Planlaması yapılırken mevzuat ve verilmesi zorunlu eğitimlerin dışında personelimizin kişisel gelişimine, ruh ve beden sağlığına, motivasyonuna ve ilgi alanlarına yönelik eğitimlerin düzenlenmesi, alanında					

	uzmanlık kazanacağı il içi ve il dışı eğitim ve seminerlere yönlendirilmesi, personelin yetiştirilmesi ve kuruma kazanımı açısından önem arz etmektedir.
--	--

A2	İhtisaslaşmanın sağlanması.				
H2.1	Öğretim üyesi potansiyeli ve ilin önceliklerine göre belirlenmiş olan, biyoteknoloji ve enerji teknolojileri alanlarında ihtisaslaşmak.				
H2.1 Performansı	%100				
Hedefe İlişkin Sapmanın Nedeni*	*Tasarruf teşvik politikaları yatırım projeleri ödeneklerini de kapsadığından henüz Enerji Teknolojileri Uygulama ve Araştırma Merkezi projesine başlanamamıştır.				
Hedefe İlişkin Alınacak Önlemler	*Enerji Teknolojileri Uygulama ve Araştırma Merkezi projesi konusunda ilgili bakanlıkla görüşmeler önümüzdeki yıllarda da sürecektir.				
Sorumlu Birim	Yapı İşleri ve Teknik Daire Başkanlığı				
Performans Göstergesi	Hedefe Etkisi (%)	Plan Dönemi Başlangıç Değeri* (A)	İzleme Dönemindeki Yılsonu Hedeflenen Değer (B)	İzleme Dönemindeki Gerçekleşme Değeri (C)	Performans (%) (C-A)/(B-A)
PG2.1.1: Biyoteknoloji tematik alanı kapsamında Biyoteknoloji Uygulama ve Araştırma Merkezi bünyesinde belirlenen 14 alt alanda bir mükemmeliyet merkezi olabilmek için bina ve makine/teçhizat alt yapısının oluşturulması. (Tamamlanan kapalı alan büyüklüğü m²)	%50	0	0 m ²	0 m ²	%100
Performans Göstergelerine İlişkin Değerlendirmeler***					
İlgililik	Hedeflenen performans göstergesine ulaşılmıştır.				
Etkililik	İzleme döneminde 0 m ² olması öngörülen tamamlanan kapalı alan büyüklüğü önceki dönemde 27000 m ² olarak tamamlanmıştır.				
Etkinlik	Performans gösterge değerine ulaşılırken öngörülme maliyetler oluşmuştur.				
Sürdürülebilirlik	H Derslik Bloğunun Geçici Kabulü yapılmış olup, sağlık alanı kapsamında Üniversitemize ve şehrimize hizmet verecektir. Bu binada Tıp Fakültesi, Sağlık Bilimleri Fakültesi, Diş Hekimliği Fakültesi ve Sağlık Hizmetleri MYO bulunacak olup sağlık alanında bir mükemmeliyet merkezi oluşturulacaktır. Raporlama dönemi içerisinde Biyoteknoloji Uygulama ve Araştırma Merkezi eski binasından Merkezi Araştırma Laboratuvarı'nın (MARAL) bulunduğu binaya taşınmıştır. Bu nedenle mevcut kapalı alan büyüklüğünde ve laboratuvar sayısında değişimler meydana gelmiştir. Yeni binada 5 laboratuvar, 3 ofis ve 1 depo olmak üzere toplam 298 m ² kapalı alan büyüklüğü bulunmaktadır. Bunlara ek olarak eski binada Biyoteknoloji Uygulama ve Araştırma Merkezi'ne ait olmak üzere 48 m ² seminer odası ve 58 m ² BİYOTEKMER Entegre Laboratuvarı bulunmaktadır.				

Performans Göstergesi	Hedefe Etkisi (%)	Plan Dönemi Başlangıç Değeri* (A)	İzleme Dönemindeki Yılsonu Hedeflenen Değer (B)	İzleme Dönemindeki Gerçekleşme Değeri (C)	Performans (%) (C-A)/(B-A)
PG2.1.2: Enerji Teknolojileri Uygulama Araştırma Merkezi kurulması ve belirlenen 11 alt alanda bir mükemmeliyet merkezi olabilmek için bina ve makine/teçhizat alt yapısının oluşturulması. (Tamamlanan kapalı alan büyüklüğü m ²)	%50	0	0 m ²	0 m ²	%100
Performans Göstergelerine İlişkin Değerlendirmeler***					
İlgililik	Yatırım programında daha öncelikli projelere yer verildiğinden ve Üniversitemiz ihtisaslaşma alanı değiştiğinden bu proje henüz kapsama alınamamıştır.				
Etkililik	Performans gösterge değerine ulaşılammıştır. Hedef ve göstergelerde herhangi bir güncelleme ihtiyacı bulunmamaktadır.				
Etkinlik	Hedef ve göstergelerde herhangi bir değişikliğe ihtiyaç duyulmamaktadır.				
Sürdürülebilirlik	Yatırım programında daha öncelikli projelere yer verildiğinden ve Üniversitemiz ihtisaslaşma alanı değiştiğinden bu proje henüz kapsama alınamamıştır.				

A2	İhtisaslaşmanın sağlanması.				
H2.2	İhtisaslaşma alanlarında nitelikli araştırmacı sayısını artırmak.				
H2.2 Performansı	%63				
Hedefe İlişkin Nedeni*	Sapmanın Hedefe ilişkin sapma bulunmamaktadır.				
Hedefe İlişkin Önlemler	Alınacak Önümüzdeki yıllarda Strateji ve Bütçe Başkanlığından verilecek kadrolarda azalma olursa buna paralel riskler oluşabilir. Bu sebeple Strateji ve Bütçe Başkanlığı ile her yıl kadrolar için görüşmeler yapılmaktadır.				
Sorumlu Birim	Fen Edebiyat Fakültesi				
Performans Göstergesi	Hedef e Etkisi (%)	Plan Dönemi Başlangıç Değeri* (A)	İzleme Dönemindeki Yılsonu Hedeflenen Değer (B)	İzleme Dönemindeki Gerçekleşme Değeri (C)	Performans (%) (C-A)/(B-A)
PG2.2.1: Biyoteknoloji ve enerji teknolojileri tematik alanlarında nitelikli araştırmacıların üniversiteye kazandırılması. (Alınan araştırmacı sayısı)	%50	0	8	2	%25
Performans Göstergelerine İlişkin Değerlendirmeler***					
İlgililik	İzleme döneminde hedeflenen değer altında kalmıştır. Hedef ve performans göstergesinde değişikliğe gerek duyulmamaktadır.				
Etkililik	Yıl sonu hedeflenen değere ulaşamadığı için bu alanda çalışmalara devam edilecektir.				
Etkinlik	Hedefte ve performans göstergesi değerlerinde değişikliğe ihtiyaç duyulmaktadır.				

Sürdürülebilirlik		Önümüzdeki yıllarda Strateji ve Bütçe Başkanlığından verilecek kadrolarda azalma olursa buna paralel riskler oluşabilir. Bu sebeple Strateji ve Bütçe Başkanlığıyla her yıl kadrolar için görüşmeler yapılmaktadır.			
Performans Göstergesi	Hedef Etkisi (%)	Plan Dönemi Başlangıç Değeri* (A)	İzleme Dönemindeki Yılsonu Hedeflenen Değer (B)	İzleme Dönemindeki Gerçekleşme Değeri (C)	Performans (%) (C-A)/(B-A)
PG 2.2.2: Biyoteknoloji ve enerji teknolojileri tematik alanlarında nitelikli araştırmacıların yetiştirilmesi.(Yetiştirilen araştırmacı sayısı.)	%50	0	14	45	%100
Performans Göstergelerine İlişkin Değerlendirmeler***					
İlgililik	İzleme döneminde hedeflenen değere ulaşılmıştır.				
Etkililik	Performans göstergesi değerine ulaşılmıştır.				
Etkinlik	Öngörülme maliyetler ortaya çıkmadığı için tahmini maliyet tablosunda değişikliğe ihtiyaç duyulmamıştır.				
Sürdürülebilirlik	Önümüzdeki yıllarda Strateji ve Bütçe Başkanlığından verilecek kadroların azalma olasılığına paralel riskler bulunabilir. Bu sebeple Strateji ve Bütçe Başkanlığı ile her yıl kadroların artımı için görüşmeler yapılmaktadır.				

A2	İhtisaslaşmanın sağlanması.				
H2.3	İhtisaslaşma alanlarındaki araştırmacıların bilimsel aktivitelerini artırmak.				
H2.3 Performansı	%87				
Hedefe İlişkin Nedeni*	Sapmanın	Üniversitemizin geniş bir kongre ve konferans salonu bulunmaması, ödeneklerde tasarruf tedbirleri bu tür organizasyonların yapılmasını fiziki alan açısından ve maddi açıdan zorlaştırmaktadır.			
Hedefe İlişkin Önlemler	Alınacak	Üniversitemizin geniş bir kongre ve konferans salonu bulunmaması, ödeneklerde tasarruf tedbirleri bu tür organizasyonların yapılmasını fiziki alan açısından ve maddi açıdan zorlaştırmaktadır. Kongre ve konferans merkezi için hazırlık çalışmaları sürmekte ödenek sorunu ise ekleme ve aktarmalarla çözülmeye çalışılmaktadır.			
Sorumlu Birim	Fen Edebiyat Fakültesi				
Performans Göstergesi	Hedef Etkisi (%)	Plan Dönemi Başlangıç Değeri* (A)	İzleme Dönemindeki Yılsonu Hedeflenen Değer (B)	İzleme Dönemindeki Gerçekleşme Değeri (C)	Performans (%) (C-A)/(B-A)
PG2.3.1: Bu alanlarda ulusal ve uluslararası, çalıştay, sempozyum, kongre düzenlemek.(Düzenlenen çalıştay, sempozyum, kongre sayısı.)	%80	0	1	6	%100
Performans Göstergelerine İlişkin Değerlendirmeler***					
İlgililik	Raporlama döneminde hedeflenen değere ulaşılmıştır.				
Etkililik	Performans göstergesi değerine ulaşılmıştır.				
Etkinlik	Performans göstergesi değerine ulaşılırken öngörülme maliyetler ortaya çıkmamıştır. Tahmini maliyet tablosunda değişikliğe ihtiyaç duyulmamıştır.				

Sürdürülebilirlik		Üniversitemizin geniş bir kongre ve konferans salonu bulunmaması, ödeneklerde tasarruf tedbirleri bu tür organizasyonların yapılmasını fiziki alan açısından ve maddi açıdan zorlaştırmaktadır. Kongre ve konferans merkezi için hazırlık çalışmaları sürmekte ödenek sorunu ise ekleme ve aktarmalarla çözülmeye çalışılmaktadır.				
Performans Göstergesi	Hedef Etkisi (%)	Plan Başlangıç (A)	Dönemi Değeri*	İzleme Dönemindeki Yılsonu Hedeflenen Değer (B)	İzleme Dönemindeki Gerçekleşme Değeri (C)	Performans (%) (C-A)/(B-A)
PG2.3.2: Bu alanlarda proje desteklerinin artırılması.(Desteklenen proje tutarı.)	%20	0		800.000 TL	297.836,78 TL	% 37
Performans Göstergelerine İlişkin Değerlendirmeler***						
İlgililik	Likitten aktarma yapılmış olduğu halde BAP'a ayrılan kaynağın yeterli olmaması sebebiyle yıl sonu hedeflenen değer altında kalmıştır. Önümüzdeki yıllarda çalışmalar süreceğinden hedef ve performans göstergelerinde bir değişikliğe ihtiyacına gerek duyulmamıştır.					
Etkililik	Performans gösterge değerine ulaşamamıştır.					
Etkinlik	Önümüzdeki yıllarda hedeflenen değere ulaşabileceği düşünüldüğünden hedef ve performans göstergelerinde bir değişikliğe ihtiyaç duyulmamıştır.					
Sürdürülebilirlik	Performans göstergesinin devam ettirilmesinde bu alanda yapılan çalışmalara ayrılan kaynak yetersiz gelmektedir. Önümüzdeki yıllarda BAP'a ayrılan kaynaktan artışa gidilmesi düşünülmektedir.					

A2	İhtisaslaşmanın sağlanması.					
H2.4	Üniversitenin sosyal bilimlerini kapsayan alanlarında Bilecik ilinin coğrafik, kültürel, sosyolojik ve tarihi özellikleri göz önüne alınarak ihtisaslaşmanın sağlanması.					
H2.4 Performansı	%44					
Hedefe İlişkin Nedeni*	Bu alanda yapılan çalışmalara ayrılan kaynak yetersiz gelmektedir.					
Hedefe İlişkin Önlemler	Önümüzdeki yıllarda BAP'a ayrılan kaynaktan artışa gidilmesi düşünülmektedir.					
Sorumlu Birim	BAP / Özel Kalem Rektörlük					
Performans Göstergesi	Hedef Etkisi (%)	Plan Başlangıç (A)	Dönemi Değeri*	İzleme Dönemindeki Yılsonu Hedeflenen Değer (B)	İzleme Dönemindeki Gerçekleşme Değeri (C)	Performans (%) (C-A)/(B-A)
PG2.4.1: Bu alanlarda ulusal ve uluslararası çalıştay, sempozyum, kongre düzenlemek.(Düzenlenen çalıştay, sempozyum, kongre sayısı.)	%40	0		1	0	%0
Performans Göstergelerine İlişkin Değerlendirmeler***						
İlgililik	İzleme dönemindeki hedeflenen değere ulaşamamıştır.					
Etkililik	Covid-19 salgını nedeniyle yıl sonu hedeflenen performans değerine ulaşamamıştır.					

Etkinlik	Performans göstergesi değerine ulaşılırken öngörülme yen maliyetler ortaya çıkmamıştır. Tahmini maliyet tablosunda değ iş ikliğ e ihtiya ç duyulmamıştır.					
Sürdürülebilirlik	Bu konuyla ilgili çalışmaya akademik personel teş vik edilecektir.					
Performans Göstergesi	Hedef Etkisi (%)	Plan Başlangıç (A)	Dönemi Değ eri*	İzleme Dönemindeki Yılsonu Hedeflenen Değ er (B)	İzleme Dönemindeki Gerçekleş me Değ eri (C)	Performans (%) (C-A)/(B-A)
PG2.4.2: Bilecik ilinin coğ rafik, kültürel, sosyolojik ve tarihi özellikleri ile ilgili çalışmaların desteklenmesi. (Desteklenen proje tutarı.)	%30	0		100.000 TL	140.988,74 TL	%100
Performans Göstergelerine İliş kin Değ erlendirmeler***						
İlgililik	Performans göstergesinde hedeflenen değ ere ulaş ılmış tır.					
Etkililik	Öngörülen hedef ve göstergelere iliş kin güncellemeye ihtiya ç yoktur.					
Etkinlik	Öngörülme yen maliyetler ortaya çıkmamıştır. Tahmini maliyet tablosunda değ iş ikliğ e ihtiya ç yoktur.					
Sürdürülebilirlik	Performans göstergesinin devam ettirilmesinde bu alanda yapılan çalışmalara ayrılan kaynağ ın yetersiz gelmesi bir risk unsuru olabilecektir. Önümüzdeki yıllarda araştırma geliştirmeye ayrılan kaynakta artış a gidilmesi düş ünülmektedir.					
Performans Göstergesi	Hedef Etkisi (%)	Plan Başlangıç (A)	Dönemi Değ eri*	İzleme Dönemindeki Yılsonu Hedeflenen Değ er (B)	İzleme Dönemindeki Gerçekleş me Değ eri (C)	Performans (%) (C-A)/(B-A)
PG2.4.3: Bilecik ilinin coğ rafik, kültürel, sosyolojik ve tarihi özellikleriyle ilgili çalışan araştırmacı sayısı ve niteliğ ini arttırmak. (Bu alanlardaki alınan ve yetiştirilen personel sayısı.)	%30	0		19 kiş i	9 kiş i	%47
Performans Göstergelerine İliş kin Değ erlendirmeler***						
İlgililik	Hedeflenen performans göstergesi değ erine ulaş ılamamıştır.					
Etkililik	Yıl sonu performans göstergesi değ erine ulaş ılamamıştır. Önümüzdeki yıllarda bu performansla ilgili çalışmalar süreceğ inden güncellemelere ihtiya ç öngörülebilir.					
Etkinlik	Öngörülme yen maliyetler ortaya çıkmamıştır. Tahmini maliyet tablosunda değ iş ikliğ e ihtiya ç yoktur.					
Sürdürülebilirlik	Önümüzdeki yıllarda Strateji ve Bütçe Başkanlığ ından verilecek kadroların azalma olasılığ ına paralel riskler bulunabilir. Bu sebeple Strateji ve Bütçe Başkanlığ ı ile her yıl kadroların artımı için görüşmeler yapılmaktadır, Üniversitemiz stratejik planı çerçevesinde tarih alanında toplumu bilgilendirme ve Bilecik ilinin tarihi özellikleri dahilinde toplumsal bilinçlendirme kazandırmaya yönelik çalışmalar yapılmaya devam edilecektir.					

A2		İhtisaslaşmanın sağlanması.				
H2.5		Kamu sanayi üniversite iş birliğinin geliştirilmesi.				
H2.5 Performansı		%100				
Hedefe İlişkin Sapmanın Nedeni*		Hedefe ilişkin sapma bulunmamaktadır.				
Hedefe İlişkin Alınacak Önlemler		Konuyla ilgili çalışmalar devam edecektir.				
Sorumlu Birim		Mühendislik Fakültesi				
Performans Göstergesi	Hedef Etkisi (%)	Plan Başlangıç (A)	Dönemi Değeri*	İzleme Dönemindeki Yılsonu Hedeflenen Değer (B)	İzleme Dönemindeki Gerçekleşme Değeri (C)	Performans (%) (C-A)/(B-A)
PG2.5.1: Sanayi kuruluşları, KOBİ'ler ve kamu kurumları ile iş birliği içerisinde gereksinilen alanlarda, projeler yapmak, Ar-Ge ve danışmanlık faaliyetlerinde bulunmak. (Yapılan faaliyet sayısı.)	%50	0		2	1387	%100
Performans Göstergelerine İlişkin Değerlendirmeler***						
İlgililik	İzleme dönemindeki yıl sonu hedeflenen değer üstünde bir değere ulaşıldığı için herhangi bir değişikliğe ihtiyaç duyulmamıştır.					
Etkililik	Performans göstergesi değerine ulaşmıştır. Tespit edilen ihtiyaçlar karşılanmıştır.					
Etkinlik	Öngörülmeyen maliyet ortaya çıkmamıştır. Tahmini maliyet tablosunda değişikliğe ihtiyaç yoktur.					
Sürdürülebilirlik	Sanayi kuruluşları ile iş birliğine ve sanayi kuruluşlarına yapılan tanıtım faaliyetlerine devam edilme, öğrencilerin bilgilendirilmesi yapılan faaliyet sayılarının artarak devam etmesini sağlayacaktır. Bunlara ek olarak ilgili kurumlara hangi konularda hizmet verilebileceğinin tanıtımının yapılması ve öğretim elemanlarına proje desteği sağlanmasıyla birlikte yapılan faaliyetler artarak devam edecektir. Covid-19 salgını seyrine göre karşılıklı ziyaretlerin gerçekleşmesi de sürdürülebilirliği sağlayacaktır.					
Performans Göstergesi	Hedef Etkisi (%)	Plan Başlangıç (A)	Dönemi Değeri*	İzleme Dönemindeki Yılsonu Hedeflenen Değer (B)	İzleme Dönemindeki Gerçekleşme Değeri (C)	Performans (%) (C-A)/(B-A)
PG2.5.2: Öğrencilerin lisans ve lisansüstü tezlerini ve stajlarını, ilimizde bulunan kurum/kuruluşlarının ve toplumun ihtiyaçları doğrultusunda yönlendirmek.(Tez ve staj sayısı.)	%50	0		30	163	%100
Performans Göstergelerine İlişkin Değerlendirmeler***						

İlgililik	Hedeflenen deęerin üstünde bir dönem gerekleşme deęeri olmuştur. Bu sebeple performans göstergelerinde bir deęişiklik olmamıştır.
Etkililik	Performans göstergesi deęerine ulaşılmıştır. Tespit edilen ihtiyaçlar karşılanmıştır.
Etkinlik	Öngörülmeven maliyet ortaya çıkmamıştır. Tahmini maliyet tablosunda deęişikliğe ihtiyaç yoktur.
Sürdürülebilirlik	Herhangi bir risk bulunmamaktadır.

A3	İç ve dış paydaşlarla ilişkileri geliştirmek ve ulusal/uluslararası tanınırlığın artırılmasını sağlamak.				
H3.1	Üniversitemiz öğrencilerinin ve personelinin bilimsel, sosyal, kültürel ve sportif yaşamlarının zenginleşmesini sağlamak.				
H3.1 Performansı	%59				
Hedefe İlişkin Nedeni*	Sapmanın	*Mezun bilgi sisteminde mezunlar ile ilgili bilgilerin sağlıklı ve güncel olmaması. *Kongre ve Kültür Merkezi gibi hizmet binalarının yapım işlerinin yüksek maliyetli olması.			
Hedefe İlişkin Önlemler	Alınacak	*Mezunlarımızın bu hizmetlerden yararlanabilmesi için kişisel bilgilerini güncellemeleri istenecek ve sistem yöneticisi tarafından kişisel bilgilerinin onaylayarak, mezun öğrenciler ile daha etkili ve hızlı iletişim kurulacak. *Gerekli iyileştirmeler yapılarak hedeflenen değere ulaşılması sağlanacak.			
Sorumlu Birim	Tüm Akademik Birimler/Yapı İşleri Daire Başkanlığı				
Performans Göstergesi	Hedef Etkisi (%)	Plan Dönemi Başlangıç Değeri* (A)	İzleme Dönemindeki Yılsonu Hedeflenen Değer (B)	İzleme Dönemindeki Gerçekleşme Değeri (C)	Performans (%) (C-A)/(B-A)
PG3.1.1: Kongre ve Kültür Merkezi ile yemekhane binası yapım işlerine başlamak. (Tamamlanan kapalı alan büyüklüğü.)	%10	0	0	0	%100
Performans Göstergelerine İlişkin Değerlendirmeler***					
İlgililik	Herhangi bir gerçekleşme bulunmamaktadır.				
Etkililik	2022-2024 Yatırım Programı talepleri çerçevesinde bu projeye yer verilmiş olup henüz herhangi bir gerçekleşme söz konusu değildir.				
Etkinlik	Raporlama sürecinde yemekhane binasıyla alakalı taslak proje çalışmaları tamamlanmış olup, gerekli ihale sürecinin önümüzdeki yatırım dönemi içerisinde başlatılması öngörülmektedir.				
Sürdürülebilirlik	Bu konuyla ilgili görüşmeler devam etmektedir.				
Performans Göstergesi	Hedef Etkisi (%)	Plan Dönemi Başlangıç Değeri* (A)	İzleme Dönemindeki Yılsonu Hedeflenen Değer (B)	İzleme Dönemindeki Gerçekleşme Değeri (C)	Performans (%) (C-A)/(B-A)
PG3.1.2: Tüm salon sporları branşlarına uygun, kapasitesi en az 3.000 kişilik modern, çok amaçlı bir kapalı spor salonu inşaatına başlamak, açık spor tesislerinin yenilenmesini sağlamak. (Tamamlanan kapalı alan büyüklüğü/ Yenilenen alan oranı)	%30	0	Tamamlanan kapalı alan= 4.000 m ² Yenilenen alan=%20	0	%0
Performans Göstergelerine İlişkin Değerlendirmeler***					
İlgililik	Hedeflenen performans göstergesi değerine ulaşılamamıştır.				
Etkililik	Kapalı spor salonu proje çalışmaları bitirilmiş, 2022-2024 Yatırım Programı talepleri ile başvuru yapılmış olup Yatırım Programı'na alınmamıştır. Açık spor				

		tesislerinin yenilenmesiyle alakalı süreç bir önceki yatırım döneminde tamamlanmıştır. 3500 kişilik kapalı spor salonu için ise proje çalışmaları hızlandırılmış olup sürecin ivedilikle bitirilmesi beklenmektedir.			
Etkinlik		Tahmini maliyet tablosunda değişikliğe ihtiyaç duyulmamaktadır. Tasarruf tedbirleri devam ettiğinden ödeneklerde artış yapılamayacaktır. Gereken ödenek eksiği bundan sonraki yıllarda da eklemelerle sağlanmaya devam edilecektir.			
Sürdürülebilirlik		Branşlara uygun spor tesislerinin yapılması, yenilenmesinin sağlanması için üst yönetim düzeyinde ve daire başkanlıkları arasında koordinasyon sağlanarak ve ilgili bakanlıkla görüşmeler yapılacaktır.			
Performans Göstergesi	Hedef Etkisi (%)	Plan Dönemi Başlangıç Değeri* (A)	İzleme Dönemindeki Yılsonu Hedeflenen Değer (B)	İzleme Dönemindeki Gerçekleşme Değeri (C)	Performans (%) (C-A)/(B-A)
PG3.1.3: Üniversitemiz öğrenci ve personelinin bilinçli ve aktif spor yapmasını sağlamak üzere müsabaka, kurs ve seminerler düzenlemek.(Düzenlenen müsabaka, kurs ve seminerler sayısı.)	%20	0	12	8	%66
Performans Göstergelerine İlişkin Değerlendirmeler***					
İlgililik	Hedeflenen gösterge değerine ulaşılamamıştır.				
Etkililik	Gelecek eğitim-öğretim yılında bu konuyla ilgili çalışmalara devam edilecek olup öngörülen hedef ve göstergelere ilişkin güncellemeye ihtiyaç yoktur.				
Etkinlik	Performans gösterge değerine ulaşılamamış, öngörülme maliyetler oluşmamıştır.				
Sürdürülebilirlik	Covid-19 salgını sebebiyle uzaktan eğitime geçilmiş olması müsabaka, kurs ve seminerler düzenlenmesine engel olmuştur. Gelecek eğitim-öğretim yılında bu konuyla ilgili çalışmalar devam edecektir.				
Performans Göstergesi	Hedef Etkisi (%)	Plan Dönemi Başlangıç Değeri* (A)	İzleme Dönemindeki Yılsonu Hedeflenen Değer (B)	İzleme Dönemindeki Gerçekleşme Değeri (C)	Performans (%) (C-A)/(B-A)
PG3.1.4: Sergi, tiyatro, sinema, bahar şenliği, konser, mezuniyet organizasyonlarını yapmak.(Yapılan etkinlik sayısı.)	%15	0	16	14	%88
Performans Göstergelerine İlişkin Değerlendirmeler***					
İlgililik	Öngörülen rakamın altında kalınmıştır.				
Etkililik	Performans gösterge değerlerine ulaşılamamıştır. Hedef ve göstergelere ilişkin güncelleme ihtiyacı bulunmamaktadır.				
Etkinlik	Performans gösterge değerine ulaşılrken öngörülme maliyetler oluşmamıştır.				
Sürdürülebilirlik	Covid-19 salgını sebebiyle uzaktan eğitime geçilmiş olması sergi, tiyatro, bahar şenliği, konser ve mezuniyet organizasyonlarının düzenlenmesine engel olmuştur. Salgın süreci sonrasında etkinlik sayılarının önceki düzey ve üzerine çıkarılması için çalışmalar yapılmalıdır.				
Performans Göstergesi	Hedef Etkisi (%)	Plan Dönemi Başlangıç Değeri* (A)	İzleme Dönemindeki Yılsonu Hedeflenen Değer (B)	İzleme Dönemindeki Gerçekleşme Değeri (C)	Performans (%) (C-A)/(B-A)
PG3.1.5:	%5	0	3800	4018	%100

Mezun bilgi sisteminin oluşturulması.(Ulaşılan mezun sayısı)					
Performans Göstergelerine İlişkin Değerlendirmeler***					
İlgililik	Yıl sonu hedeflenen değere ulaşılmıştır.				
Etkililik	Performans gösterge değerine ulaşılmıştır. Kariyer Merkezi Koordinatörlüğü'nün daha etkin ve verimli çalışması için, öğrenciler ile kurulacak iletişim sayesinde bilgi toplamak, bilgileri kaydetmek, korumak ve iletişim ağı oluşturmak gibi konularda çalışmalara devam edilmektedir.				
Etkinlik	Tahmin edilen maliyetin ötesine geçilmemiştir. Hedefin toplam maliyetinde bir değişiklik beklenmemektedir.				
Sürdürülebilirlik	Mezun bilgi sistemiyle birlikte her yıl mezun olunan öğrenci sayısına kolay bir şekilde ulaşılabilecektir.				
Performans Göstergesi	Hedef Etkisi (%)	Plan Dönemi Başlangıç Değeri* (A)	İzleme Dönemindeki Yılsonu Hedeflenen Değer (B)	İzleme Dönemindeki Gerçekleşme Değeri (C)	Performans (%) (C-A)/(B-A)
PG3.1.6: Öğrencilerin ilimize ait kurum/kuruluşları ile topluma hizmet tecrübelerinin artmasına destek olmak amacıyla staj olanaklarını iyileştirmek.(İlimizde staj yapan öğrenci sayısındaki artış oranı.)	%5	1820	%5 artış 1911 kişi	948	%50
Performans Göstergelerine İlişkin Değerlendirmeler***					
İlgililik	Hedeflenen performans değerine ulaşamamıştır.				
Etkililik	Performans gösterge değerine ulaşamamıştır. Hedef ve göstergelere ilişkin güncelleme yapılması ihtiyacı bulunmamaktadır.				
Etkinlik	Performans gösterge değerine ulaşılırken öngörülme maliyetler oluşmamıştır. Tahmini maliyet tablosunda değişiklik ihtiyacı bulunmamaktadır.				
Sürdürülebilirlik	İlimizdeki sanayileşme ve 3+1 ve 7+1 staj modelleri ile öğrencilerimiz için hedefi yakalayacağımız düzeyde staj olanağı oluşturulmuştur. Sanayi ve sivil toplum kuruluşlarıyla bu konudaki ortak çalışmalar ve protokoller artırılarak sürdürülecektir. Ancak Covid-19 salgını nedeniyle uzaktan eğitime geçilmesi, raporlama döneminde ilimizde staj yapan öğrenci sayısında azalmaya sebep olmuştur.				
Performans Göstergesi	Hedef Etkisi (%)	Plan Dönemi Başlangıç Değeri* (A)	İzleme Dönemindeki Yılsonu Hedeflenen Değer (B)	İzleme Dönemindeki Gerçekleşme Değeri (C)	Performans (%) (C-A)/(B-A)
PG3.1.7: Öğrencilerimiz ve personelimize memnuniyet anketleri düzenlemek. (Düzenlenen anket sayısı.)	%5	0	2	7	%100
Performans Göstergelerine İlişkin Değerlendirmeler***					
İlgililik	2021 yıl sonu itibarıyla düzenlenen anket sayısı hususunda hedeflenen değere ulaşılmıştır.				
Etkililik	Hedeflenen performans değerinin üstünde bir değere ulaşılmıştır. Hedef ve göstergelere ilişkin güncelleme ihtiyacı bulunmamaktadır.				
Etkinlik	Performans gösterge değerine ulaşılırken öngörülme maliyetler oluşmamıştır.				

Sürdürülebilirlik		Bilgi toplama aracının (anket, görüşme formu) hazırlanması, araştırma planının oluşturulması, verilerin analizi ve yorumlanması gibi çalışmalar sonucunda elde edilen bilgilerin doğru olup olmama olasılığı risk oluşturmaktadır. Personel sayısı yeterli düzeye geldiğinde Veri Analizi ve Anket tasarımı eğitimleri verilmesi düşünülmektedir. Bu konuyla ilgili Anket Hazırlama, Uygulama ve Değerlendirme Yönergesi çerçevesinde gerekli işlemlerin yapılması devam etmektedir.			
Performans Göstergesi	Hedef Etkisi (%)	Plan Dönemi Başlangıç Değeri* (A)	İzleme Dönemindeki Yılsonu Hedeflenen Değer (B)	İzleme Dönemindeki Gerçekleşme Değeri (C)	Performans (%) (C-A)/(B-A)
PG3.1.8: Öğrenci kulüplerinin nicelik ve niteliğinin artırılması.(Nicelikli ve nitelikli kulüplerin sayısı.)	%5	0	3	36	%100
Performans Göstergelerine İlişkin Değerlendirmeler***					
İlgililik		Öngörülen rakamın üzerinde başarı sağlanmıştır.			
Etkililik		Performans göstergesi değerlerine ulaşılmıştır. Ulaşılan gösterge değeri dönem içinde ihtiyaçları karşılamaya yetmiştir.			
Etkinlik		Performans gösterge değerine ulaşılırken öngörülmeyen maliyetler oluşmamıştır.			
Sürdürülebilirlik		Performans göstergelerinin devam ettirilmesinde herhangi bir risk bulunmamaktadır.			
Performans Göstergesi	Hedef Etkisi (%)	Plan Dönemi Başlangıç Değeri* (A)	İzleme Dönemindeki Yılsonu Hedeflenen Değer (B)	İzleme Dönemindeki Gerçekleşme Değeri (C)	Performans (%) (C-A)/(B-A)
PG3.1.9: Atanan, yükselen ve emekli olan personel için tören düzenlenmesi. (Düzenlenen tören sayısı.)	%5	0	1	4	%100
Performans Göstergelerine İlişkin Değerlendirmeler***					
İlgililik		Gösterge değerine ulaşılarak başarı sağlanmıştır. Tespitler ve ihtiyaçlarda herhangi bir değişim bulunmadığından performans göstergesinde bir değişiklik ihtiyacı bulunmamaktadır.			
Etkililik		Gösterge değerine ulaşılmıştır.			
Etkinlik		Tahmin edilen maliyetin ötesine geçilmemiştir.			
Sürdürülebilirlik		Personel için tören düzenlemelerinde diğer birim ve fakülteler ile istenilen düzeyde iş birliği geliştirilememesi, ödenek sıkıntısı sebebiyle istenen gösterge rakamlarına ulaşamama riski bulunmaktadır. Bu riskin azaltılmasını teminen Personel Daire Başkanlığında gerekli çalışmalara devam edilmektedir.			

A3	İç ve dış paydaşlarla ilişkileri geliştirmek ve ulusal/uluslararası tanınırlığını artırılmasını sağlamak.	
H3.2	Sosyal ve kültürel organizasyon ve faaliyetlerle topluma faydalı olmak.	
H3.2 Performansı	%100	
Hedefe İlişkin Nedeni*	Hedefe ilişkin sapma bulunmamaktadır.	
Hedefe İlişkin Önlemler	Diğer yıllarda da hedeflenen gösterge değerlerine ulaşmak Üniversitemize verilecek kadro sayısı ve finansman kaynakları ile olacaktır.	

Sorumlu Birim		Tüm Akademik Birimler				
Performans Göstergesi	Hedef Etkisi (%)	Plan Dönemi Başlangıç Değeri* (A)	İzleme Dönemindeki Yılsonu Değer (B)	İzleme Dönemindeki Gerçekleşme Değeri (C)	Performans (%) (C-A)/(B-A)	
PG3.2.1: Halka açık sosyal, sanatsal ve kültürel etkinliklerin düzenlenmesi, üniversite dışında düzenlenen sosyal ve kültürel etkinliklere katılımın sağlanması.(Düzenlenen etkinlik sayısı/katılınan etkinlik sayısı.)	%50	0	40 etkinlik/2 katılım	13 etkinlik/133 katılım	%100	
Performans Göstergelerine İlişkin Değerlendirmeler***						
İlgililik	Hedeflenen performans göstergesine ulaşılmıştır.					
Etkililik	Yıllar itibariyle gerçekleşmesi beklenen hedef ve göstergelere ilişkin güncelleme ihtiyacı duyulmamıştır.					
Etkinlik	Performans gösterge değerine ulaşılırken öngörülme yen maliyetler oluşmamıştır. Tahmini maliyet tablosunda değişiklik ihtiyacı bulunmamaktadır.					
Sürdürülebilirlik	Performans göstergelerinin devam ettirilmesinde ödeneklere dair risk bulunmaktadır. Tasarruf teşvikleri sebebiyle 03.3 yolluklar kaleminde ekleme ve aktarma işlemlerinde kısıtlama getirilmiştir. Riskin önümüzdeki yıllarda da devam etmesi göstergedeki başarıyı düşürecek tir.					
Performans Göstergesi	Hedef Etkisi (%)	Plan Dönemi Başlangıç Değeri* (A)	İzleme Dönemindeki Yılsonu Değer (B)	İzleme Dönemindeki Gerçekleşme Değeri (C)	Performans (%) (C-A)/(B-A)	
PG3.2.2: Sivil toplum kuruluşları ile kamu kurum ve kuruluşlarının ortak olduğu plan ve projeler üretmek işbirliği protokolleri imzalamak ve yürütmek.(Yapılan plan/proje/protokol sayısı.)	%50	0	3	47	%100	
Performans Göstergelerine İlişkin Değerlendirmeler***						
İlgililik	Yapılan plan, proje ve protokol sayısı bakımından raporlama dönemi içerisinde öngörülen hedefe ulaşılarak başarı sağlanmıştır.					
Etkililik	Hedeflenen gösterge değerine ulaşılmıştır. Diğer üniversite ve kamu idareleriyle ortak plan ve projeler üretmek adına diğer yıllarda da gösterge hedeflerine ulaşılmaya çalışılacaktır.					
Etkinlik	Hedefin toplam maliyetinde değişiklik öngörülmediğinden hedefte veya performans göstergesi değerlerinde değişiklik ihtiyacı bulunmamaktadır.					
Sürdürülebilirlik	Üniversitemiz amaç ve hedefleri ışığında; sivil toplum kuruluşları, diğer üniversite, kamu kurum ve kuruluşları ile plan ve projeler üretmek, iş birliği protokolleri imzalamak konularında koordinasyon içinde çalışılmaktadır. Bu kurumlarla yapılabilecek plan ve projeler hakkında tanıtım yapılması faaliyetlerin sürdürülebilirliği açısından faydalı olacaktır.					

A3	İç ve dış paydaşlarla ilişkileri geliştirmek ve ulusal/uluslararası tanınırlığını artırılmasını sağlamak.				
H3.3	Üniversitemizin kurumsal kimliğini oluşturmak ve üniversitenin bilinirliğini sağlamak.				
H3.3 Performansı	%70				
Hedefe İlişkin Sapmanın Nedeni*	Sorumlu bazı birimlerce yeterli sahiplik gösterilmemektedir. Göstergenin gerçekleşmesinin gerektirdiği maliyet yetersiz kalmıştır.				
Hedefe İlişkin Alınacak Önlemler	Maliyete ilişkin riskleri düşürmek için analiz ve araştırma çalışmaları devam etmektedir.				
Sorumlu Birim	Basın Yayın ve Halkla İlişkiler (Rektörlük)				
Performans Göstergesi	Hedef Etkisi (%)	Plan Dönemi Başlangıç Değeri* (A)	İzleme Dönemindeki Yılsonu Değer (B)	İzleme Dönemindeki Gerçekleşme Değeri (C)	Performans (%) (C-A)/(B-A)
PG 3.3.1: Üniversitenin logo, web sayfası, dizaynı ve kurallarını belirlemek.(Konuyla ilgili yapılan çalışma sayısı.)	%30	0	5	492	%100
Performans Göstergelerine İlişkin Değerlendirmeler***					
İlgililik	Üniversitenin logo, web sayfası dizayn ve kurallarını belirlemek hususunda yapılan çalışma sayıları hedeflenen rakamın çok üzerine ulaşarak başarı sağlanmıştır.				
Etkililik	Performans göstergesi değerlerine ulaşılmıştır. Performans gösterge gerçekleştirmelerinin sağlanmasıyla logo, web sayfası dizaynı ve kuralları belirlenirken temel tasarım kurallarına bağlı kalınarak üretilen her türlü görsel, içerik daha verimli ve somut geri dönüşler sağlamıştır.				
Etkinlik	Performans gösterge değerine ulaşılmış, öngörülme maliyetler oluşmamıştır.				
Sürdürülebilirlik	Performans göstergelerinin devam ettirilmesinde herhangi bir risk bulunmamaktadır.				
Performans Göstergesi	Hedef Etkisi (%)	Plan Dönemi Başlangıç Değeri* (A)	İzleme Dönemindeki Yılsonu Değer (B)	İzleme Dönemindeki Gerçekleşme Değeri (C)	Performans (%) (C-A)/(B-A)
PG3.3.2: Üniversitemizi tanıtıcı konularda ulusal ve yerel basın araçlarındaki haber sayısını artırmak.(Yapılan haber sayısı.)	%10	0	30	233	%100
Performans Göstergelerine İlişkin Değerlendirmeler***					
İlgililik	Üniversitemizi tanıtıcı konularda başlangıç döneminden itibaren ulusal yerel basında yer edinebilme adına çalışmalar aralıksız devam etmektedir. Bu da ulusal ve yerel basın araçlarındaki haber sayısını arttırmıştır.				
Etkililik	Hedeflenen performans değerine ulaşılmıştır. Yapılan haberler yerel ve ulusal medyada yayımlanarak yeni açılan fakülte ve bölümlere ilişkin bilgilerin ulusal medyada yer alması sağlanmıştır.				
Etkinlik	Performans gösterge değerine ulaşmak için öngörülme maliyetler oluşmamıştır. Tahmini maliyet tablosunda değişiklik ihtiyacı bulunmamaktadır.				
Sürdürülebilirlik	Performans göstergelerinin devam ettirilebilmesi için Basın Yayın ve Halkla İlişkiler birimince çalışmalar devam etmektedir.				

Performans Göstergesi	Hedef Etkisi (%)	Plan Dönemi Başlangıç Değeri* (A)	İzleme Dönemindeki Yılsonu Değer (B)	İzleme Dönemindeki Gerçekleşme Değeri (C)	Performans (%) (C-A)/(B-A)
PG3.3.3: Büyük iller başta olmak üzere üniversitenin tanıtım ve irtibat ofislerini oluşturmak. (Oluşturulan tanıtım ve irtibat ofisi sayısı.)	%30	0	1	0	%0

Performans Göstergelerine İlişkin Değerlendirmeler***

İlgililik	Hedeflenen gösterge rakama ulaşılamamıştır.
Etkililik	Performans gösterge değerlerine ulaşılamamıştır. Kurumun doğru tanıtılmasına, hedef kitle üzerinde olumlu imaj oluşturulmasına, tercih edilirliliğinin artırılmasına ilişkin çalışmalar devam etmektedir.
Etkinlik	Performans gösterge değerine ulaşılamamıştır. Öngörülme yen maliyetler oluşmamıştır.
Sürdürülebilirlik	Üniversitenin tanıtım ve irtibat ofislerini oluşturma çalışmalarının kurumsal kimliğe, kurum kültürüne, üniversitenin ihtiyaç ve beklentilerine göre şekillendirilmesi ve faaliyetlerin düzenli ve sistematik gerçekleştirilmesi önem taşır. Üniversite sınavı öncesi ve tercihler yapılmadan önce öğrencilere ulaşabilmek önem taşımaktadır. Büyük iller öğrenciye erişimin en kolay olacağı yerlerdir. İrtibat ofisinde çalışan kişilerin öğrenciye yeterli ve doğru bilgi aktarabilecek üniversitemiz ve olanakları şehrin artılarını iyi bilen kişiler olmalıdır. Aksi takdirde öğrenci üzerinde beklenen olumlu etki yaratılamaz ve göstergeye ait beklenen düzeyde fayda sağlanamaz.

Performans Göstergesi	Hedef Etkisi (%)	Plan Dönemi Başlangıç Değeri* (A)	İzleme Dönemindeki Yılsonu Değer (B)	İzleme Dönemindeki Gerçekleşme Değeri (C)	Performans (%) (C-A)/(B-A)
PG3.3.4: Ulusal ve Uluslararası üniversite tanıtım etkinliklerine katılmak. (Katılınan etkinlik sayısı.)	%30	0	3	3	%100

Performans Göstergelerine İlişkin Değerlendirmeler***

İlgililik	Hedeflenen gösterge değerine ulaşılmıştır.
Etkililik	Performans gösterge değerlerine ulaşılmıştır. Ulusal, uluslararası üniversite tanıtım etkinliklerine katılıma ilişkin çalışmalar diğer yıllarda da devam edecektir.
Etkinlik	Performans gösterge değerine ulaşılmış, öngörülme yen maliyetler oluşmamıştır.
Sürdürülebilirlik	Tanıtım etkinliklerine katılım sağlanırken iyi hazırlanmalı, görsel materyallerle üniversitemizin fiziki akademik ve sosyal imkanları anlatılmalıdır. Tanıtımı yapacak kişilerin iletişim becerileri ve üniversitemiz hakkında bilgi düzeyleri doğrudan göstergesi etkileyeceği için iletişim kabiliyeti gelişmiş ve üniversitemizi temsilde başarı sağlayacak kişilerin temsilci olarak seçilmesi riskleri en aza indirecektir.

A4	Eğitim ve öğretim faaliyetlerinde kaliteyi yükseltmek.
H4.1	Bölümlerin ve programların eğitim öğretim akreditasyonlarını sağlamak.
H4.1 Performansı	%0
Hedefe İlişkin Nedeni*	Akreditasyon sürecinin uzun ve prosedürlerinin fazlalığı sebebiyle akreditasyon çalışmalarına (Bologna süreciyle paralel olarak) başlanmış olsa da henüz çalışmaları tamamlanmış bölüm bulunmamaktadır.

Hedefe İlişkin Alınacak Önlemler	Akreditasyon çalışmaları üniversitemiz bünyesinde kurulan çeşitli çalışma gruplarıyla ve üst yönetim desteğiyle riskler en aza indirilmeye çalışarak sürdürülmektedir.				
Sorumlu Birim	Tüm akademik birimler/Öğrenci İşleri Daire Başkanlığı				
Performans Göstergesi	Hedef Etkisi (%)	Plan Başlangıç Değeri* (A)	Dönemi İzleme Dönemindeki Yılsonu Hedeflenen Değer (B)	İzleme Dönemindeki Gerçekleşme Değeri (C)	Performans (%) (C-A)/(B-A)
PG4.1.1: Akreditasyon için gerekli kriterleri sağlamak. (Akredite bölüm sayısı.)	%100	0	1	0	%0
Performans Göstergelerine İlişkin Değerlendirmeler***					
İlgililik	Performans gösterge değerine ulaşamamıştır. Performans göstergelerinde bir değişiklik ihtiyacı doğurmamıştır.				
Etkililik	Performans göstergesi değerlerine ulaşamamıştır. Yıllar itibarıyla gerçekleşmesi öngörülen hedef ve göstergelere ilişkin güncelleme ihtiyacı duyulmamıştır.				
Etkinlik	Öngörülemeden maliyetler oluşmamıştır. Tahmini maliyet tablosunda değişiklik ihtiyacı bulunmamaktadır.				
Sürdürülebilirlik	Akreditasyon çalışmaları üniversitemiz bünyesinde kurulan çeşitli çalışma gruplarıyla ve üst yönetim desteğiyle riskler en aza indirilmeye çalışılarak sürdürülmektedir.				

A4	Eğitim ve öğretim faaliyetlerinde kaliteyi yükseltmek.				
H4.2	ERASMUS, Mevlana gibi uluslararası değişim programlarına katılan öğrenci sayısını artırmak.				
H4.2 Performansı	%80				
Hedefe İlişkin Nedeni*	Sapmanın	Üst düzey üniversitelerle değişim programı çalışmaları devam etmektedir. Bu üniversitelerle bağlantıya geçmek ve bir program imzalamak zaman almaktadır.			
Hedefe İlişkin Alınacak Önlemler	Ülkemizin ve üniversitemizin bilinirlik ve tercih edilebilirlik düzeyinin artırılması sosyal ve eğitim imkanlarıyla paraleldir. Bu riskler en aza indirmek ve tercih edilmiş bir üniversite olmak için çalışmalar her alanda sürmektedir.				
Sorumlu Birim	Uluslararası İlişkiler Ofisi Koordinatörlüğü/Rektörlük				
Performans Göstergesi	Hedef Etkisi (%)	Plan Başlangıç Değeri* (A)	Dönemi İzleme Dönemindeki Yılsonu Hedeflenen Değer (B)	İzleme Dönemindeki Gerçekleşme Değeri (C)	Performans (%) (C-A)/(B-A)
PG4.2.1: Uluslararası ilişkiler ofisinin etkinleştirilmesi. (Anlaşma sayısı.)	%70	18	%10 artış 20 adet	136	%100
Performans Göstergelerine İlişkin Değerlendirmeler***					
İlgililik	Hedeflenen gösterge değerine ulaşılmıştır.				
Etkililik	Performans göstergesi değerine ulaşılmıştır. Yıllar itibarıyla gerçekleşmesi öngörülen hedef ve göstergelere ilişkin güncelleme ihtiyacı duyulmamıştır.				
Etkinlik	Performans gösterge değerine ulaşırken öngörülemeden maliyetler oluşmamıştır. Tahmini maliyet tablosunda değişiklik ihtiyacı bulunmamaktadır.				
Sürdürülebilirlik	Üst düzey üniversitelerle değişim programı çalışmaları devam etmektedir.				
Performans Göstergesi	Hedef Etkisi (%)	Plan Başlangıç Değeri* (A)	Dönemi İzleme Dönemindeki Yılsonu	İzleme Dönemindeki Gerçekleşme Değeri (C)	Performans (%) (C-A)/(B-A)

			Hedeflenen Değer (B)		
PG4.2.2: İngiltere, Almanya, Fransa, ABD, Japonya, Kore ve İspanya'da üst düzey üniversitelerle değişim programı imzalamak. (İmzalanan değişim programı sayısı.)	%10	0	1	0	%0
Performans Göstergelerine İlişkin Değerlendirmeler***					
İlgililik	Hedeflenen gösterge değerine ulaşılamamıştır.				
Etkililik	Performans göstergesi değerine ulaşılamamıştır. Yıllar itibarıyla gerçekleşmesi öngörülen hedef ve göstergelere ilişkin güncelleme ihtiyacı duyulmamıştır.				
Etkinlik	Performans gösterge değerine ulaşılırken öngörülemeyen maliyetler oluşmamıştır. Tahmini maliyet tablosunda değişiklik ihtiyacı bulunmamaktadır.				
Sürdürülebilirlik	Erasmus ve Mevlana değişim programları kapsamında yapılan anlaşmaların her yıl artırılarak devam edilmesi amacıyla öğrencilere daha iyi anlatılarak talep ve başvuru sayısını artırma çalışmaları paralelinde bilgi toplantıları yapılmaktadır. Üst düzey üniversitelerle değişim programı imzalama çalışmaları devam etmektedir. Bu üniversitelerle bağlantıya geçmek ve bir program imzalamak zaman almaktadır. Konuyla ilgili çalışmalar üst yönetimin de teşvikiyle sürdürülmektedir.				
Performans Göstergesi	Hedef Etkisi (%)	Plan Başlangıç Değeri* (A)	İzleme Dönemindeki Yılsonu Hedeflenen Değer (B)	İzleme Dönemindeki Gerçekleşme Değeri (C)	Performans (%) (C-A)/(B-A)
PG4.2.3: Yurtdışından gelen öğrenci sayısını artırmak. (Gelen öğrenci sayısı.)	%10	1	%20 artış 1 kişi	1	%100
Performans Göstergelerine İlişkin Değerlendirmeler***					
İlgililik	Hedeflenen performans göstergesi değerine ulaşılmıştır. Hedef ve performans göstergelerinde bir değişiklik ihtiyacı oluşmamıştır.				
Etkililik	Performans göstergesi değerine ulaşılmıştır. Yıllar itibarıyla gerçekleşmesi öngörülen hedef ve göstergelere ilişkin güncelleme ihtiyacı duyulmamıştır.				
Etkinlik	Performans gösterge değerine ulaşırken öngörülemeyen maliyetler oluşmamıştır. Tahmini maliyet tablosunda değişiklik ihtiyacı bulunmamaktadır.				
Sürdürülebilirlik	Ülkemizin ve üniversitemizin bilinirlik ve tercih edilebilirlik düzeyinin artırılması sosyal ve eğitim imkanlarıyla paraleldir. Bu riskler en aza indirmek ve tercih edilir bir üniversite olmak için çalışmalar her alanda sürmektedir.				
Performans Göstergesi	Hedef Etkisi (%)	Plan Başlangıç Değeri* (A)	İzleme Dönemindeki Yılsonu Hedeflenen Değer (B)	İzleme Dönemindeki Gerçekleşme Değeri (C)	Performans (%) (C-A)/(B-A)
PG4.2.4: Uluslararasılaşabilmek için yabancı öğretim üyesi ve öğrenciler için misafirhane binasını tamamlamak. (Tamamlanan kapalı alan büyüklüğü (m²).)	%10	0	0	0	%100
Performans Göstergelerine İlişkin Değerlendirmeler***					

İlgililik	Yatırım projelerine gelen kısıtlar sebebiyle öncelikli projeler kapsamına alınmamıştır. Hedef ve performans göstergelerinde bir değişiklik ihtiyacı oluşmamıştır.
Etkililik	Performans göstergesi değerine ulaşılmıştır. Yıllar itibarıyla gerçekleşmesi öngörülen hedef ve göstergelere ilişkin güncelleme ihtiyacı duyulmamıştır.
Etkinlik	Performans gösterge değerine ulaşırken öngörülemeyen maliyetler oluşmamıştır. Tahmini maliyet tablosunda değişiklik ihtiyacı bulunmamaktadır.
Sürdürülebilirlik	Yatırım projelerine gelen kısıtlar sebebiyle öncelikli projeler kapsamına alınmamış olduğundan yatırım projelerine ayrılan kaynağın önümüzdeki yıllarda da kısıtlı olması riski bulunmaktadır. Bu konuyla ilgili daire başkanlıkları ve ilgili bakanlık arasında görüş alışverişi ve koordinasyon diğer yıllarda da sürecektir.

A4	Eğitim ve öğretim faaliyetlerinde kaliteyi yükseltmek.					
H4.3	Mevcut önlisans, lisans ve lisansüstü eğitim programlarının niteliğinin					
H4.3 Performansı	%77					
Hedefe İlişkin Nedeni*	Sapmanın	Uygulama alanlarındaki kısıtlılık risk oluşturmaktadır. Bu konuyla ilgili çalışmalar sürmektedir. Bu hedeflerin gerçekleşme oranlarını yakalayabilmek için öğrencilerin üniversitemiz hakkında olumlu izlenim sahibi olması gerekmektedir.				
Hedefe İlişkin Önlemler	Alınacak	Şehrin ve üniversitemizin sosyal ve kültürel imkanlarındaki kısıtlılık risk oranını arttırmaktadır. Bu imkanların yükseltilmesi için paydaşlarla ve yerel yönetimle çeşitli anlaşmalar yapılmakta ve sosyal, kültürel hayata katkı sağlanmaya çalışılmaktadır.				
Sorumlu Birim	Tüm akademik birimler/Öğrenci işleri daire başkanlığı					
Performans Göstergesi	Hedef Etkisi (%)	Plan Başlangıç Değeri** (A)	Dönemi	İzleme Dönemindeki Yılsonu Hedeflenen Değer (B)	İzleme Dönemindeki Gerçekleşme Değeri (C)	Performans (%) (C-A)/(B-A)
PG4.3.1: Üniversitemizi üst sıralardan öğrencilerin tercih etmesini sağlamak için teşvik ve tanıtım faaliyetlerinde bulunmak. (Tercih eden öğrenci başarı sıralaması.)	%40	0		İlk 75.000'den öğrenci almak	89	%100
Performans Göstergelerine İlişkin Değerlendirmeler***						
İlgililik	Hedeflenen performans göstergesine ulaşılmıştır.					
Etkililik	Performans göstergesi değerine ulaşılmıştır. Yıllar itibarıyla gerçekleşmesi öngörülen hedef ve göstergelere ilişkin güncelleme ihtiyacı duyulmamıştır.					
Etkinlik	Performans gösterge değerine ulaşılmış olup öngörülemeden maliyetler oluşmamıştır. Tahmini maliyet tablosunda değişiklik ihtiyacı bulunmamaktadır.					
Sürdürülebilirlik	Bu göstergenin gerçekleşme oranlarını yakalayabilmek için öğrencilerin Üniversitemiz hakkında olumlu izlenim sahibi olması gerekmektedir. Şehrin ve Üniversitemizin sosyal ve kültürel imkanlarındaki kısıtlama risk oranını arttırmaktadır. Bu imkanların yükseltilmesi için paydaşlarla ve yerel yönetimle çeşitli anlaşmalar yapılmakta ve sosyal, kültürel hayata katkı sağlanmaya çalışılmaktadır. Buna ek olarak Üniversitemizi üst sıralardan öğrencilerin tercih etmesi için okul rehber öğretmenlerine ilgili dokümanlarla tanıtım faaliyetleri yapılmıştır.					
Performans Göstergesi	Hedef Etkisi (%)	Plan Başlangıç Değeri* (A)	Dönemi	İzleme Dönemindeki Yılsonu Hedeflenen Değer (B)	İzleme Dönemindeki Gerçekleşme Değeri (C)	Performans (%) (C-A)/(B-A)
PG4.3.2: Öğrencilerin eğitimlerini uygulama alanlarında geçirmesini sağlayacak düzenlemeler yapmak. (Ders ve kredi sayısındaki artışlar.)	%20	Ders: 2251 Akts: 7184		% 10 artış Ders: 2476 Akts: 7902	Ders: 2143 Akts: 12689	%100
Performans Göstergelerine İlişkin Değerlendirmeler***						
İlgililik	Planın başlangıç döneminden itibaren iç ve dış çevrede ciddi değişiklikler meydana gelmemiştir. Hedef ve performans göstergelerinde bir değişiklik ihtiyacı oluşmamıştır.					
Etkililik	Performans göstergesi değerine ulaşılmıştır. Yıllar itibarıyla gerçekleşmesi öngörülen hedef ve göstergelere ilişkin güncelleme ihtiyacı duyulmamıştır.					

Etkinlik	Performans gösterge değerine ulaşırken öngörülemeden maliyetler oluşmamıştır. Tahmini maliyet tablosunda değişiklik ihtiyacı bulunmamaktadır.				
Sürdürülebilirlik	Uygulama alanlarındaki kısıtlılık risk oluşturmaktadır. Bu konuyla ilgili çalışmalar sürmektedir.				
Performans Göstergesi	Hedef Etkisi (%)	Plan Dönemi Başlangıç Değeri* (A)	İzleme Dönemindeki Yılsonu Hedeflenen Değer (B)	İzleme Dönemindeki Gerçekleşme Değeri (C)	Performans (%) (C-A)/(B-A)
PG4.3.3: Üniversitede yabancı uyruklu öğretim üyesi sayısını artırmak. (Alınan yabancı uyruklu öğretim üyesi sayısı.)	%40	6	%10 artış 7 kişi	3	%43
Performans Göstergelerine İlişkin Değerlendirmeler***					
İlgililik	Hedeflenen değere ulaşamamıştır. Hedef ve performans göstergelerinde bir değişiklik ihtiyacı oluşmamıştır.				
Etkililik	Performans göstergesi değerine ulaşamamıştır. Yıllar itibarıyla gerçekleşmesi öngörülen hedef ve göstergelere ilişkin güncelleme ihtiyacı duyulmamıştır.				
Etkinlik	Öngörülemeden maliyetler oluşmamıştır. Tahmini maliyet tablosunda değişiklik ihtiyacı bulunmamaktadır.				
Sürdürülebilirlik	Yabancı uyruklu öğretim üyelerine ulaşabilmek ve onlar için Üniversitemizde çalışmayı cazip hale getirmek gerekmektedir. Bu imkanların sağlanabilmesi için çalışmalar sürmektedir.				

A4	Eđitim ve öğretim faaliyetlerinde kaliteyi yükseltmek.				
H4.4	Zorunlu yabancı dil eğitimine geçilmesi.				
H4.4 Performansı	%100				
Hedefe İlişkin Sapmanın Nedeni*	Zorunlu yabancı dil eğitimine geçiş için maliyet ve personel ihtiyacı vardır. Yabancı dil konusunda eğitim veren personel sayısı arttırılmaya çalışılmaktadır.				
Hedefe İlişkin Alınacak Önlemler	Yabancı dil konusunda eğitim veren personel sayısı arttırılmaya çalışılmaktadır.				
Sorumlu Birim	Yabancı Diller Bölüm Başkanlığı				
Performans Göstergesi	Hedefe Etkisi (%)	Plan Dönemi Başlangıç Deđeri** (A)	İzleme Dönemindeki Yılsonu Hedeflenen Deđer (B)	İzleme Dönemindeki Gerçekleşme Deđer (C)	Performans (%) (C-A)/(B-A)
PG4.4.1: Zorunlu yabancı dil eğitime geçiş için gerekli kriterleri sağlamak. (Kriteri sağlanmış bölüm sayısı.)	%100	0	1	1	%100
Performans Göstergelerine İlişkin Deđerlendirmeler***					
İlgililik	Hedeflenen değere ulaşılmıştır. Hedef ve performans göstergelerinde bir deđişiklik ihtiyacı oluşmamıştır.				
Etkililik	Performans göstergesi değerine ulaşılmıştır. Yıllar itibarıyla gerçekleşmesi öngörülen hedef ve göstergelere ilişkin güncelleme ihtiyacı duyulmamıştır.				
Etkinlik	Öngörülemeyen maliyetler oluşmamıştır. Tahmini maliyet tablosunda deđişiklik ihtiyacı bulunmamaktadır.				
Sürdürülebilirlik	Zorunlu yabancı dil eğitimine geçiş için maliyet ve personel ihtiyacı vardır. Yabancı dil konusunda eğitim veren personel sayısı arttırılmaya çalışılmaktadır.				

A4	Eđitim ve öğretim faaliyetlerinde kaliteyi yükseltmek.				
H4.5	Öğrencilerimizin mezuniyet sonrası durumlarına yön vermek.				
H4.5 Performansı	%82				
Hedefe İlişkin Sapmanın Nedeni*	Bu konuda çalışmalar devam etmektedir.				
Hedefe İlişkin Alınacak Önlemler	Bu konuda çalışmalar devam etmektedir.				
Sorumlu Birim	Mezun Öğrenciler ve Kariyer Merkezi Koordinatörlüğü				
Performans Göstergesi	Hedefe Etkisi (%)	Plan Dönemi Başlangıç Deđer** (A)	İzleme Dönemindeki Yılsonu Hedeflenen Deđer (B)	İzleme Dönemindeki Gerçekleşme Deđer (C)	Performans (%) (C-A)/(B-A)

PG4.5.1: Kariyer merkezinin kurulması. (Kariyer planlama eđitimi verilen đrenci sayısı.)	%100	3885	%10 artıř 4273	3498	%82
Performans Gstergelerine İliřkin Deęerlendirmeler***					
İlgililik	Hedeflenen performans gstergesi ulařılamamıřtır.				
Etkililik	Performans gstergesi deęerine ulařılamamıřtır. Yıllar itibarıyla gerekleřmesi ngrlen hedef ve gstergelere iliřkin gncelleme ihtiyaı duyulmamıřtır.				
Etkinlik	Performans gsterge deęerine ulařırken ngrlemeyen maliyetler oluřmamıřtır. Tahmini maliyet tablosunda deęiřiklik ihtiyaı bulunmamaktadır.				
Srdrlebilirlik	Bu konuda alıřmalar devam etmektedir.				

4. Performans Bilgi Sisteminin Deęerlendirilmesi

5018 sayılı kanunun 9. maddesinde;

“Kamu idareleri; kalkınma planları, Cumhurbaşkanı tarafından belirlenen politikalar, programlar, ilgili mevzuat ve benimsedikleri temel ilkeler erevesinde geleceęe iliřkin misyon ve vizyonlarını oluřturmak, stratejik amalar ve llebilir hedefler saptamak, performanslarını nceden belirlenmiř olan gstergeler doęrultusunda lmek ve bu srecin izleme ve deęerlendirmesini yapmak amacıyla katılımcı yntemlerle stratejik plan hazırlarlar.

Kamu idareleri, kamu hizmetlerinin istenilen dzeyde ve kalitede sunulabilmesi iin btçeleri ile program ve proje bazında kaynak tahsislerini; stratejik planlarına, yıllık ama ve hedefleri ile performans gstergelerine dayandırmak zorundadırlar. Stratejik plan hazırlamakla ykml olacak kamu idarelerinin ve stratejik planlama srecine iliřkin takvimin tespitine, stratejik planların politikalar, kalkınma planı ve programlarla iliřkilendirilmesine ynelik usul ve esaslar Cumhurbaşkanı tarafından belirlenir.

Kamu idareleri, program bteye uygun olarak yrtecekleri faaliyetler ile bunların kaynak ihtiyaını, ama, hedef ve performans gstergelerini ieren performans programı hazırlar.

Kamu idareleri btelerini, kalkınma planı, Cumhurbaşkanlığı programı, orta vadeli program, orta vadeli mali plan, Cumhurbaşkanlığı yıllık programı, stratejik planları ile program yapısına uyumlu řekilde ve performans esasına dayalı olarak hazırlar. Kamu idarelerinin btelerinin stratejik plarlarda belirlenen performans gstergelerine uygunluęu ve idarelerin bu erevede yrtecekleri faaliyetler ile performans esaslı btelemeye iliřkin dięer hususlar Cumhurbaşkanı tarafından belirlenir.

Kamu idareleri, bteleri ile stratejik plan ve performans programlarını izlemek ve deęerlendirmek amacıyla nesnel, sistematik ve dzenli olarak veri toplar ve analiz eder. İzleme ve deęerlendirme sonuları idare faaliyet raporlarında gsterilir. Cumhurbaşkanı

tarafından ilgili kamu idaresi için uygun görülen performans göstergeleri, kuruluşların bütçelerinde yer alır. Performans denetimleri bu göstergeler çerçevesinde gerçekleştirilir.” hükmü yer almaktadır.

Bu hüküm gereğince hazırlanmış olan 2021 Yılı Performans Programı Cumhurbaşkanlığı Strateji Bütçe Başkanlığınca belirtilen Program, Alt Program, Faaliyet ve Performans göstergeleri çerçevesinde hazırlanarak Cumhurbaşkanlığı Strateji Bütçe Başkanlığına gönderilmiş ve Üniversitemiz internet sayfasında kamuoyu ile paylaşılmıştır.

Üniversitemiz performans izleme ve değerlendirme çalışmaları program bütçe sistemi üzerinden ve 3 aylık dönemler halinde birimlerden toplanan verilerin konsolide edilip girişleri yapılarak, mevzuatı çerçevesinde gerçekleştirilmektedir.

IV. KURUMSAL KABİLİYET ve KAPASİTENİN DEĞERLENDİRİLMESİ

A. Stratejik Planda Öngörülme Yen Kurumsal Kapasite İhtiyaçları

Tüm dünyada ve ülkemizde yaşanan ekonomik sebepler kamu harcamalarında tasarrufa gidilmesi ve mali kaynak yetersizliği ile dünya genelinde yaşanan pandemi nedeniyle; stratejik planımızda ve yatırım projelerimizde hedeflenen den ayrı değişikliklere neden olmuştur. Bu kapsamda; gerekli gelişme ve tedbirler alınarak güçlendirmeler halen devam etmektedir.

B. Üstünlükler

- İdari kadromuzun genç, azimli, paylaşımcı olması,
- Deneyimli ve nitelikli akademik personelimizin varlığı,
- Akademik ve idari personelin niteliğinin birimimizin kurumsallaşmaya önemli katkıda bulunacak seviyede olması,
- Akademik personelin ulusal ve uluslararası projelerde görev alabilecek yetkinlikte olması,
- Üniversitemizin eğitim-öğretim alt yapısının, fiziki koşullarının, (laboratuvar donanımının, ofis donanımlarının vb.) yeni ve çağdaş teknolojiye uygun olması,
- Üniversitemizin konum itibarıyla ulaşılabilirliğinin rahat ve kolay olması ve Bilecik ilinin çevre illere olan yakınlığı, ulaşım kolaylığı itibarıyla Üniversitemizin tercih edilmesi ve öğrenciye yönelik şehirdeki imkanlarını arttırma çalışmaları,
- Bilecik Şeyh Edebali Üniversitesinin tarihi, doğal ve turistik bir bölgede bulunması,

- Öğrencilerin alan derslerinin yanı sıra faydalanabilecekleri seçmeli ders sayılarının yeterli düzeyde olması,
- Üniversite- sanayi iş birliği kapsamında öğrencilerin 3+1 ve 7+1 ile staj imkanlarının bulunması,
- Ulusal/uluslararası ikili anlaşmalar kapsamında Erasmus/Farabi/Mevlana değişim programlarından öğretim elemanı ve öğrencilerin etkin biçimde yararlanmaları,
- Üniversite kütüphanesinin zengin elektronik kaynaklara sahip ve online erişim ve ulaşım imkanının olması,
- Etkili iletişimin sağlanmasında bilişim teknolojilerinin aktif olarak kullanılması,
- İlimizin komşu üniversitelere yakın olması sebebi ile ortak proje geliştirme potansiyeli,
- Merkez Kampüsün tek yerleşkede olması,
- Akademik teşvik ve yayın sayısında düzenli artış olması,
- Akademik ve idari personel ile iletişim kolaylığı,
- Çağdaş ve öğrenci merkezli yaklaşımın bulunması,
- Öğrencilerin kolay iletişim kurmalarına imkan veren mekanizmaların varlığı,
- YÖK'ün öncelikli alanlarında akademik kadro, lisansüstü eğitim ve 100/2000 YÖK doktora burs programından yararlanılması,
- Engelliler için fiziki altyapının sürekli iyileştirilmesi,
- Üniversitemizin yabancı uyruklular tarafından tercih edilmesi,
- Bilecik Şeyh Edebali Üniversitesinin il ve bölgenin sosyal, turizm ve ekonomik alanına olumlu katkısı,
- Kısmi zamanlı öğrenci istihdamı,
- Küçük bir ilde yaşamının kolaylığı olarak ildeki dış paydaşlara ulaşmanın ve iş birliğinin daha kolay olması (valilik, diğer eğitim kurumları, belediye,stk vs.)

C. Zayıflıklar

- Bazı bölüm ve programlarda akademik ve idari personel yetersizliği,
- Uluslararası ilişkileri daha etkin biçimde sürdürebilmek için akademik ve idari personelin yabancı dil konuşma becerisinin yetersizliği,

- Yabancı dil eğitimindeki yetersizlik,
- Eğitim-öğretim akreditasyon sorunu,
- İdari personele yönelik hizmet içi eğitimlerin yeterli düzeyde olmaması,
- Mezunlarla iletişimin yeterli düzeyde olmaması,
- Şehrimizin ve Üniversitemizin sosyal- kültürel ve sanatsal imkanların yetersizliği,
- Bilecik ilinin imkanlarının azlığı nedeniyle akademik ve idari personel tarafından tercih edilmemesi,
- Bazı birimlerde personelin nakil sebebi ile personel sıkıntısı çekilmesi,
- Bilimsel yayın ve araştırma yapmak için bütçenin kısıtlı ve yetersiz olması,
- İdari personelin çalışma alanı ile ilgili seminerlere katılamaması ve Erasmus değişim programlarından yararlanamamaları,
- Kurumsallaşma kültürünün henüz tamamlanmamış olması,
- Üniversite tanıtımının yeterli olmaması,
- Konferans, kongre, çalıştay vb. etkinliklere yeterince ev sahipliği yapılamaması,
- Özellikle iyi kaliteli dergilerde (Q1, Q2 gibi) yapılan makaleler için yeterli teşvik mekanizmasının olmaması,
- Uygulamalı programlar için uygulama alanlarının yetersizliği,
- Bazı birimlerde fiziki mekan yetersizliği,
- Farabi, Erasmus ve Mevlana öğrenim hareketliliğinin tek yönlü olması (öğrenci gelmemesi),
- Bazı bölümlerde kontenjanların boş kalması,
- Öğrencilere yönelik kültür, sanat faaliyetlerinin yetersizliği,
- Üniversite sanayi iş birliğinin istenen düzeyde olmaması,
- Üniversite genelinde kurum dışı (TÜBİTAK vb.) projelerinin azlığı,
- Patent, faydalı model ve telif hakkı tescili sayısının az olması,
- Girişimcilik ve Ar-Ge ile ilgili birimlerin yeni olması,
- Uzmanlık gerektiren işlerde yedekli çalışma olanaklarının sağlanamaması,

- Birimler arası evrak işlerinde birlikteliğin sağlanamaması, iletişim ve ortaklığın yeterince gelişmemiş olması,
- Ortak iş ve proje yapma kültürünün oluşmamış olması,
- İlçe kampüslerindeki öğrenciler için sosyal ve kültürel etkinliğin olmaması,
- Öğrencilerin mezuniyet sonrası istihdam kaygısı sebebiyle motivasyon eksiklikleri,
- Uluslararası değişim programlarında gelen katılımcı sayısının azlığı,
- Kurulmuş olan laboratuvarların ve buralardaki cihazların teknik vb. problemler dolayısıyla atıl durumda olması,
- Sürekli eğitim ve uzaktan eğitim programlarının yeterince aktif olmaması
- Üniversitenin düzenlediği bilimsel ve sosyal faaliyetlerin kısıtlı olması,

D. Değerlendirme

Üniversitemiz 2017-2021 Stratejik Planı'nda yer alan; amaçlarımızdan “Fiziki ve beşeri kaynakların geliştirilmesi ve iyileştirilmesi ile nitelik ve niceliklerinin artırılması”, “İhtisaslaşmanın sağlanması” “İç ve dış paydaşlarla ilişkileri geliştirmek ve ulusal/uluslararası tanınırlığın artırılmasını sağlamak” ve “Eğitim ve öğretim faaliyetlerinde kaliteyi yükseltmek” olarak yer alan amaç, hedef ve stratejilerin pek çoğuna ulaşılmış olmakla beraber, bir kısmı güncelliğini yitirmiş veya ödenek kısıtları nedeniyle gerçekleşmemiştir. Örneğin, 1. amaç altında bulunan "Kütüphane koleksiyonunda yer alan veri tabanlarının ve Kütüphane kataloğunun web üzerinden tek bir tarama motoru vasıtasıyla taranabilirliğinin sağlanması." stratejisine duyulan gereksinim sonraki yıllarda ortadan kalkmıştır. 2. amaç altında yer alan "Enerji teknolojileri için uygulama araştırma merkezi kurulması ve belirlenen 11 alt alanda bir mükemmeliyet merkezi olabilmek için bina ve makine/teçhizat alt yapısının oluşturulması." amacı da yine bu tematik alan YÖK tarafından kabul görmediği için güncelliğini yitirmiştir. Aynı amaç altında yer alan "Kongre ve kültür merkezi ile yemekhane binası yapım işlerine başlamak." stratejisi ise Yatırım Programında yer almadığından gerçekleştirilememiş olmasına rağmen, halen ihtiyaç duyulan bir hedef olarak önemini korumaktadır. Bu bağlamda;

Üniversitemiz, eğitim, araştırma, girişimcilik ve topluma hizmet işlevlerini nitelikli bir şekilde gerçekleştirmeye çalışan, genç ve gelişmekte olan bir üniversitedir. Ulusal ve uluslararası gelişmeleri takip ederek sürekli ilerleme ve yenilik odaklı bir anlayışla, beşeri sermaye oluşturma ve bunu sürdürülebilir kılma amacı gütmektedir. Mevcut akademik kadrosu ve idari yapısıyla stratejik amaçları benimseyen ve ortak amaç doğrultusunda

hareket eden bir yapıya sahiptir. Değişen ve gelişen dünya koşullarına adapte olabilme özelliğini taşıyan Üniversitemiz, sürekli yenilenen eğitim stratejileri ile personel verimliliğini ve öğrenci memnuniyetini artırmayı hedef haline getirerek kendisini sürekli geliştirmektedir.

V. ÖNERİ VE TEDBİRLER

Öneri ve Tedbirler

Üniversitemiz, kurulduğu günden bu yana sürekli gelişme ve büyüme içerisinde. Bu ilerlemenin sağlıklı ve istikrarlı olması amacıyla eğitim-öğretim, araştırma, yayın ve topluma hizmet amaçlarına planlı bir şekilde ulaşması ve sürdürülebilirliği için kaynaklarını etkili, ekonomik ve verimli bir şekilde kullanması gerekmektedir.

Bu kapsamda;

- Üniversitemizin mevcut fiziki alanlarının yetersiz olması nedeniyle, altyapı çalışmalarına hız verilerek kampüs alanımızda devam eden inşaatların tamamlanmasına öncelik verilmelidir.
- Yatırım bütçemizde her yıl ayrılan ödeneğin artırılması gerekmektedir.
- Personelimizin motivasyonunu artıracak sosyal ve kültürel imkanları geliştirilerek modern bir çalışma ortamı sağlanması gerekmektedir.
- Akreditasyon çalışmalarına ağırlık vererek, eğitim ve öğretimde kalitenin yükselmesi, bilim ve teknolojiye değişime ulaşmamız fiziki mekanların kapasitesini artırmak, tamamlanmamış derslik ve merkezi birim projesinin bitirilmesiyle, sosyal ve kültürel imkanları geliştirilerek öğrencilerin ihtiyaçlarına cevap vermek ve modern bir çalışma ortamı sağlanması gerekmektedir.
- Eğitim- öğretim ve Ar-Ge faaliyetlerinin kesintisiz ve yönetilebilir şekilde devamının sağlanması için eğitim altyapısı güçlendirilmeli, akademik ve idari personelin istihdamına yönelik çalışmalara devam edilmesi gerekmektedir.
- Üniversite-sanayi işbirliği çalışmalarını artırarak mezun olacak öğrencilere iş bulmaları konusunda yardımcı olacak işletmelerle bağlantılar kurulmalı ve sürdürülebilirliği anlamda mevzuatlarda ihtiyaç duyulan düzenlemeler yapılmalıdır.
- Öğrencilerimizin uluslararası deneyimleri geliştirilebilmesi için farklı ülkelerle işbirlikleri kurulmalıdır.
- Üniversitemizde, gelişen yeni şartlara uygun birimler kurularak ve mevcut birimler için uygun nitelikte akademik ve idari kadro tahsis edilmeli, Destek birimlerinin hizmetlerinin yaygınlaştırılabilmesi ve sunulan hizmetin kalitesinin sürdürülmesi ve daha iyiye götürülmesi için mali olanakların artırılması da ayrıca önem taşımaktadır. Bu nedenle Üniversitemize ait gelirin artırılması için projeler ve planlamalar yapılması

gerekmektedir.

- Kurumsal kabiliyet ve kapasitemizi günün şartlarına uygun düzeyde tutmak için teknolojik donanım ve bilgilerden maksimum düzeyde yararlanmak ve güncel kalmak gerekmektedir.
- Yatırım projelerinin daha kısa sürede tamamlanabilmesi için, yatırım bütçe tekliflerindeki taleplerinin maksimum düzeyde karşılanması gerekmektedir.
- Personele yönelik kişisel gelişim faaliyetleri kapsamında; yabancı dil kursu, bilgisayar kursu, iş organizasyonları, yönetim seminerleri vb. aktiviteler gerçekleştirilmeli ve bütçe kaynaklarıyla artırılması personelin gelişimi ve motivasyonu için gerekmektedir.
- Bilimsel araştırma projelerinin yönetimi, izlenmesi ve değerlendirilmesine yönelik bütünsel bir yaklaşımın geliştirilmesi kaynak tahsis ve kullanımında etkinliğini olumlu etkileyecektir. Bu ise bilimsel araştırma projelerinin bilime ve ekonomiye katkısının artmasına yol açacaktır.
- Personelin kendini geliştirmesi ve araştırmalarını rahat bir şekilde yapabilmesine yönelik olanaklar arttırılmalıdır. Araştırma projeleri için yeni kaynaklar bulunmalı, araştırmaların yayına dönüşmesi için teşvik edici politikalar geliştirilmelidir.

Üniversitemizin çağdaş eğitim ve öğretim düzeyine ulaşması ve değişen teknolojik gelişmelere uyum sağlaması ile donanımlı gençler yetiştirebilmesi, belirtilen önerilerin gerçekleştirilmesi ve tedbirlerin ise hayata geçirilmesi oldukça önem arz etmektedir.

İÇ KONTROL GÜVENCE BEYANI

Üst yönetici olarak görev ve yetkilerim çerçevesinde Bilecik Şeyh Edebali Üniversitesi bütçesinin; kalkınma planına, yıllık programa, stratejik plan ve performans programı ile hizmet gereklerine uygun olarak hazırlandığını ve uygulandığını, amaç ve hedeflerin gerçekleştirilmesi ve ilgili mevzuatla düzenlenen görev ve hizmetlerin yerine getirilmesi için bütçe ile tahsis edilmiş kaynakların, planlanmış amaçlar doğrultusunda ve iyi malî yönetim ilkelerine uygun olarak kullanıldığını beyan ederim.

Bu çerçevede iç kontrol sisteminin; idarenin gelir, gider, varlık ve yükümlülüklerinin etkili, ekonomik ve verimli bir şekilde yönetilmesine, kanunlara ve diğer düzenlemelere uygun olarak faaliyet göstermesine, her türlü malî karar ve işlemlerde usulsüzlük ve yolsuzluğun önlenmesine, karar oluşturmak ve izlemek için düzenli, zamanında ve güvenilir rapor ve bilgi edinilmesine, varlıkların kötüye kullanılmasının ve israfının önlenmesine ve kayıplara karşı korunmasına ilişkin yeterli ve makul güvenceyi sağladığını bildiririm.

Bu güvence, üst yönetici olarak sahip olduğum bilgi ve değerlendirmelere, yönetim bilgi sistemlerine, iç kontrol sistemi değerlendirme raporlarına, izleme ve değerlendirme raporlarına, harcama yetkilileri ile malî hizmetler birim yöneticisi tarafından sunulan güvence beyanlarına ve denetim raporlarına dayanmaktadır.

Bu raporda yer alan bilgilerin güvenilir, tam ve doğru olduğunu beyan ederim.

(Bilecik – Mart 2022)

Prof.Dr. Şükrü BEYDEMİR
Rektör

[1] Üst yönetici tarafından imzalanan iç kontrol güvence beyanı idare faaliyet raporuna eklenir. İç kontrol güvence beyanı bakanlıklarda Bakan tarafından, diğer idarelerde ise en üst yönetici tarafından imzalanır.

[2] İdare adı yazılır.

[3] Yıl içerisinde üst yönetici değişmişse "benden önceki yönetici/yöneticilerden almış olduğum bilgiler" ibaresi de eklenir.

[4] Üst yöneticinin herhangi bir çekincesi varsa bunlar liste olarak bu beyana eklenir ve beyanın bu çekincelerle birlikte dikkate alınması gerektiği belirtilir.

MALÎ HİZMETLER BİRİM YÖNETİCİSİNİN BEYANI

Malî hizmetler birim yöneticisi olarak yetkim dâhilinde;

İç kontrol sisteminin Bilecik Şeyh Edebali Üniversitesi'nde oluşturulması, uygulanması ve geliştirilmesi çalışmalarında gerekli koordinasyonun sağlandığını, eğitim ve rehberlik hizmeti verildiğini, faaliyetlerin malî yönetim ve kontrol mevzuatı ve diğer mevzuata uygun olarak yürütüldüğünü, kamu kaynaklarının etkili, ekonomik ve verimli bir şekilde kullanılmasını temin etmek üzere iç kontrol süreçlerinin işletildiğini, uygulama sonuçlarının izlendiğini ve gerekli tedbirlerin alınması için düşünce ve önerilerimin zamanında üst yöneticiye raporlandığını beyan ederim.

Malî kanunlarla ilgili diğer mevzuatın uygulanması konusunda üst yöneticiye ve harcama yetkililerine gerekli bilgileri sağladığımı ve danışmanlık faaliyetinde bulunduğumu bildiririm.

2021 Yılı İdare Faaliyet Raporunda "III/A- Malî Bilgiler" bölümünde yer alan bilgilerin güvenilir, tam ve doğru olduğunu teyit ederim.

(Bilecik – Mart 2022)

Halil ÜNAL
Strateji Geliştirme Daire Başkanı

[1] Strateji geliştirme başkanlıklarında başkan, strateji geliştirme daire başkanlıklarında daire başkanı, strateji geliştirme ve malî hizmetlerin yerine getirildiği müdürlüklerde müdür, diğer idarelerde idarelerin malî hizmetlerini yürüten birim yöneticisi.

[2] İdare adı yazılır.